Accès et maintien dans le logement

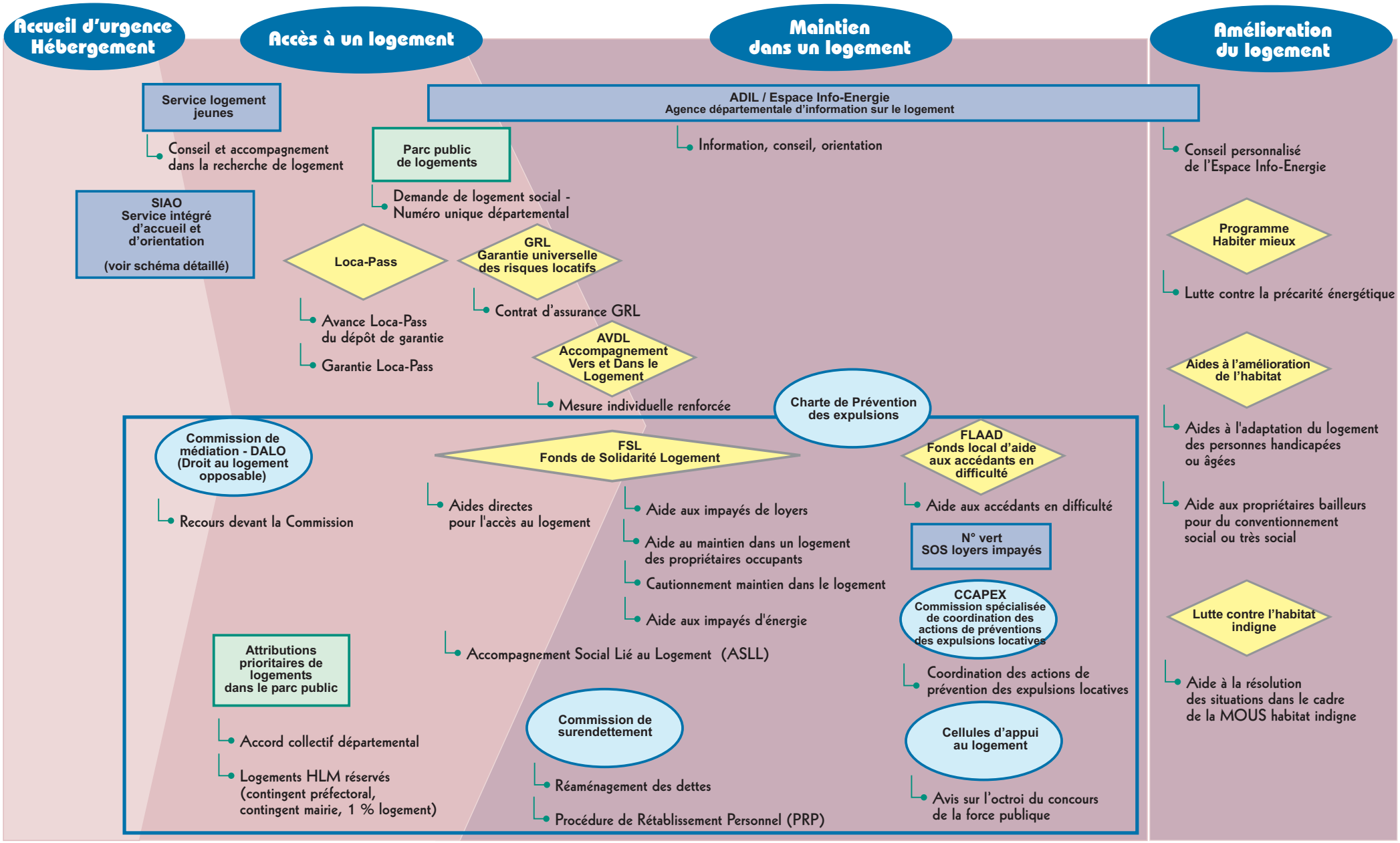

Observatoire de l'Economie et des Territoires de Loir-et-Cher -022012