

6 - ZONES D'ACTIVITES DE LA COMMUNAUTE D'AGGLOMERATION DE BLOIS – AGGLOPOLYS

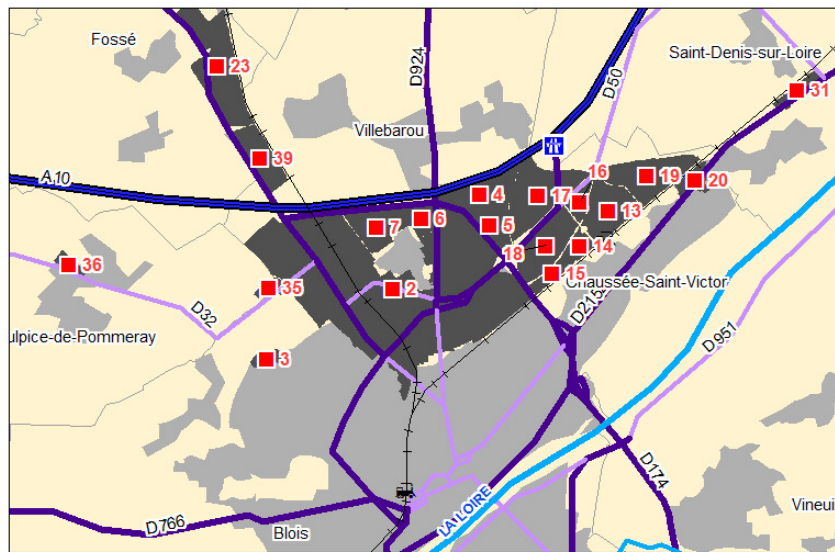
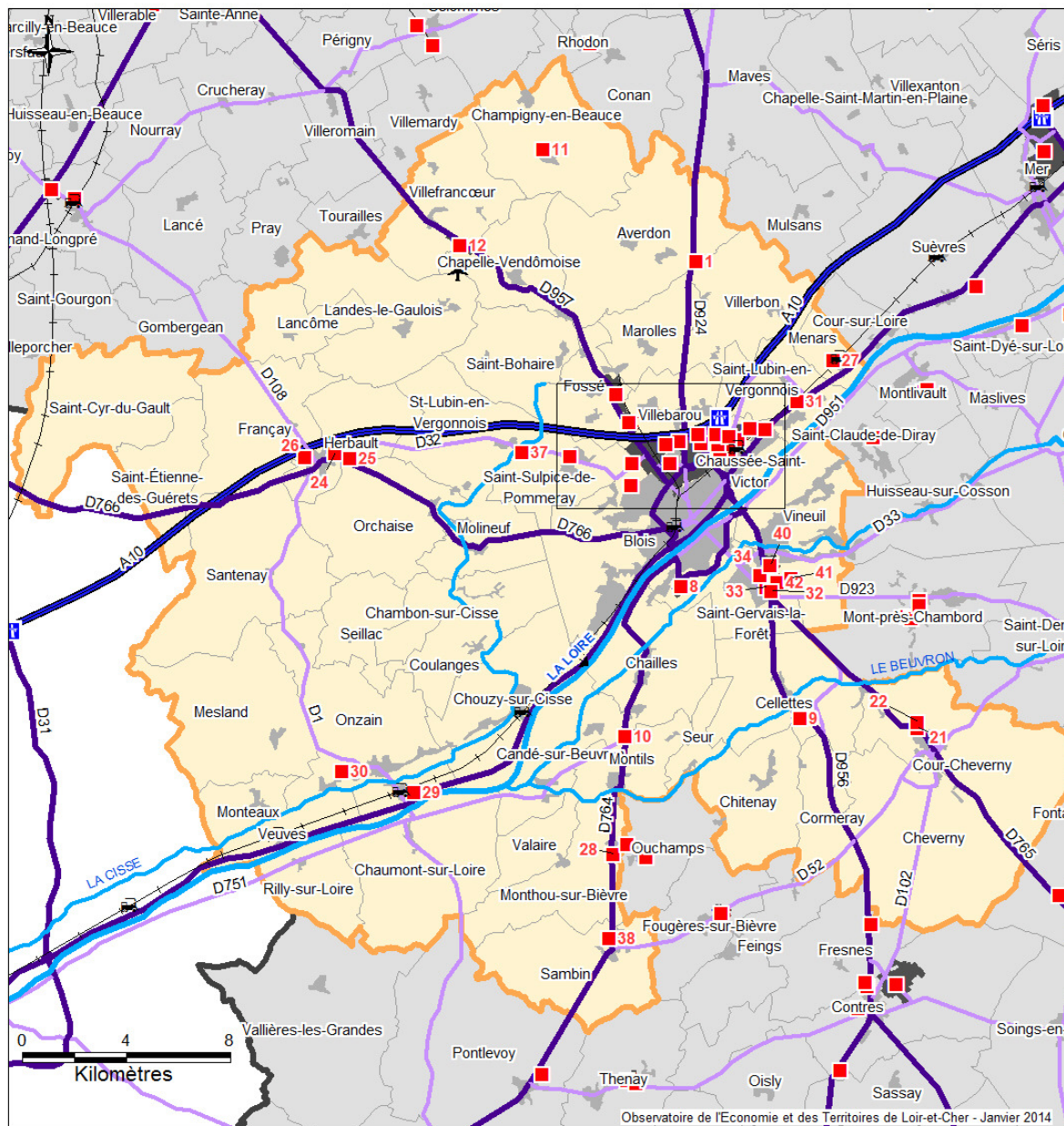

Liste des zones d'activités d'Agglopolys

"Agglopolys" Communauté de l'agglomération de Blois

> 6.1	Parc d'Activités de Malakoff	Averdon
> 6.2	Parc d'Activités Blois Nord-Villebarou	Blois
> 6.3	Parc d'Activités Dugesclin	Blois
> 6.4	Parc d'Activités des Guignières	Blois
> 6.5	Parc d'Activités Les Onze Arpents	Blois
> 6.6	Parc d'Activités du Bout des Hayes	Blois
> 6.7	Parc d'Activités du Bout des Hayes Ouest	Blois
> 6.8	Parc d'Activités des Grands Champs	Blois
> 6.9	Parc d'Activités La Rozelle	Cellettes
> 6.10	Parc d'Activités de l'Artouillat	Chailles
> 6.11	Parc d'Activités de Champigny-en-Beauce	Champigny-en-Beauce
> 6.12	Parc d'Activités du Breuil	La Chapelle-Vendomoise
> 6.13	Parc d'Activités Euro Val de Loire-Les Gailletrous I	La Chaussée-Saint-Victor
> 6.14	Parc d'Activités Euro Val de Loire-Les Gailletrous II	La Chaussée-Saint-Victor
> 6.15	Parc d'Activités Euro Val de Loire-Les Gailletrous III	La Chaussée-Saint-Victor
> 6.16	Parc d'Activités Euro Val de Loire-Parc A10 Est	La Chaussée-Saint-Victor
> 6.17	Parc d'Activités Euro Val de Loire-Parc A10 Nord	La Chaussée-Saint-Victor
> 6.18	Parc d'Activités Euro Val de Loire-Parc A10 Sud	La Chaussée-Saint-Victor
> 6.19	Parc d'Activités des Châteaux	La Chaussée-Saint-Victor
> 6.20	Parc d'Activités du Grain d'Or	La Chaussée-Saint-Victor
> 6.21	Parc d'Activités Le Vollet	Cour-Cheverny
> 6.22	Parc d'Activités de l'Ardoise	Cour-Cheverny
> 6.23	Parc d'Activités Euro Val de Loire Fossé-Marolles-Villebarou	Fossé
> 6.24	Parc d'Activités de la Vastière	Herbault
> 6.25	Parc d'Activités Les Mûriers	Herbault
> 6.26	Parc d'Activités La Tremblaie	Herbault
> 6.27	Parc d'Activités du Courtois	Ménars
> 6.28	Parc d'Activités de la Gare	Veuzain-sur-Loire (Onzain)
> 6.29	Parc d'Activités des Bois Blancs	Veuzain-sur-Loire (Onzain)
> 6.30	Parc d'Activités Les Sarrazinières	Saint-Denis-sur-Loire
> 6.31	Parc d'Activités de la Patte d'Oie	Saint-Gervais-la-Forêt
> 6.32	Parc d'Activités Les Clouseaux	Saint-Gervais-la-Forêt
> 6.33	Parc d'Activités Les Perrières	Saint-Gervais-la-Forêt
> 6.34	Parc d'Activités Euro Val de Loire - Parc des Rougemonts	Saint-Sulpice-de-Pommeray
> 6.35	Parc d'Activités de Boissière	Saint-Sulpice-de-Pommeray
> 6.36	Parc d'Activités La Folie	Saint-Sulpice-de-Pommeray
> 6.37	Parc d'Activités Les Plantes	Sambin
> 6.38	Parc d'Activités Les Couratières	Villebarou
> 6.39	Parc d'Activités Les Sablons	Vineuil
> 6.40	Parc d'Activités Les Sorbiers	Vineuil
> 6.41	Parc d'Activités Zone Industrielle Vineuil	Vineuil

Agglopolys - Communauté de l'agglomération de Blois

> 6.1	Parc d'Activités de Malakoff	1993	Propriétaire : Agglopolys Gestionnaire : Agglopolys	10	69
> 6.2	Parc d'Activités Blois Nord-Villebarou	1960	Aménageur : C.C.I. Gestionnaire : Agglopolys	408	8355
> 6.3	Parc d'Activités Duguesclin	1985	Propriétaire : Agglopolys Aménageur : Agglopolys Gestionnaire : Agglopolys	16	156
> 6.4	Parc d'Activités des Guignières	2000	Propriétaire : Agglopolys Aménageur : Agglopolys Gestionnaire : Agglopolys	14	1093
> 6.5	Parc d'Activités Les Onze Arpents	1992	Propriétaire : Agglopolys Aménageur : Agglopolys Gestionnaire : Agglopolys	14	648
> 6.6	Parc d'Activités du Bout des Hayes	2000	Propriétaire : Agglopolys Aménageur : Agglopolys Gestionnaire : Agglopolys	13	343
> 6.7	Parc d'Activités du Bout des Hayes Ouest	2003	Propriétaire : 3 Vals Aménagement Aménageur : 3 Vals Aménagement Gestionnaire : Agglopolys	3	88
> 6.8	Parc d'Activités des Grands Champs	1989	Propriétaire : Ville de Blois Aménageur : Agglopolys Gestionnaire : Agglopolys	30	624
> 6.9	Parc d'Activités La Rozelle	1984	Propriétaire : Agglopolys Aménageur : Agglopolys Gestionnaire : Agglopolys	8	8
> 6.10	Parc d'Activités de l'Artoullat	1986	Propriétaire : Agglopolys Aménageur : Agglopolys Gestionnaire : Agglopolys	43	157
> 6.11	Parc d'Activités de Champigny-en-Beauce	1991	Gestionnaire : Agglopolys	3	31
> 6.12	Parc d'Activités du Breuil	2007	Propriétaire : Conseil Départemental Aménageur : Conseil Départemental Gestionnaire : Conseil Départemental	31	56
> 6.13	Parc d'Activités Euro Val de Loire - Les Gailletrous I	1982	Aménageur : C.C.I. Gestionnaire : Agglopolys	51	1046
> 6.14	Parc d'Activités Euro Val de Loire - Les Gailletrous II	1995	Propriétaire : C.C.I. Aménageur : C.C.I. Gestionnaire : C.C.I.	14	447
> 6.15	Parc d'Activités Euro Val de Loire - Les Gailletrous III	2010	Propriétaire : Agglopolys Aménageur : Agglopolys Gestionnaire : Agglopolys	1	1
> 6.16	Parc d'Activités Euro Val de Loire-Parc A10 Est	2002	Propriétaire : C.C.I. Aménageur : C.C.I. Gestionnaire : C.C.I.	0	
> 6.17	Parc d'Activités Euro Val de Loire-Parc A10 Nord	2000	Propriétaire : C.C.I. Aménageur : C.C.I. Gestionnaire : C.C.I.	23	1547
> 6.18	Parc d'Activités Euro Val de Loire-Parc A10 Sud	2002	Propriétaire : C.C.I. Aménageur : C.C.I. Gestionnaire : C.C.I.	26	615
> 6.19	Parc d'Activités des Châteaux		Propriétaire : 3 Vals Aménagement Aménageur : 3 Vals Aménagement Gestionnaire : Agglopolys	1	
> 6.20	Parc d'Activités du Grain d'Or	1978	Aménageur : Agglopolys Gestionnaire : Agglopolys	12	156
> 6.21	Parc d'Activités Le Vollet	1997	Propriétaire : Agglopolys Aménageur : Agglopolys Gestionnaire : Agglopolys	14	42
> 6.22	Parc d'Activités de l'Ardoise	2008	Propriétaire : Agglopolys Aménageur : Agglopolys Gestionnaire : Agglopolys	8	38
> 6.23	Parc d'Activités Euro Val de Loire Fossé-Marolles-Villebarou	1987	Propriétaire : C.C.I. Aménageur : C.C.I. Gestionnaire : C.C.I.	26	731
> 6.24	Parc d'Activités de la Valstière	2005	Aménageur : La commune Gestionnaire : La commune	4	21
> 6.25	Parc d'Activités Les Mûriers	2006	Aménageur : Agglopolys Gestionnaire : Agglopolys	2	1

> 6.26	Parc d'Activités La Tremblaie	1991	Propriétaire : Agglopolys Aménageur : Agglopolys Gestionnaire : Agglopolys	8	19
> 6.27	Parc d'Activités du Courtois	1984	Propriétaire : Agglopolys Aménageur : Agglopolys Gestionnaire : Agglopolys	5	129
> 6.28	Parc d'Activités de la Gare	1976	Propriétaire : Agglopolys Aménageur : Agglopolys Gestionnaire : Agglopolys	13	64
> 6.29	Parc d'Activités des Bois Blancs	1960	Propriétaire : Des particuliers Gestionnaire : Agglopolys	3	9
> 6.30	Parc d'Activités Les Sarrazinières	1977	Aménageur : Agglopolys Gestionnaire : Agglopolys	19	63
> 6.31	Parc d'Activités de la Patte d'Oie	1999	Propriétaire : Privé Aménageur : Privé Gestionnaire : Privé	7	78
> 6.32	Parc d'Activités Les Clouseaux	1983	Propriétaire : 3 Vals Aménagement Aménageur : 3 Vals Aménagement Gestionnaire : Agglopolys	90	361
> 6.33	Parc d'Activités Les Perrières	1991	Aménageur : 3 Vals Aménagement Gestionnaire : Agglopolys	38	310
> 6.34	Parc d'Activités Euro Val de Loire - Parc des Rougemonts	1992	Propriétaire : C.C.I. Aménageur : C.C.I. Gestionnaire : C.C.I.	7	43
> 6.35	Parc d'Activités de Boissière	1991	Propriétaire : Agglopolys Aménageur : Agglopolys Gestionnaire : Agglopolys	10	47
> 6.36	Parc d'Activités La Folie	1995	Propriétaire : Privé Gestionnaire : Privé	1	1
> 6.37	Parc d'Activités Les Plantes	2005	Propriétaire : Agglopolys Aménageur : Agglopolys Gestionnaire : Agglopolys	2	
> 6.38	Parc d'Activités Les Couratières	1970	Aménageur : Sopic Nord (aménageur privé) Gestionnaire : Privé	39	508
> 6.39	Parc d'Activités Les Sablons	1975	Gestionnaire : Agglopolys	73	802
> 6.40	Parc d'Activités Les Sorbiers	1998	Propriétaire : 3 Vals Aménagement Aménageur : 3 Vals Aménagement Gestionnaire : Agglopolys	7	68
> 6.41	Parc d'Activités Zone Industrielle Vineuil	1973	Propriétaire : 3 Vals Aménagement Aménageur : 3 Vals Aménagement Gestionnaire : Agglopolys	91	1011

6.1 Agglopolys - AVERDON - Parc d'Activités de Malakoff

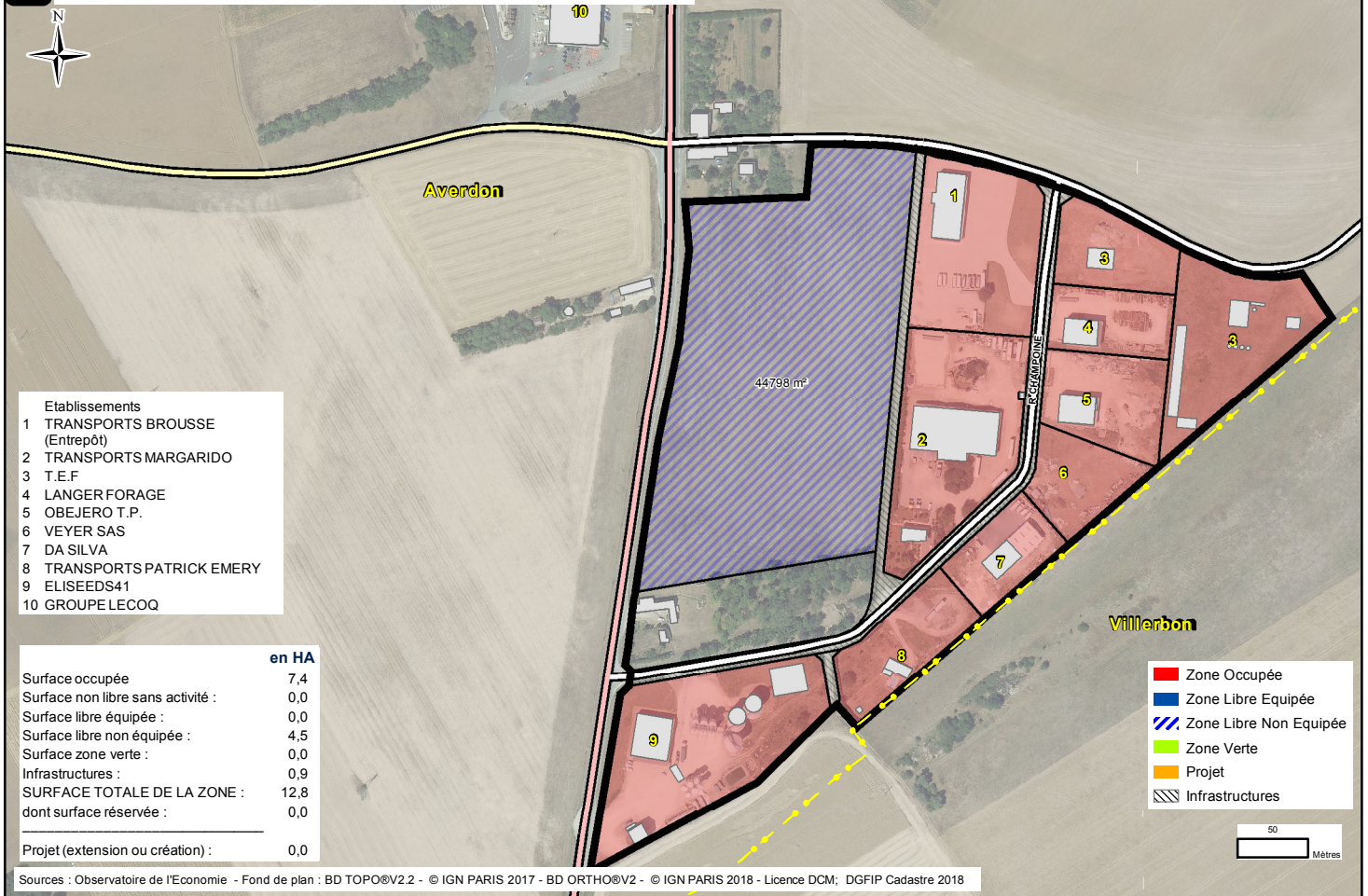

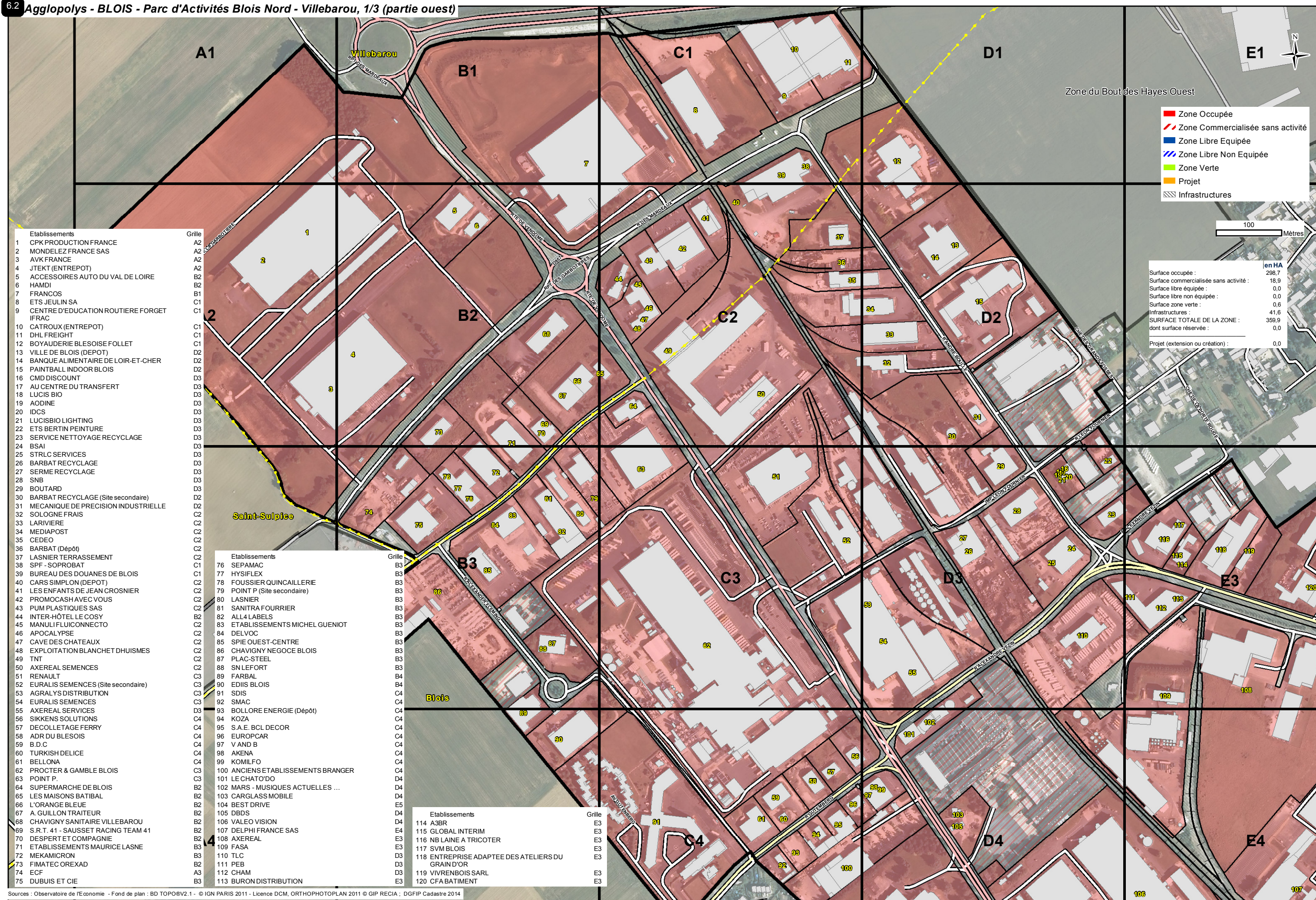

Etablisements	Grille
1 CPK PRODUCTION FRANCE	A2
2 MONDELEZ FRANCE SAS	A2
3 AVK FRANCE	A2
4 JTEKT (ENTREPOT)	A2
5 ACCESSOIRES AUTO DU VAL DE LOIRE	B2
6 HAMDI	B2
7 FRANCOS	B1
8 ETS JEULIN SA	C1
9 CENTRE D'EDUCATION ROUTIERE FORGET IFRAC	C1
10 CATROUX (ENTREPOT)	C1
11 DHL FREIGHT	C1
12 BOYAUDERIE BLESOISE FOLLET	C1
13 VILLE DE BLOIS (DEPOT)	D2
14 BANQUE ALIMENTAIRE DE LOIR-ET-CHER	D2
15 PAINTBALL INDOOR BLOIS	D2
16 CMD DISCOUNT	D3
17 AU CENTRE DU TRANSFERT	D3
18 LUCIS BIO	D3
19 AODINE	D3
20 IDCS	D3
21 LUCISBIO LIGHTING	D3
22 ETS BERTIN PEINTURE	D3
23 SERVICE NETTOYAGE RECYCLAGE	D3
24 BSAI	D3
25 STRLC SERVICES	D3
26 BARBAT RECYCLAGE	D3
27 SERMERECYCLAGE	D3
28 SNB	D3
29 BOUTARD	D3
30 BARBAT RECYCLAGE (Site secondaire)	D2
31 MECANIQUE DE PRECISION INDUSTRIELLE	D2
32 SOLOGNE FRAIS	C2
33 LARIVIERE	C2
34 MEDIAPOST	C2
35 CEDEO	C2
36 BARBAT (Dépôt)	C2
37 LASNIER TERRASSEMENT	C1
38 SPF - SOPROBAT	B3
39 BUREAU DES DOUANES DE BLOIS	C1
40 CARS SIMPLON (DEPOT)	C2
41 LES ENFANTS DE JEAN CROSNIER	C2
42 PROMOCASH AVEC VOUS	C2
43 PUM PLASTIQUES SAS	B3
44 INTER-HÔTEL LE COSY	B2
45 MANULI FLUICONNECTO	C2
46 APOCALYPSE	C2
47 CAVE DES CHATEAUX	C2
48 EXPLOITATION BLANCHET DHUISMES	C2
49 TNT	C2
50 AXEREALE SEMENCES	C2
51 RENAULT	C3
52 EURALIS SEMENCES (Site secondaire)	C3
53 AGRALYS DISTRIBUTION	C3
54 EURALIS SEMENCES	C3
55 AXEREALE SERVICES	D3
56 SIKKENS SOLUTIONS	C4
57 DECOLLETAGE FERRY	C4
58 ADR DU BLESOIS	C4
59 B.D.C	C4
60 TURKISH DELICE	C4
61 BELLONA	C4
62 PROCTER & GAMBLE BLOIS	C3
63 POINT P.	C3
64 SUPERMARCHÉ DE BLOIS	B2
65 LES MAISONS BATIBAL	B2
66 L'ORANGE BLEUE	B2
67 A. GUILLOIN TRAITEUR	B2
68 CHAVIGNY SANITAIRE VILLEBAROU	B2
69 S.R.T. 41 - SAUSSET RACING TEAM 41	B2
70 DESPERT ET COMPAGNIE	B2
71 ETABLISSEMENTS MAURICE LASNE	B3
72 MEKAMICRON	B3
73 FIMATEC OREXAD	B2
74 ECF	A3
75 DUBUIS ET CIE	B3

Etablisements	Grille
76 SEPAMAC	B3
77 HYSIFLEX	B3
78 FOUSSIER QUINCAILLERIE	B3
79 POINT P (Site secondaire)	B3
80 LASNIER	B3
81 SANITRA FOURRIER	B3
82 ALL4 LABELS	B3
83 ETABLISSEMENTS MICHEL GUENIOT	B3
84 DELVOC	B3
85 SPIE OUEST-CENTRE	B3
86 CHAVIGNY NEGOCE BLOIS	B3
87 PLAC-STEEL	B3
88 SNLEFORT	B3
89 FARBAL	B4
90 EDIIS BLOIS	B4
91 SDIS	C4
92 SMAC	C4
93 BOLLLORE ENERGIE (Dépôt)	C4
94 KOZA	C4
95 S.A.E. BCL DECOR	C4
96 EUROPCAR	C4
97 V AND B	C4
98 AKENA	C4
99 KOMILFO	C4
100 ANCIENS ETABLISSEMENTS BRANGER	C4
101 LE CHATO'DO	D4
102 MARS - MUSIQUES ACTUELLES ...	D4
103 CARGLASS MOBILE	D4
104 BEST DRIVE	E5
105 DBDS	D4
106 VALEO VISION	D4
107 DELPHI FRANCE SAS	E4
108 AXEREALE	E3
109 FASA	E3
110 TLC	D3
111 PEB	D3
112 CHAM	D3
113 BURON DISTRIBUTION	E3

Etablisements	Grille
114 A3BR	E3
115 GLOBAL INTERIM	E3
116 NB LAINE A TRICOTER	E3
117 SVM BLOIS	E3
118 ENTREPRISE ADAPTEE DES ATELIERS DU GRAIN D'OR	E3
119 VIVRENOIS SARL	E3
120 CFA BATIMENT	E3

	en HA
Surface occupée :	298,7
Surface commercialisée sans activité :	18,9
Surface libre équipée :	0,0
Surface libre non équipée :	0,0
Surface zone verte :	0,6
Infrastructures :	41,6
SURFACE TOTALE DE LA ZONE :	359,9
dont surface réservée :	0,0
Projet (extension ou création) :	0,0

Sources : Observatoire de l'Economie - Fond de plan : BD TOPO@V2.1 - © IGN PARIS 2011 - Licence DCM, ORTHOPHOTOPLAN 2011 © GIP RECIA ; DGFI Cadastre 2014



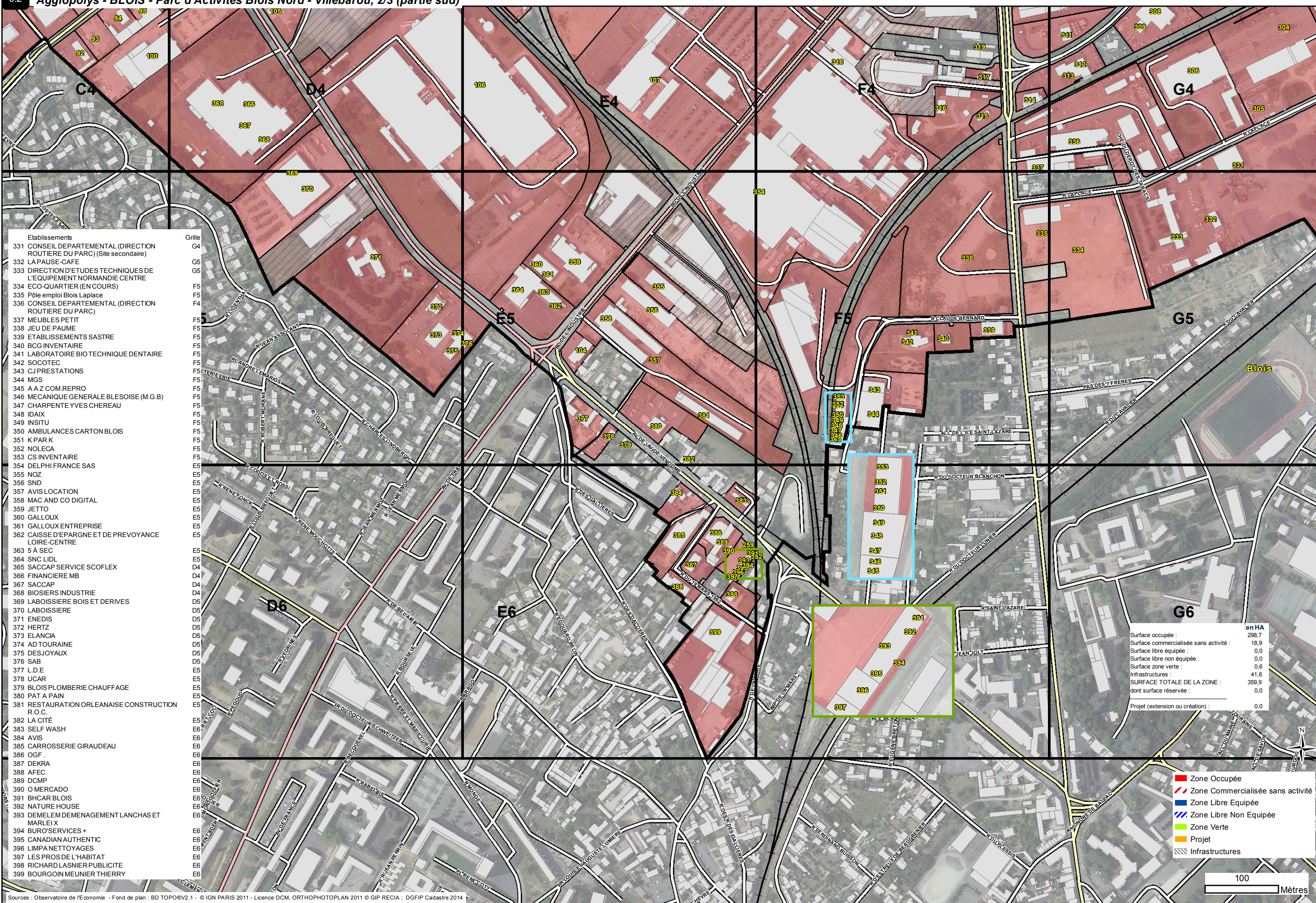

Etablissemnts	Grille
331 CONSEIL DEPARTEMENTAL (DIRECTION ROUTIERE DU PARC) (Site secondaire)	G4
332 LA PAUSE-CAFE	G5
333 DIRECTION D'ETUDES TECHNIQUES DE L'EQUIPEMENT NORMANDIE CENTRE	G5
334 ECO-QUARTIER (EN COURS)	F5
335 Pôle emploi Blois Laplace	F5
336 CONSEIL DEPARTEMENTAL (DIRECTION ROUTIERE DU PARC)	F4
337 MEUBLES PETIT	F5
338 JEU DE PAUME	F5
339 ETABLISSEMENTS SASTRE	F5
340 BCG INVENTAIRE	F5
341 LABORATOIRE BIO TECHNIQUE DENTAIRE	F5
342 SOCOTEC	F5
343 CJ PRESTATIONS	F5
344 MGS	F5
345 A A Z COM.REPRO	F5
346 MECANIQUE GENERALE BLESOISE (M.G.B)	F5
347 CHARPENTE YVES CHEREAU	F5
348 IDAIX	F5
349 INSITU	F5
350 AMBULANCES CARTON BLOIS	F5
351 K PAR K	F5
352 NOLECA	F5
353 CS INVENTAIRE	F5
354 DELPHI FRANCE SAS	E5
355 NOZ	E5
356 SND	E5
357 AVIS LOCATION	E5
358 MAC AND CO DIGITAL	E5
359 JETTO	E5
360 GALLOUX	E5
361 GALLOUX ENTREPRISE	E5
362 CAISSE D'EPARGNE ET DE PREVOYANCE LOIRE-CENTRE	E5
363 5 A SEC	E5
364 SNC LIDL	E5
365 SACCAP SERVICE SCOFLEX	D4
366 FINANCIERE MB	D4
367 SACCAP	D4
368 BIOSIERS INDUSTRIE	D4
369 LABOISSIERE BOIS ET DERIVES	D5
370 LABOISSIERE	D5
371 ENEDIS	D5
372 HERTZ	D5
373 ELANCIA	D5
374 AD TOURAINE	D5
375 DESJOYAUX	D5
376 SAB	D5
377 L.D.E	E5
378 UCAR	E5
379 BLOIS PLOMBERIE CHAUFFAGE	E5
380 PAT A PAIN	E5
381 RESTAURATION ORLEANAISE CONSTRUCTION R.O.C.	E5
382 LA CITÉ	E5
383 SELF WASH	E6
384 AVIS	E6
385 CARROSSERIE GIRAUDEAU	E6
386 OGF	E6
387 DEKRA	E6
388 AFEC	E6
389 DCMP	E6
390 O MERCADO	E6
391 BH CAR BLOIS	E6
392 NATURE HOUSE	E6
393 DEMELEM DEMENAGEMENT LANCHAS ET MARLEIX	E6
394 BURO SERVICES +	E6
395 CANADIAN AUTHENTIC	E6
396 LIMPA NETTOYAGES	E6
397 LES PROS DE L'HABITAT	E6
398 RICHARD LASNIER PUBLICITE	E6
399 BOURGOIN MEUNIER THIERRY	E6

	en HA
Surface occupée :	298,7
Surface commercialisée sans activité :	18,9
Surface libre équipée :	0,0
Surface libre non équipée :	0,0
Surface zone verte :	0,6
Infrastructures :	41,6
SURFACE TOTALE DE LA ZONE :	359,9
dont surface réservée :	0,0
Projet (extension ou création) :	0,0

- Zone Occupée
- Zone Commercialisée sans activité
- Zone Libre Equipée
- Zone Libre Non Equipée
- Zone Verte
- Projet
- Infrastructures

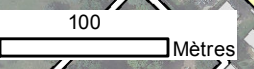

Sources : Observatoire de l'Economie - Fond de plan : BD TOPO@V2.1 - © IGN PARIS 2011 - Licence DCM, ORTHOPHOTOPLAN 2011 © GIP RECIA ; DGFiP Cadastre 2014



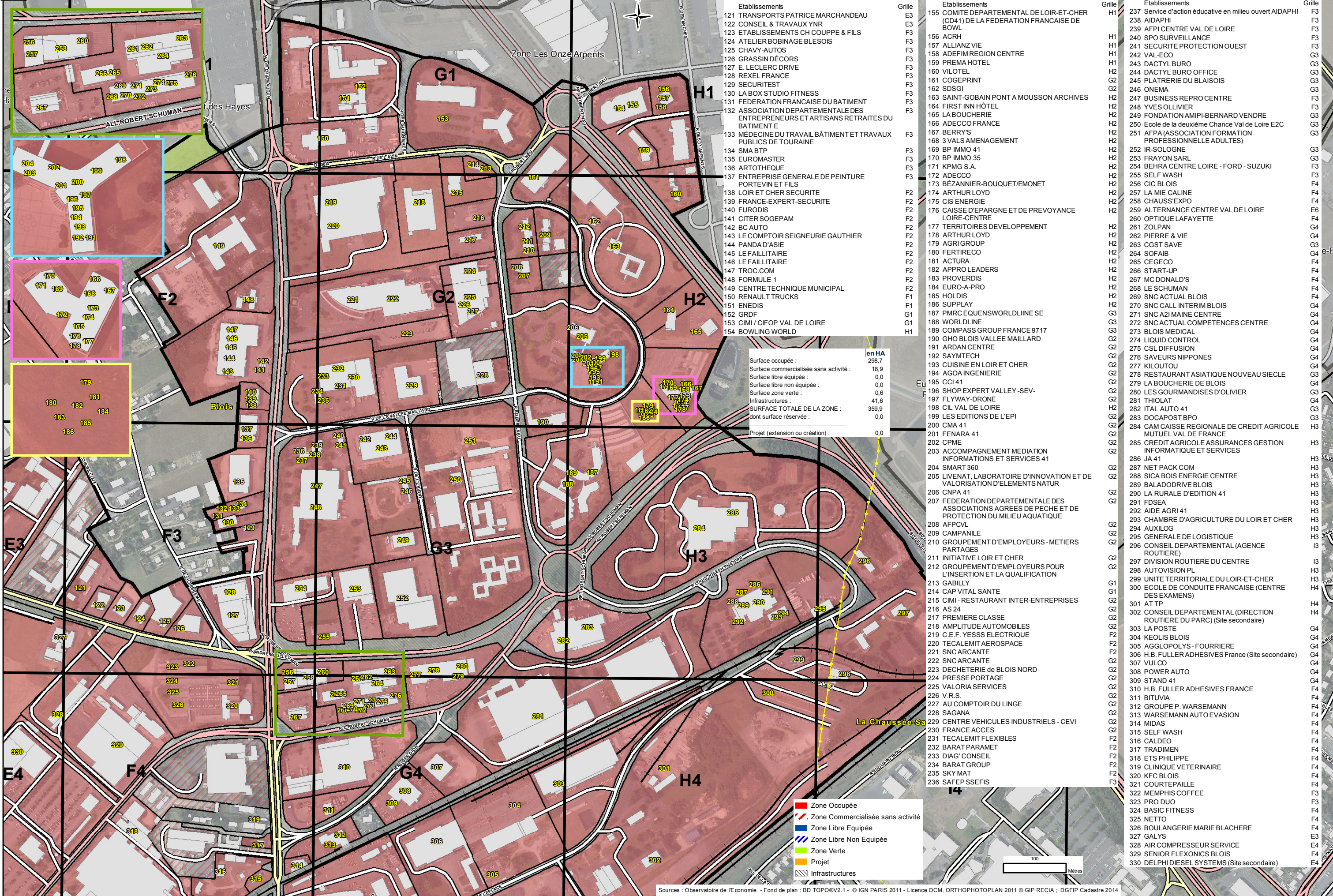

Establissemets	Grille
121 TRANSPORTS PATRICE MARCHANDEAU	E3
122 CONSEIL & TRAVAUX YNR	E3
123 ETABLISSEMENTS CH COUPPE & FILS	F3
124 ATELIERBOBINAGE BLESIS	F3
125 CHAVY-AUTOS	F3
126 GRASSIN DÉCORS	F3
127 E. LECLERC DRIVE	F3
128 REXEL FRANCE	F3
129 SECURITEST	F3
130 LA BOX STUDIO FITNESS	F3
131 FEDERATION FRANCAISE DU BATIMENT	F3
132 ASSOCIATION DEPARTEMENTALE DES ENTREPRENEURS ET ARTISANS RETRAITES DU BATIMENT E	F3
133 MÉDECINE DU TRAVAIL BÂTIMENT ET TRAVAUX PUBLICS DE TOURAINE	F3
134 SMA BTP	F3
135 EUROMASTER	F3
136 ARTOTHEQUE	F3
137 ENTREPRISE GENERALE DE PEINTURE PORTEVIN ET FILS	F3
138 LOIR ET CHER SECURITE	F2
139 FRANCE-EXPERT-SECURITE	F2
140 FURODIS	F2
141 CITER SOGEPAM	F2
142 BC AUTO	F2
143 LE COMPTOIR SEIGNEURIE GAUTHIER	F2
144 PANDA D'ASIE	F2
145 LE FAILLITAIRE	F2
146 LE FAILLITAIRE	F2
147 TROC.COM	F2
148 FORMULE 1	F2
149 CENTRE TECHNIQUE MUNICIPAL	F2
150 RENAULT TRUCKS	F1
151 ENEDIS	F1
152 GRDF	G1
153 CIMI / CIFOP VAL DE LOIRE	G1
154 BOWLING WORLD	H1

Establissemets	Grille
155 COMITE DEPARTEMENTAL DE LOIR-ET-CHER (CD41) DE LA FEDERATION FRANCAISE DE BOWL	H1
156 ACRH	H1
157 ALLIANZ VIE	H1
158 ADEFIM REGION CENTRE	H1
159 PREMA HOTEL	H1
160 VILOTEL	H2
161 COGEPRINT	H2
162 SDDGI	G2
163 SAINT-GOBAIN PONT A MOUSSON ARCHIVES	H2
164 FIRST INN HOTEL	H2
165 LA BOUCHERIE	H2
166 ADECCO FRANCE	H2
167 BERRY'S	H2
168 3 VALS AMENAGEMENT	H2
169 BP IMMO 41	H2
170 BP IMMO 35	H2
171 KPMG S.A.	H2
172 ADECCO	H2
173 BÉZANNIER-BOUQUET/EMONET	H2
174 ARTHUR LOYD	H2
175 CIS ENERGIE	H2
176 CAISSE D'EPARGNE ET DE PREVOYANCE LOIRE-CENTRE	H2
177 TERRITOIRES DEVELOPPEMENT	H2
178 ARTHUR LOYD	H2
179 AGRI GROUP	H2
180 FERTIRECO	H2
181 ACTURA	H2
182 APPRO LEADERS	H2
183 PROVERDIS	H2
184 EURO-A-PRO	H2
185 HOLDIS	H2
186 SUPPLAY	H2
187 PMRC EQUENSWORLDDLINE SE	G3
188 WORLDDLINE	G3
189 COMPASS GROUP FRANCE 9717	G3
190 GHO BLOIS VALLEE MAILLARD	G2
191 ARDAN CENTRE	G2
192 SAYMTECH	G2
193 CUISINE EN LOIR ET CHER	G2
194 AGOA INGENIERIE	G2
195 CCI 41	G2
196 SHOP EXPERT VALLEY-SEV-	G2
197 FLYWAY-DRONE	G2
198 CIL VAL DE LOIRE	H2
199 LES EDITIONS DE L'EPI	G2
200 CMA 41	G2
201 FENARA 41	G2
202 CPME	G2
203 ACCOMPAGNEMENT MEDIATION INFORMATIONS ET SERVICES 41	G2
204 SMART 360	G2
205 LIVENAT, LABORATOIRE D'INNOVATION ET DE VALORISATION D'ELEMENTS NATUREL	G2
206 CNPA 41	G2
207 FEDERATION DEPARTEMENTALE DES ASSOCIATIONS AGRES DE PECHE ET DE PROTECTION DU MILIEU AQUATIQUE	G2
208 AFPCVL	G2
209 CAMPANILE	G2
210 GROUPEMENT D'EMPLOYEURS - METIERS PARTAGES	G2
211 INITIATIVE LOIR ET CHER	G2
212 GROUPEMENT D'EMPLOYEURS POUR L'INSERTION ET LA QUALIFICATION	G2
213 GABILLY	G1
214 CAP VITAL SANTE	G1
215 CIMI - RESTAURANT INTER-ENTREPRISES	G1
216 AS 24	G2
217 PREMIERE CLASSE	F2
218 AMPLITUDE AUTOMOBILES	F2
219 C.E.F. YESSS ELECTRIQUE	F2
220 TECALEMIT AEROSPACE	F2
221 SNC ARCANTE	G2
222 SNC ARCANTE	G2
223 DECHETERIE de BLOIS NORD	G2
224 PRESSE PORTAGE	G2
225 VALORIA SERVICES	G2
226 V.R.S.	G2
227 AU COMPTOIR DU LINGE	G2
228 SAGANA	G2
229 CENTRE VEHICULES INDUSTRIELS - CEVI	G2
230 FRANCE ACCES	F2
231 TECALEMIT FLEXIBLES	F2
232 BARAT PARAMET	F2
233 DIAG' CONSEIL	F2
234 BARAT GROUP	F2
235 SKY MAT	F2
236 SAFEP SSEFIS	F3

Establissemets	Grille
237 Service d'action éducative en milieu ouvert AIDAPHI	F3
238 AIDAPHI	F3
239 AFPI CENTRE VAL DE LOIRE	F3
240 SPO SURVEILLANCE	F3
241 SECURITE PROTECTION OUEST	F3
242 VAL-ECO	G3
243 DACTYL BURO	G3
244 DACTYL BURO OFFICE	G3
245 PLATRERIE DU BLAISIS	G3
246 ONEMA	G3
247 BUSINESS REPRO CENTRE	F3
248 YVES OLLIVIER	F3
249 FONDATION AMIPI-BERNARD VENDRE	G3
250 Ecole de la deuxième Chance Val de Loire E2C	G3
251 AFPA (ASSOCIATION FORMATION PROFESSIONNELLE ADULTES)	H2
252 IR-SOLOGNE	G3
253 FRAYON SARL	G3
254 BEHRA CENTRE LOIRE - FORD - SUZUKI	F3
255 SELF WASH	F3
256 CIC BLOIS	F4
257 LA MIE CALINE	F4
258 CHAUSS'EXPO	F4
259 ALTERNANCE CENTRE VAL DE LOIRE	E6
260 OPTIQUE LAFAYETTE	F4
261 ZOLPAN	G4
262 PIERRE & VIE	G4
263 CGST SAVE	G3
264 SOFAIB	G4
265 CEGECO	F4
266 START-UP	F4
267 MC DONALD'S	F4
268 LE SCHUMAN	F4
269 SNC ACTUAL BLOIS	F4
270 SNC CALL INTERIM BLOIS	G4
271 SNC A2I MAINE CENTRE	G4
272 SNC ACTUAL COMPETENCES CENTRE	G4
273 BLOIS MEDICAL	G4
274 LIQUID CONTROL	G4
275 CSL DIFFUSION	G4
276 SAVEURS NIPPONES	G4
277 KILOUTOU	G4
278 RESTAURANT ASIATIQUE NOUVEAU SIECLE	G3
279 LA BOUCHERIE DE BLOIS	G4
280 LES GOURMANDISES D'OLIVIER	G3
281 THIOLAT	G4
282 ITAL AUTO 41	G3
283 DOCAPOST BPO	G3
284 CAM CAISSE REGIONALE DE CREDIT AGRICOLE MUTUEL VAL DE FRANCE	H3
285 CREDIT AGRICOLE ASSURANCES GESTION INFORMATIQUE ET SERVICES	H3
286 JA 41	H3
287 NET PACK COM	H3
288 SICA BOIS ENERGIE CENTRE	H3
289 BALADODRIVE BLOIS	H3
290 LA RURALE D'EDITION 41	H3
291 FDSEA	H3
292 AIDE AGR 41	H3
293 CHAMBRE D'AGRICULTURE DU LOIR ET CHER	H3
294 AUXILOG	H3
295 GENERALE DE LOGISTIQUE	H3
296 CONSEIL DEPARTEMENTAL (AGENCE ROUTIERE)	I3
297 DIVISION ROUTIERE DU CENTRE	I3
298 AUTOVISION PL	H3
299 UNITE TERRITORIALE DU LOIR-ET-CHER	H3
300 ECOLE DE CONDUITE FRANCAISE (CENTRE DES EXAMENS)	H4
301 AT TP	H4
302 CONSEIL DEPARTEMENTAL (DIRECTION ROUTIERE DU PARC) (Site secondaire)	H4
303 LA POSTE	G4
304 KEOLIS BLOIS	G4
305 AGGLOPOLYS - FOURRIERE	G4
306 H.B. FULLER ADHESIVES France (Site secondaire)	G4
307 VULCO	G4
308 POWER AUTO	G4
309 STAND 41	G4
310 H.B. FULLER ADHESIVES FRANCE	F4
311 BITUVIA	F4
312 GROUPE P. WARSEMAN	F4
313 WARSEMAN AUTO EVASION	F4
314 MIDAS	F4
315 SELF WASH	F4
316 CALDEO	F4
317 TRADIMEN	F4
318 ETS PHILIPPE	F4
319 CLINIQUE VETERINAIRE	F4
320 KFC BLOIS	F4
321 COURTEPAILLE	F4
322 MEMPHIS COFFEE	F3
323 PRO DUO	F3
324 BASIC FITNESS	F4
325 NETTO	F4
326 BOULANGERIE MARIE BLACHERE	F4
327 GALYS	E3
328 AIR COMPRESSEUR SERVICE	E4
329 SENIOR FLEXONICS BLOIS	F4
330 DELPHI DIESEL SYSTEMS (Site secondaire)	E4

	en HA
Surface occupée :	298,7
Surface commercialisée sans activité :	18,9
Surface libre équipée :	0,0
Surface libre non équipée :	0,0
Surface zone verte :	0,6
Infrastructures :	41,6
SURFACE TOTALE DE LA ZONE :	359,9
dont surface réservée :	0,0
Projet (extension ou création) :	0,0

Zone Occupée
Zone Commercialisée sans activité
Zone Libre Equipée
Zone Libre Non Equipée
Zone Verte
Projet
Infrastructures

Sources : Observatoire de l'Economie - Fond de plan : BD TOPO@V2.1 - © IGN PARIS 2011 - Licence DCM, ORTHOPHOTOPLAN 2011 © GIP RECIA ; DGFiP Cadastre 2014

6.3 Agglopolys - BLOIS - Parc d'Activités Duguesclin

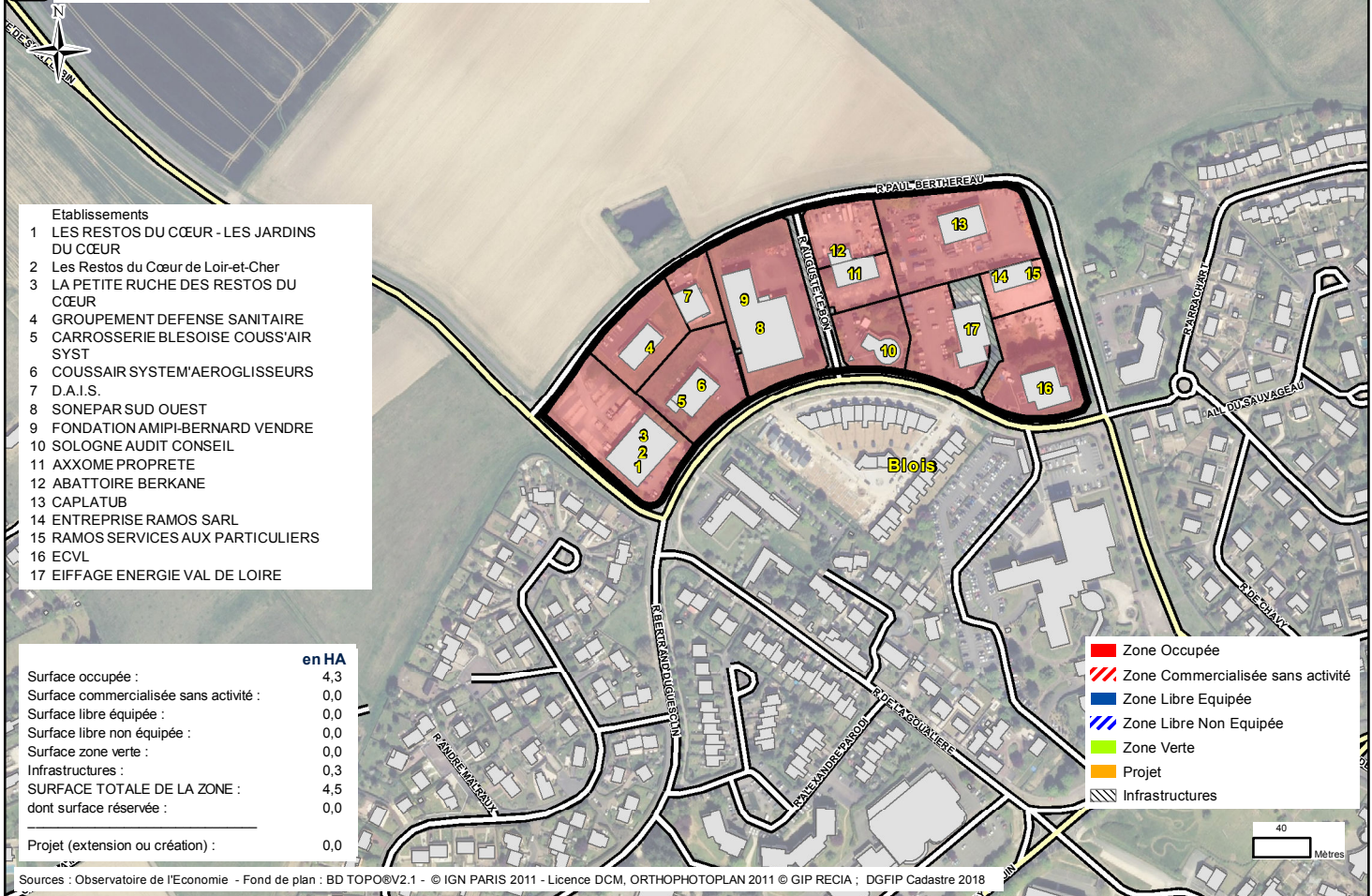

- Établissements
- 1 LES RESTOS DU CŒUR - LES JARDINS DU CŒUR
 - 2 Les Restos du Cœur de Loir-et-Cher
 - 3 LA PETITE RUCHE DES RESTOS DU CŒUR
 - 4 GROUPEMENT DEFENSE SANITAIRE
 - 5 CARROSSERIE BLESOISE COUSS'AIR SYST
 - 6 COUSSAIR SYSTEM'AEROGLISSEURS
 - 7 D.A.I.S.
 - 8 SONEPAR SUD OUEST
 - 9 FONDATION AMIPI-BERNARD VENDRE
 - 10 SOLOGNE AUDIT CONSEIL
 - 11 AXHOME PROPTE
 - 12 ABATTOIRE BERKANE
 - 13 CAPLATUB
 - 14 ENTREPRISE RAMOS SARL
 - 15 RAMOS SERVICES AUX PARTICULIERS
 - 16 ECVL
 - 17 EIFFAGE ENERGIE VAL DE LOIRE

	en HA
Surface occupée :	4,3
Surface commercialisée sans activité :	0,0
Surface libre équipée :	0,0
Surface libre non équipée :	0,0
Surface zone verte :	0,0
Infrastructures :	0,3
SURFACE TOTALE DE LA ZONE :	4,5
dont surface réservée :	0,0
<hr/>	
Projet (extension ou création) :	0,0

Sources : Observatoire de l'Economie - Fond de plan : BD TOPO®V2.1 - © IGN PARIS 2011 - Licence DCM, ORTHOPHOTOPLAN 2011 © GIP RECIA ; DGFIP Cadastre 2018

6.4 Agglopolys - BLOIS - Parc d'Activités des Guignières

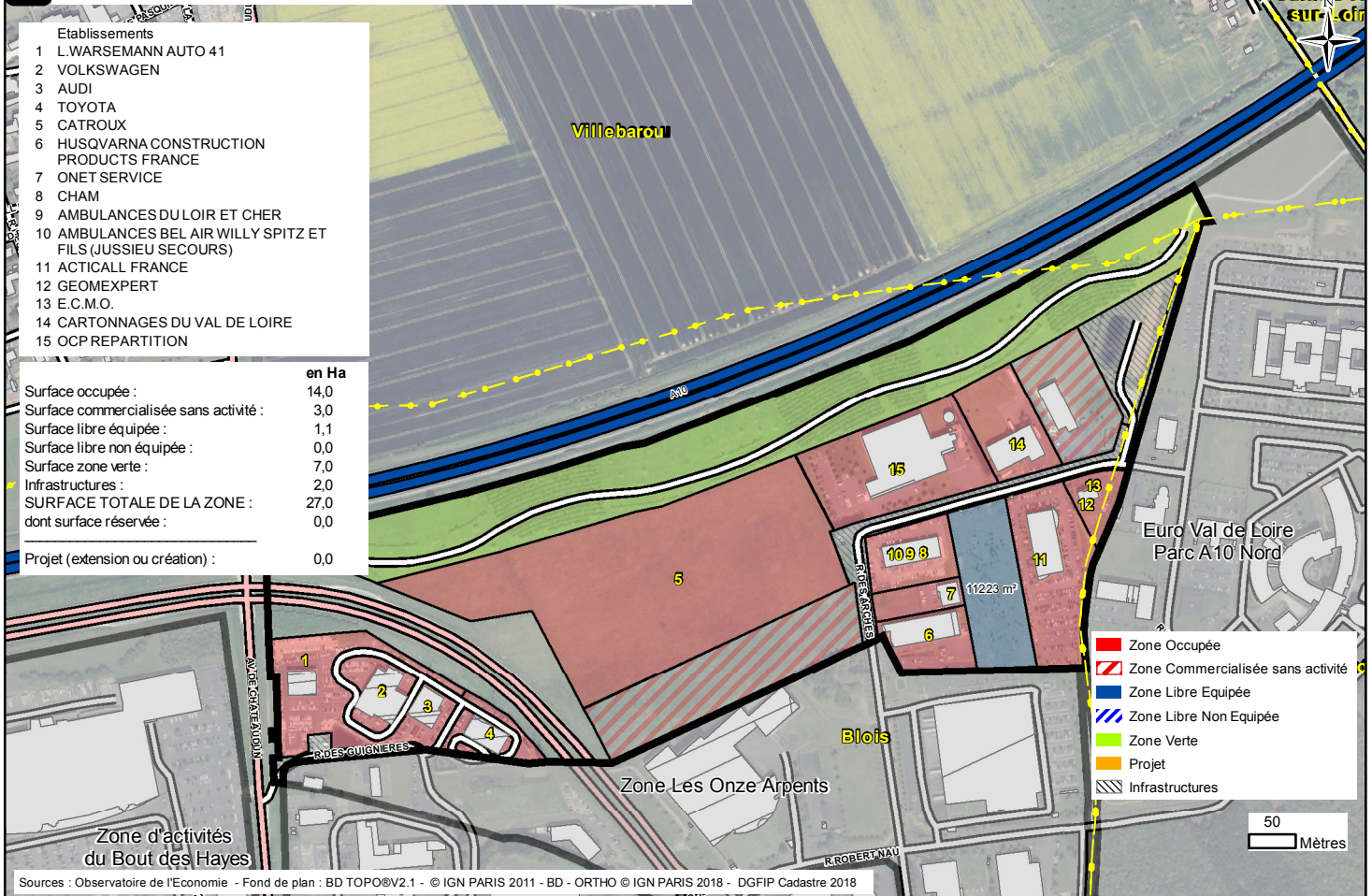

6.5 Agglopolys - BLOIS - Parc d'Activités Les Onze Arpents

