

10 - ZONES D'ACTIVITES DE LA COMMUNAUTE DE COMMUNES DE LA SOLOGNE DES ETANGS

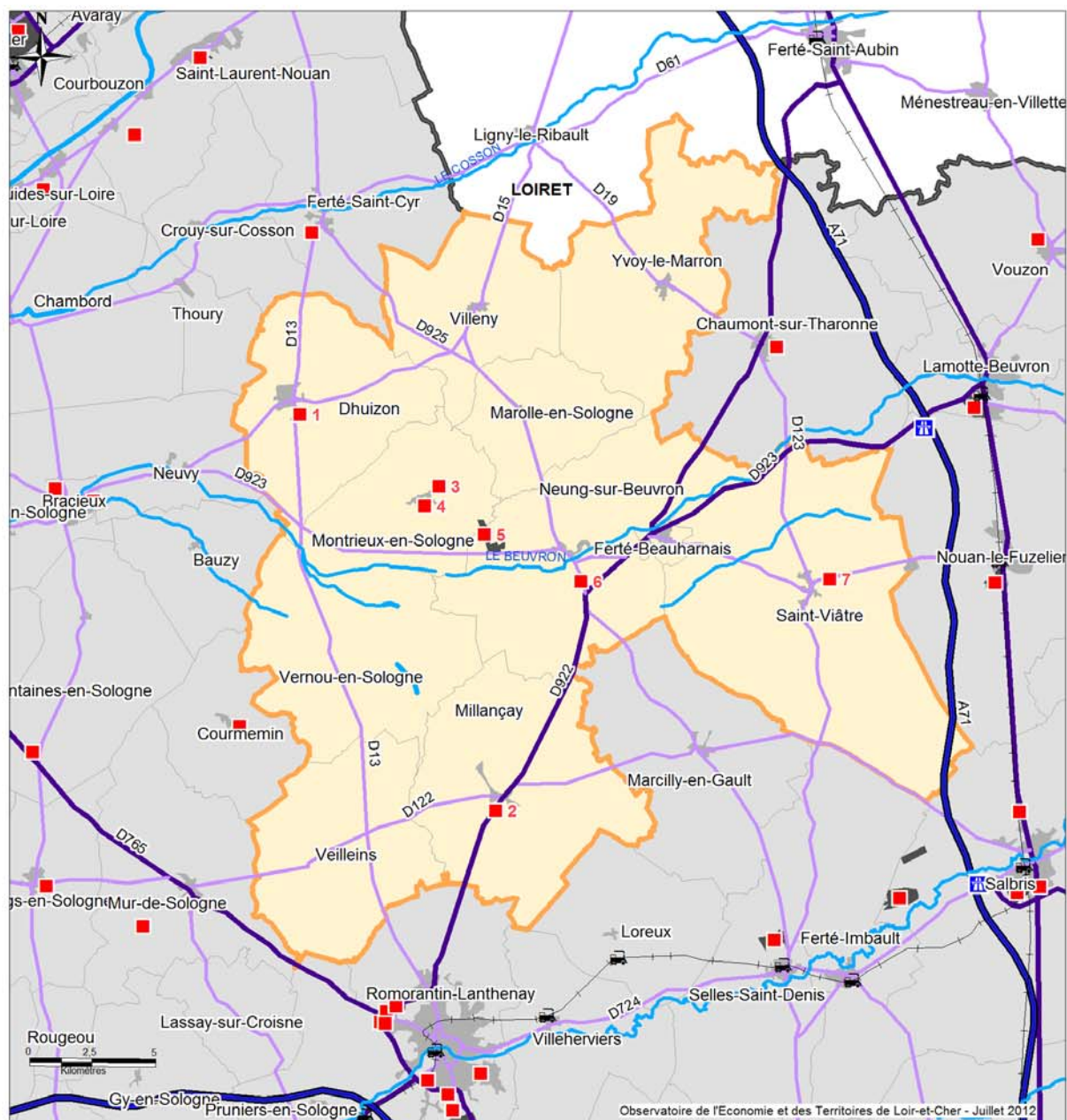

Communauté de communes de la Sologne des Etangs

> 10.1	ZA de Maupas	Dhuizon
> 10.2	Zone Artisanale	Millançay
> 10.3	Zone des Maudhuites	Montrieux-en-Sologne
> 10.4	Zone Artisanale du Curasseau	Montrieux-en-Sologne
> 10.5	Zone Intercommunale - Ecoparc	Neung-sur-Beuvron
> 10.6	ZA de la Croute	Neung-sur-Beuvron
> 10.7	ZA Le Gros Chêne	Saint-Viâtre



Communauté de communes de la Sologne des Etangs

> 10.1	ZA de Maupas	1993	Aménageur : La commune Gestionnaire : La commune	5	20
> 10.2	Zone Artisanale	1990	Aménageur : La commune Gestionnaire : La commune	3	12
> 10.3	Zone des Maudhuites		Propriétaire : La commune Aménageur : La commune Gestionnaire : La commune	1	6
> 10.4	Zone Artisanale du Curasseau	1991	Propriétaire : La commune Aménageur : La commune Gestionnaire : La commune	3	3
> 10.5	Zone Intercommunale - Ecoparc	1994	Propriétaire : CC Sologne des étangs Aménageur : CC Sologne des étangs Gestionnaire : CC Sologne des Étangs	34	189
> 10.6	ZA de la Croute	1993	Gestionnaire : La commune	10	26
> 10.7	ZA Le Gros Chêne	1991	Propriétaire : La commune Gestionnaire : La commune	6	11

10.1 Sologne des Etangs - DHUIZON - ZA de Maupas

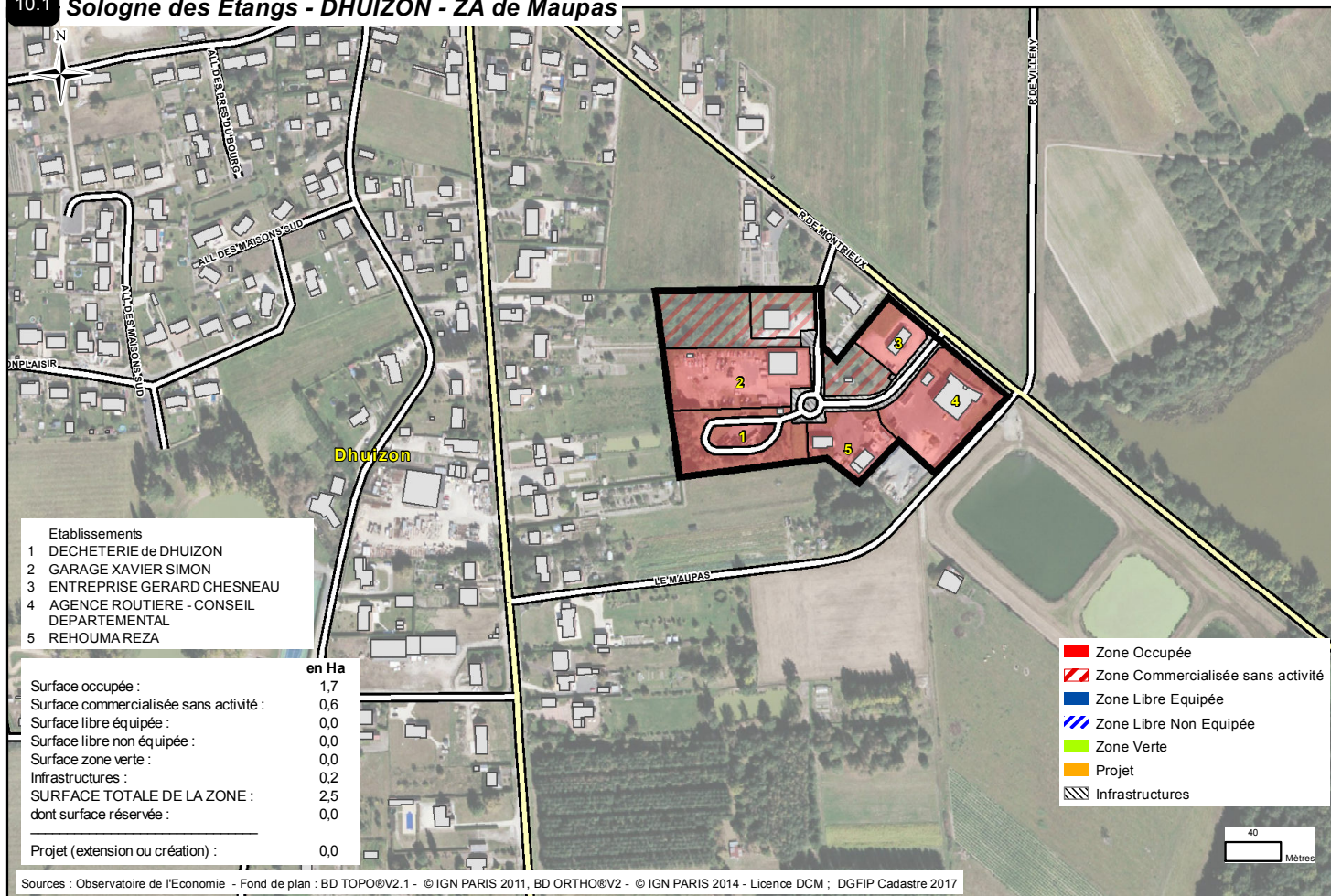

10.2 Sologne des Etangs - MILLANÇAY - Zone Artisanale

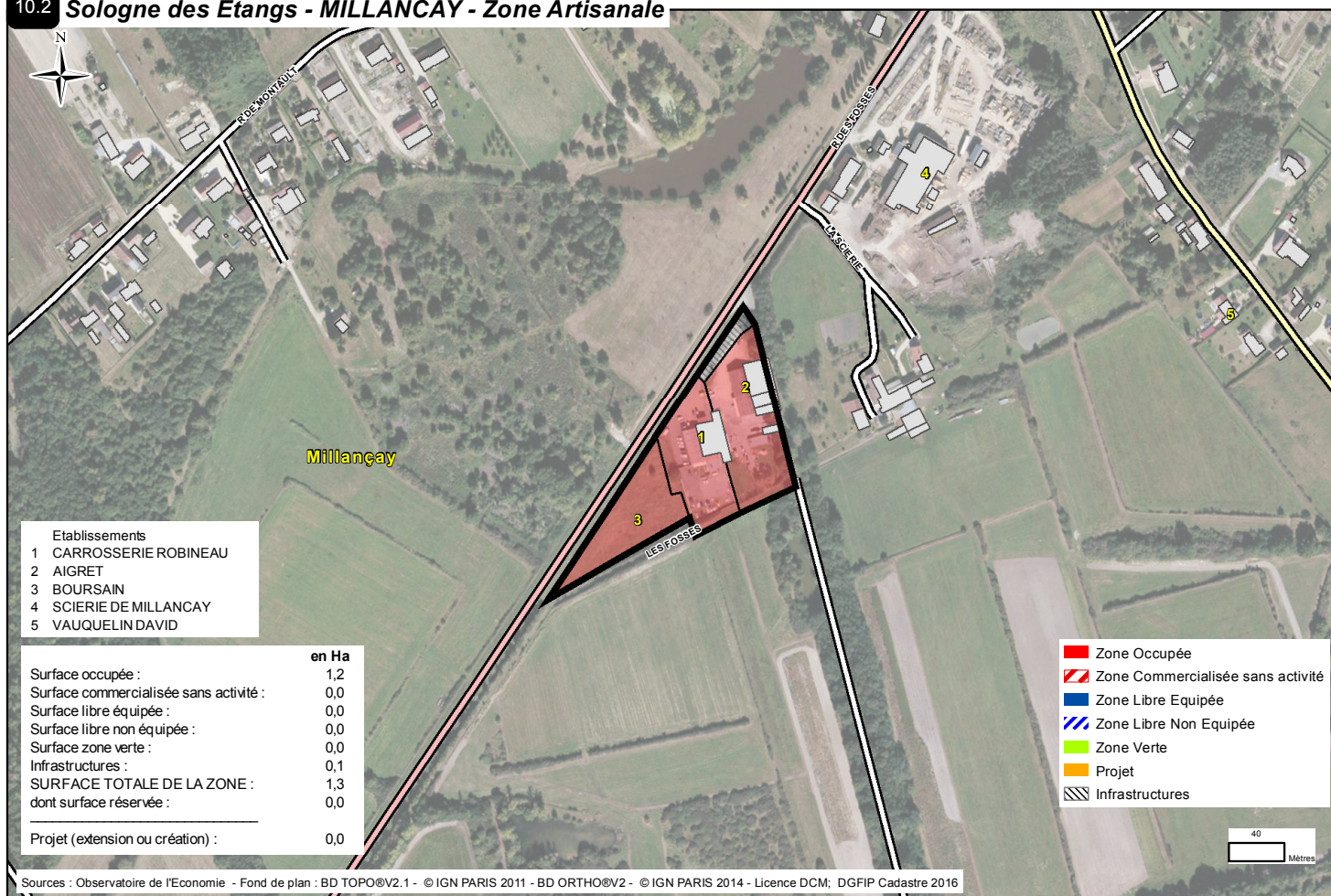

10.3 Sologne des Etangs - MONTRIEUX-EN-SOLOGNE - Zone des Maudhuites

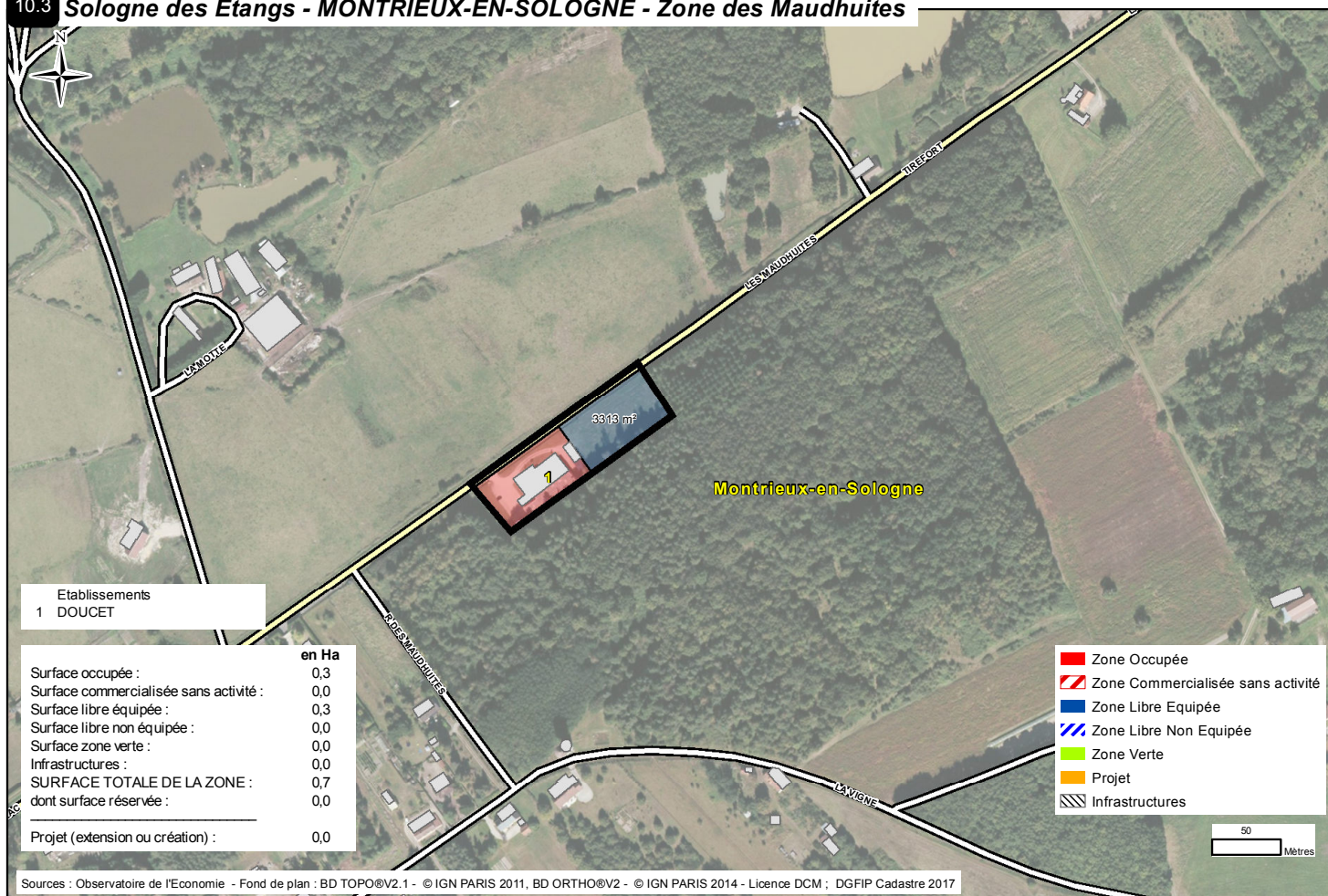

10.4 Sologne des Etangs - MONTRIEUX-EN-SOLOGNE - Zone Artisanale du Curasseau

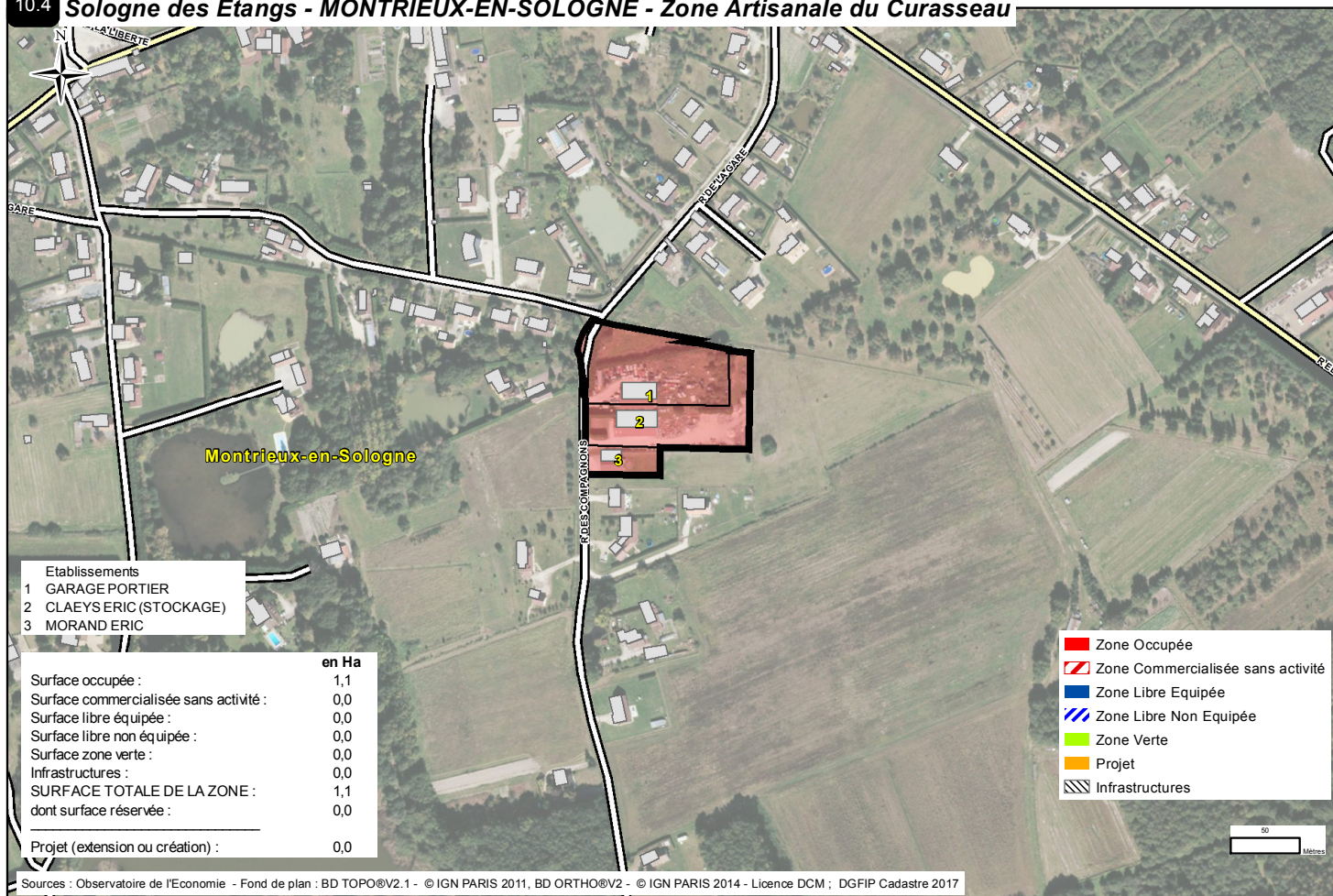

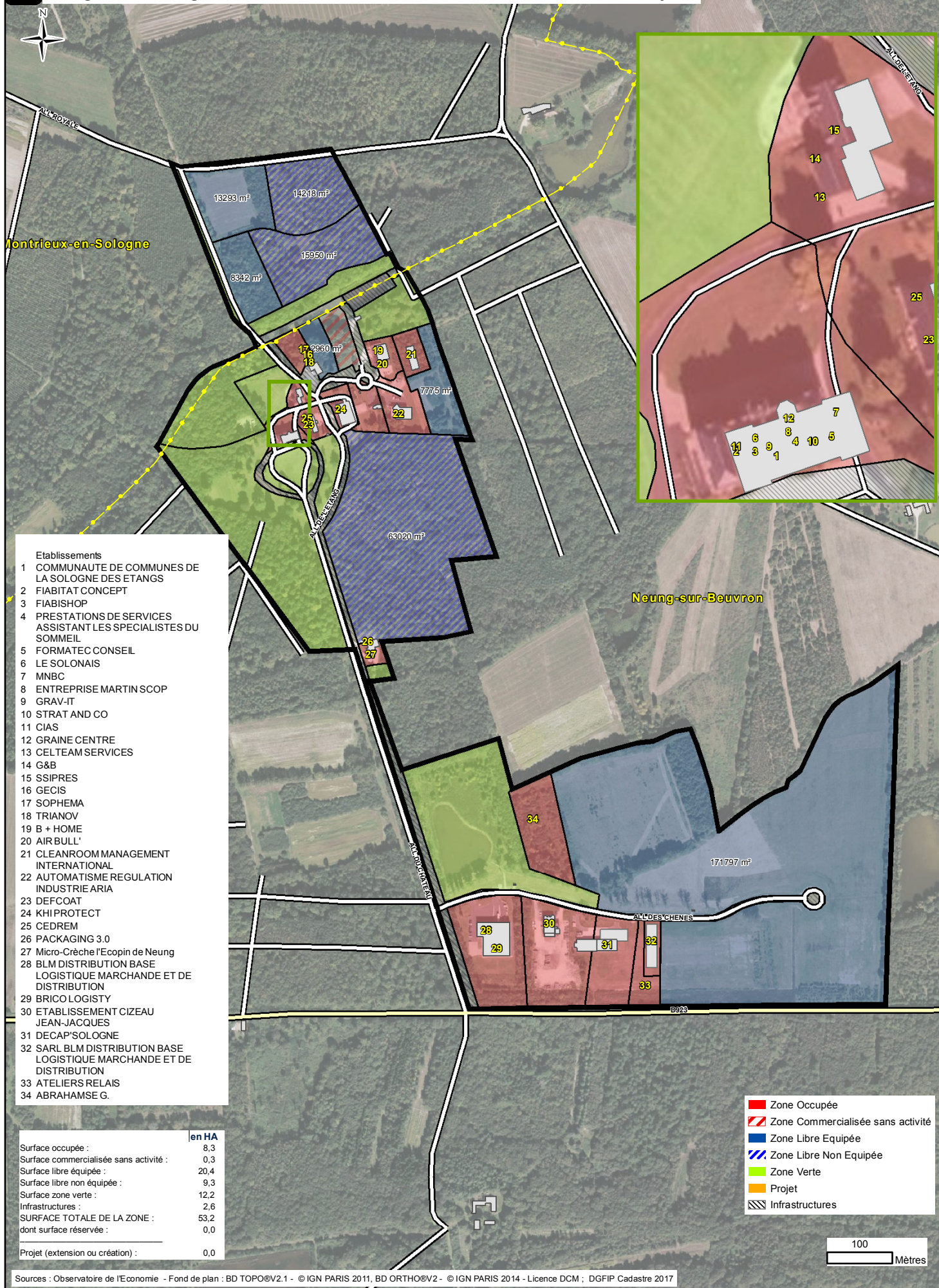

- Établissements
- 1 COMMUNAUTE DE COMMUNES DE LA SOLOGNE DES ETANGS
 - 2 FIABITAT CONCEPT
 - 3 FIABISHOP
 - 4 PRESTATIONS DE SERVICES ASSISTANT LES SPECIALISTES DU SOMMEIL
 - 5 FORMATEC CONSEIL
 - 6 LE SOLONAI
 - 7 MNBC
 - 8 ENTREPRISE MARTIN SCOP
 - 9 GRAV-IT
 - 10 STRAT AND CO
 - 11 CIAS
 - 12 GRAINE CENTRE
 - 13 CELTEAM SERVICES
 - 14 G&B
 - 15 SSIPRES
 - 16 GECIS
 - 17 SOPHEMA
 - 18 TRIANOV
 - 19 B + HOME
 - 20 AIR BULL'
 - 21 CLEANROOM MANAGEMENT INTERNATIONAL
 - 22 AUTOMATISME REGULATION INDUSTRIE ARIA
 - 23 DEFCOAT
 - 24 KHI PROTECT
 - 25 CEDREM
 - 26 PACKAGING 3.0
 - 27 Micro-Crèche l'Écopin de Neung
 - 28 BLM DISTRIBUTION BASE LOGISTIQUE MARCHANDE ET DE DISTRIBUTION
 - 29 BRICO LOGISTY
 - 30 ETABLISSEMENT CIZEAU JEAN-JACQUES
 - 31 DECAP'SOLOGNE
 - 32 SARL BLM DISTRIBUTION BASE LOGISTIQUE MARCHANDE ET DE DISTRIBUTION
 - 33 ATELIERS RELAIS
 - 34 ABRAHAMSE G.

	en HA
Surface occupée :	8,3
Surface commercialisée sans activité :	0,3
Surface libre équipée :	20,4
Surface libre non équipée :	9,3
Surface zone verte :	12,2
Infrastructures :	2,6
SURFACE TOTALE DE LA ZONE :	53,2
dont surface réservée :	0,0
Projet (extension ou création) :	0,0

- Zone Occupée
- ▨ Zone Commercialisée sans activité
- Zone Libre Equipée
- ▨ Zone Libre Non Equipée
- Zone Verte
- Projet
- ▨ Infrastructures

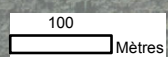

Sources : Observatoire de l'Economie - Fond de plan : BD TOPO@V2.1 - © IGN PARIS 2011, BD ORTHO@V2 - © IGN PARIS 2014 - Licence DCM ; DGFIP Cadastre 2017



10.6 Sologne des Etangs - NEUNG-SUR-BEUVRON - ZA de la Croute

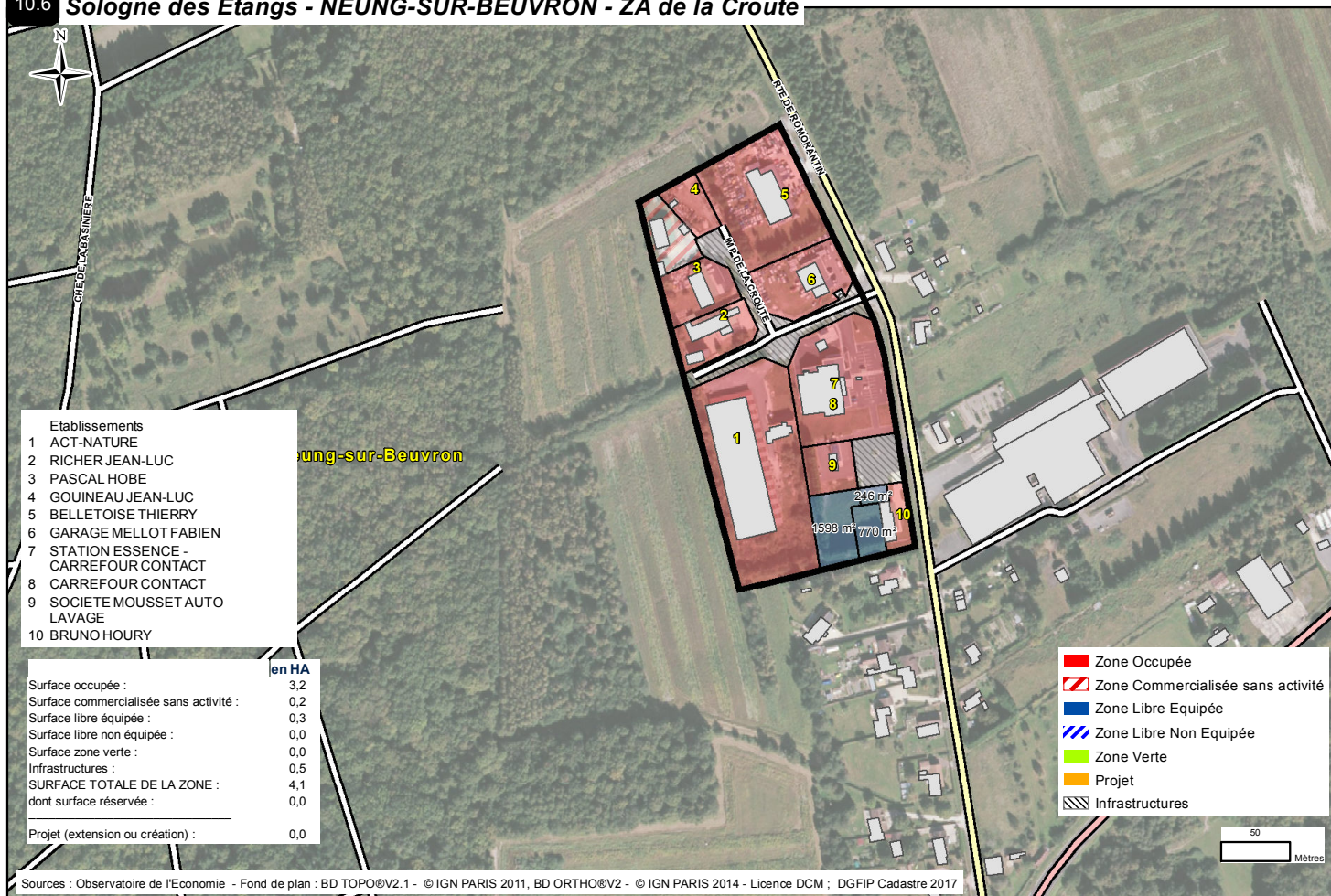

10.7 Sologne des Etangs - SAINT-VIATRE - ZA Le Gros Chêne

