

## 6 - ZONES D'ACTIVITES DE LA COMMUNAUTE D'AGGLOMERATION DE BLOIS – AGGLOPOLYS

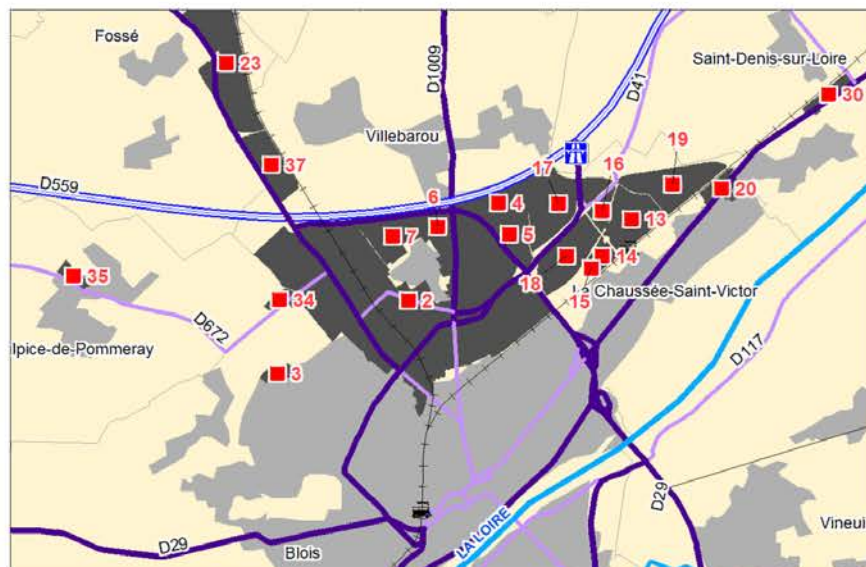
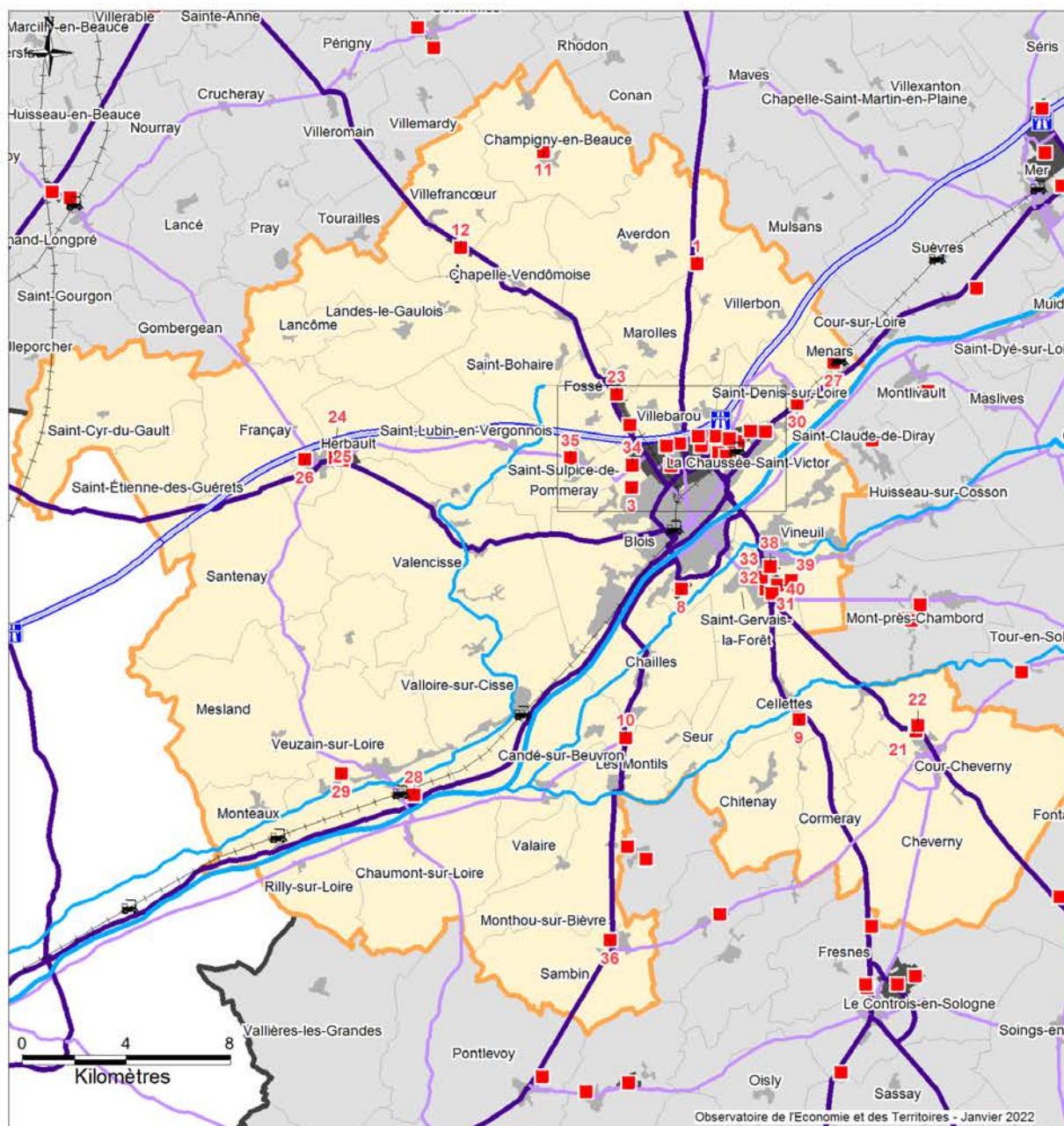

## Liste des zones d'activités d'Agglopolys

### "Agglopolys" Communauté de l'agglomération de Blois

|        |   |                           |
|--------|---|---------------------------|
| > 6.1  | Parc d'Activités de Malakoff                                    | Averdon                   |
| > 6.2  | Parc d'Activités Blois Nord-Villebarou                          | Blois                     |
| > 6.3  | Parc d'Activités Dugesclin                                      | Blois                     |
| > 6.4  | Parc d'Activités des Guignières                                 | Blois                     |
| > 6.5  | Parc d'Activités Les Onze Arpents                               | Blois                     |
| > 6.6  | Parc d'Activités du Bout des Hayes                              | Blois                     |
| > 6.7  | Parc d'Activités du Bout des Hayes Ouest                        | Blois                     |
| > 6.8  | Parc d'Activités des Grands Champs                              | Blois                     |
| > 6.9  | Parc d'Activités La Rozelle                                     | Cellettes                 |
| > 6.10 | Parc d'Activités de l'Artouillat                                | Chailles                  |
| > 6.11 | Parc d'Activités de Champigny-en-Beauce                         | Champigny-en-Beauce       |
| > 6.12 | Parc d'Activités du Breuil                                      | La Chapelle-Vendomoise    |
| > 6.13 | Parc d'Activités Euro Val de Loire-Les Gailletrous I            | La Chaussée-Saint-Victor  |
| > 6.14 | Parc d'Activités Euro Val de Loire-Les Gailletrous II           | La Chaussée-Saint-Victor  |
| > 6.15 | Parc d'Activités Euro Val de Loire-Les Gailletrous III          | La Chaussée-Saint-Victor  |
| > 6.16 | Parc d'Activités Euro Val de Loire-Parc A10 Est                 | La Chaussée-Saint-Victor  |
| > 6.17 | Parc d'Activités Euro Val de Loire-Parc A10 Nord                | La Chaussée-Saint-Victor  |
| > 6.18 | Parc d'Activités Euro Val de Loire-Parc A10 Sud                 | La Chaussée-Saint-Victor  |
| > 6.19 | Parc d'Activités des Châteaux                                   | La Chaussée-Saint-Victor  |
| > 6.20 | Parc d'Activités du Grain d'Or                                  | La Chaussée-Saint-Victor  |
| > 6.21 | Parc d'Activités Le Vollet                                      | Cour-Cheverny             |
| > 6.22 | Parc d'Activités de l'Ardoise                                   | Cour-Cheverny             |
| > 6.23 | Parc d'Activités Euro Val de Loire<br>Fossé-Marolles-Villebarou | Fossé                     |
| > 6.24 | Parc d'Activités de la Vastière                                 | Herbault                  |
| > 6.25 | Parc d'Activités Les Mûriers                                    | Herbault                  |
| > 6.26 | Parc d'Activités La Tremblaie                                   | Herbault                  |
| > 6.27 | Parc d'Activités du Courtois                                    | Ménars                    |
| > 6.28 | Parc d'Activités de la Gare                                     | Onzain                    |
| > 6.29 | Parc d'Activités des Bois Blancs                                | Onzain                    |
| > 6.30 | Parc d'Activités Les Sarrazinières                              | Saint-Denis-sur-Loire     |
| > 6.31 | Parc d'Activités de la Patte d'Oie                              | Saint-Gervais-la-Forêt    |
| > 6.32 | Parc d'Activités Les Clouseaux                                  | Saint-Gervais-la-Forêt    |
| > 6.33 | Parc d'Activités Les Perrières                                  | Saint-Gervais-la-Forêt    |
| > 6.34 | Parc d'Activités Euro Val de Loire - Parc des<br>Rougemonts     | Saint-Sulpice-de-Pommeray |
| > 6.35 | Parc d'Activités de Boissière                                   | Saint-Sulpice-de-Pommeray |
| > 9.36 | Parc d'Activités Les Plantes                                    | Sambin                    |
| > 6.37 | Parc d'Activités Les Couratières                                | Villebarou                |
| > 6.38 | Parc d'Activités Les Sablons                                    | Vineuil                   |
| > 6.39 | Parc d'Activités Les Sorbiers                                   | Vineuil                   |
| > 6.40 | Parc d'Activités Zone Industrielle Vineuil                      | Vineuil                   |

## 6.1 Agglopolys - AVERDON - Parc d'Activités de Malakoff

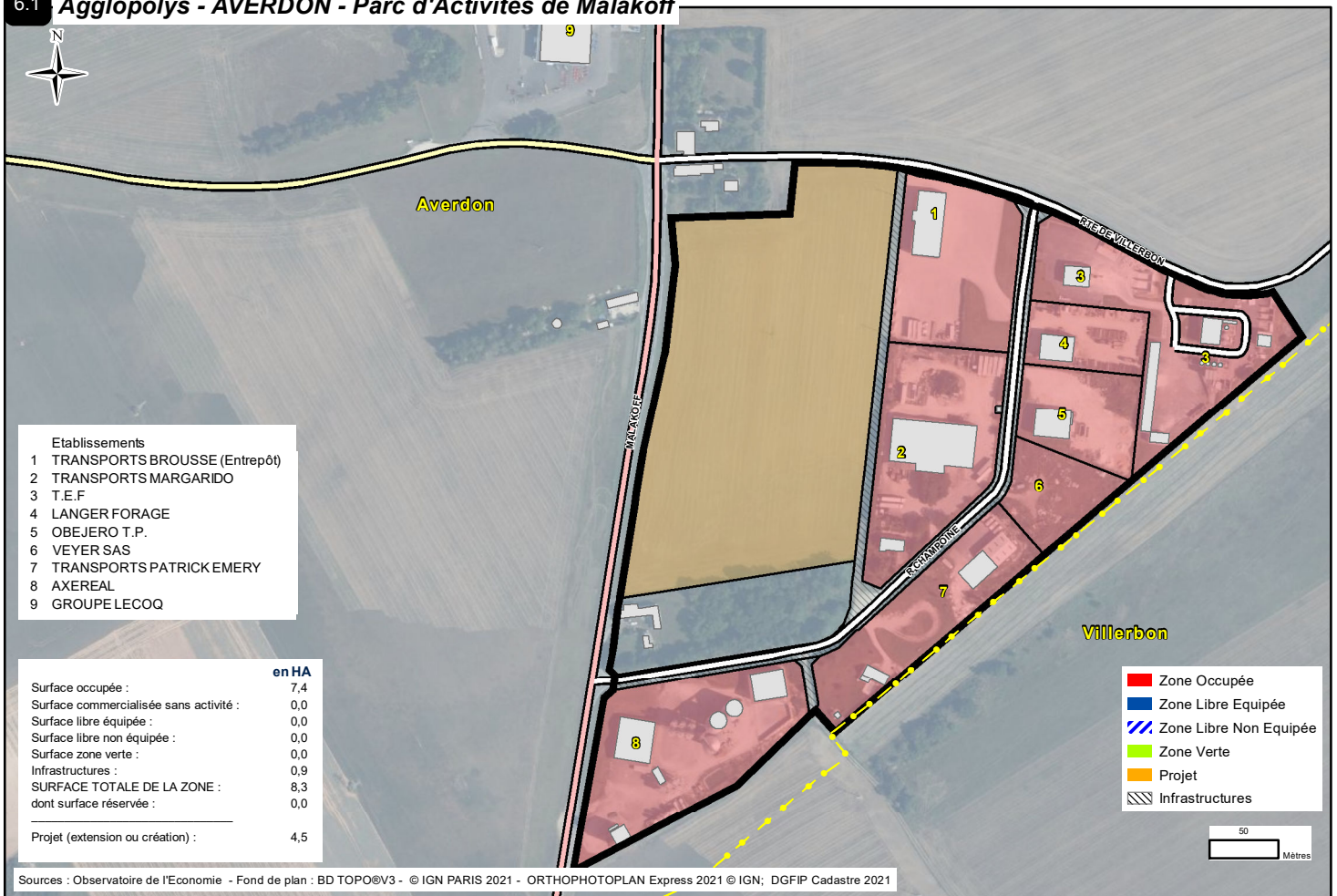

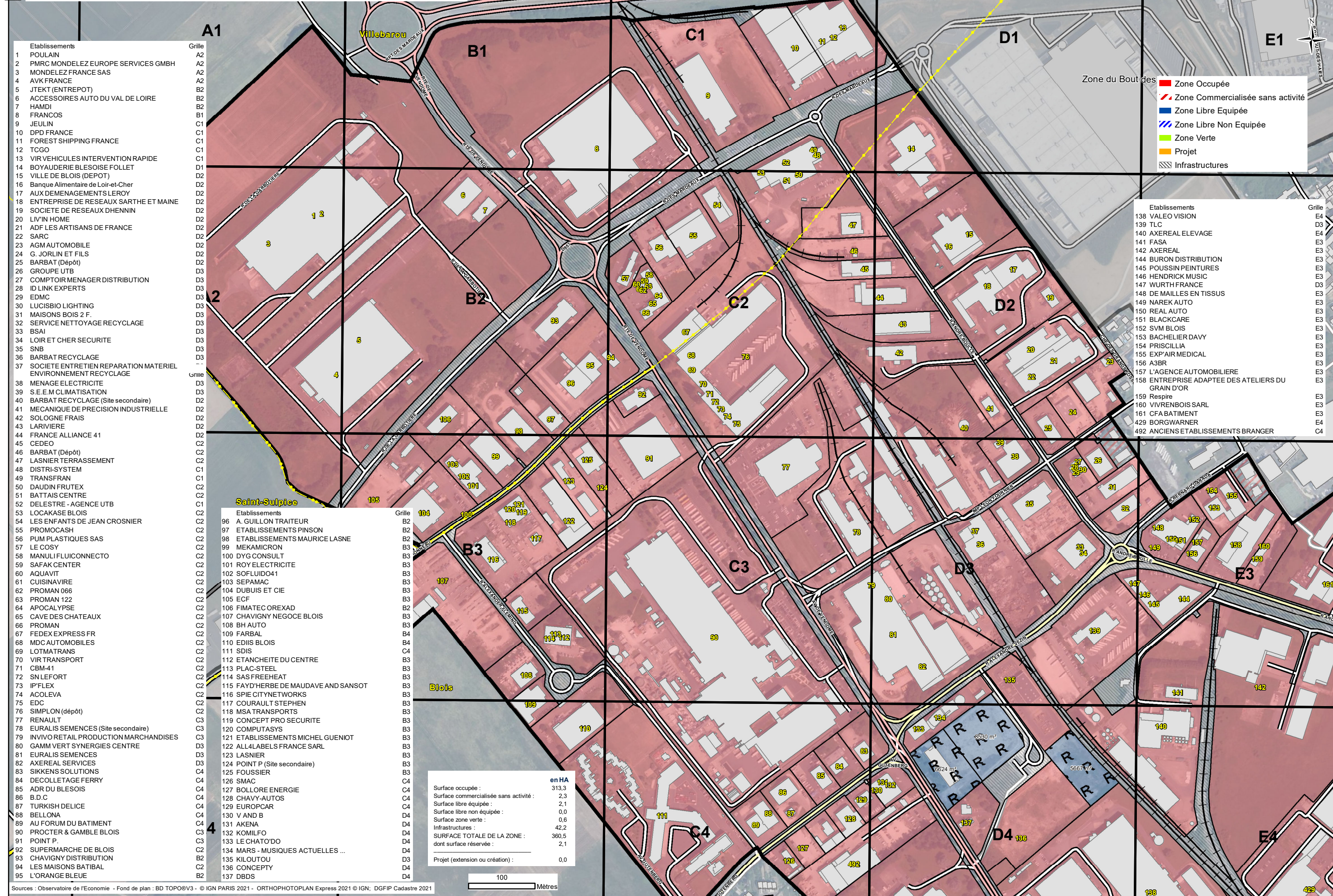

| Etablisements  | Grille |
|--|--------|
| 1 POULAIN  | A2     |
| 2 PMRC MONDELEZ EUROPE SERVICES GMBH                             | A2     |
| 3 MONDELEZ FRANCE SAS  | A2     |
| 4 AVK FRANCE   | A2     |
| 5 JTEKT (ENTREPOT)   | B2     |
| 6 ACCESSOIRES AUTO DU VAL DE LOIRE                               | B2     |
| 7 HAMDI  | B2     |
| 8 FRANCOS  | B1     |
| 9 JEULIN   | C1     |
| 10 DPD FRANCE  | C1     |
| 11 FOREST SHIPPING FRANCE  | C1     |
| 12 TCGO  | C1     |
| 13 VIR VEHICULES INTERVENTION RAPIDE                             | D1     |
| 14 BOYAUDERIE BLESOISE FOLLET                                    | C1     |
| 15 VILLE DE BLOIS (DEPOT)  | D2     |
| 16 Banque Alimentaire de Loir-et-Cher                            | D2     |
| 17 AUX DEMENAGEMENTS LEROY                                       | D2     |
| 18 ENTREPRISE DE RESEAUX SARTHE ET MAINE                         | D2     |
| 19 SOCIETE DE RESEAUX DHENNIN                                    | D2     |
| 20 LIV'IN HOME   | D2     |
| 21 ADF LES ARTISANS DE FRANCE                                    | D2     |
| 22 SARC  | D2     |
| 23 AGM AUTOMOBILE  | D2     |
| 24 G. JORLIN ET FILS   | D2     |
| 25 BARBAT (Dépôt)  | D2     |
| 26 GROUPE UTB  | D3     |
| 27 COMPTOIR MENAGER DISTRIBUTION                                 | D3     |
| 28 ID LINK EXPERTS   | D3     |
| 29 EDMC  | D3     |
| 30 LUCISBIO LIGHTING   | D3     |
| 31 MAISONS BOIS 2 F.   | D3     |
| 32 SERVICE NETTOYAGE RECYCLAGE                                   | D3     |
| 33 BSAI  | D3     |
| 34 LOIR ET CHER SECURITE   | D3     |
| 35 SNB   | D3     |
| 36 BARBAT RECYCLAGE  | D3     |
| 37 SOCIETE ENTRETIEN REPARATION MATERIEL ENVIRONNEMENT RECYCLAGE | D3     |
| 38 MENAGE ELECTRICITE  | D3     |
| 39 S.E.M CLIMATISATION   | D3     |
| 40 BARBAT RECYCLAGE (Site secondaire)                            | D2     |
| 41 MECANIQUE DE PRECISION INDUSTRIELLE                           | D2     |
| 42 SOLOGNE FRAIS   | D2     |
| 43 LARIVIERE   | D2     |
| 44 FRANCE ALLIANCE 41  | D2     |
| 45 CEDEO   | C2     |
| 46 BARBAT (Dépôt)  | C2     |
| 47 LASNIER TERRASSEMENT  | C2     |
| 48 DISTRI-SYSTEM   | C1     |
| 49 TRANSFRAN   | C1     |
| 50 DAUDIN FRUTEX   | C2     |
| 51 BATAIS CENTRE   | C2     |
| 52 DELESTRE - AGENCE UTB   | C1     |
| 53 LOCALKASE BLOIS   | C2     |
| 54 LES ENFANTS DE JEAN CROSNIER                                  | C2     |
| 55 PROMOCASH   | C2     |
| 56 PUM PLASTIQUES SAS  | C2     |
| 57 LE COSY   | C2     |
| 58 MANULI FLUICONNECTO   | C2     |
| 59 SAFAK CENTER  | C2     |
| 60 AQUAVIT   | C2     |
| 61 CUISINAVIRE   | C2     |
| 62 PROMAN 066  | C2     |
| 63 PROMAN 122  | C2     |
| 64 APOCALYPSE  | C2     |
| 65 CAVE DES CHATEAUX   | C2     |
| 66 PROMAN  | C2     |
| 67 FEDEX EXPRESS FR  | C2     |
| 68 MDC AUTOMOBILES   | C2     |
| 69 LOTMATRANS  | C2     |
| 70 VIR TRANSPORT   | C2     |
| 71 CBM-41  | C2     |
| 72 SN LEFORT   | C2     |
| 73 IP'FLEX   | C2     |
| 74 ACOLEVA   | C2     |
| 75 EDC   | C2     |
| 76 SIMPLON (dépôt)   | C2     |
| 77 RENAULT   | C3     |
| 78 EURALIS SEMENCES (Site secondaire)                            | C3     |
| 79 INVIVO RETAIL PRODUCTION MARCHANDISES                         | C3     |
| 80 GAMM VERT SYNERGIES CENTRE                                    | D3     |
| 81 EURALIS SEMENCES  | D3     |
| 82 AXEREA SERVICES   | D3     |
| 83 SIKKENS SOLUTIONS   | C4     |
| 84 DECOLLETAGE FERRY   | C4     |
| 85 ADR DU BLESOIS  | C4     |
| 86 B.D.C   | C4     |
| 87 TURKISH DELICE  | C4     |
| 88 BELLONA   | C4     |
| 89 AU FORUM DU BATIMENT  | D4     |
| 90 PROCTER & GAMBLE BLOIS  | D4     |
| 91 POINT P.  | C3     |
| 92 SUPERMARCHÉ DE BLOIS  | C2     |
| 93 CHAVIGNY DISTRIBUTION   | B2     |
| 94 LES MAISONS BATIBAL   | C2     |
| 95 L'ORANGE BLEUE  | B2     |

| Etablisements                        | Grille |
|--------------------------------------|--------|
| 96 A. GUILLOIN TRAITEUR              | B2     |
| 97 ETABLISSEMENTS PINSON             | B2     |
| 98 ETABLISSEMENTS MAURICE LASNE      | B2     |
| 99 MEKAMICRON                        | B3     |
| 100 DYG CONSULT                      | B3     |
| 101 ROY ELECTRICITE                  | B3     |
| 102 SOFLUIDO41                       | B3     |
| 103 SEPAMAC                          | B3     |
| 104 DUBUIS ET CIE                    | B3     |
| 105 ECF                              | B3     |
| 106 FIMATEC OREXAD                   | B2     |
| 107 CHAVIGNY NEGOCE BLOIS            | B3     |
| 108 BH AUTO                          | B3     |
| 109 FARBAL                           | B4     |
| 110 EDIIS BLOIS                      | C2     |
| 111 SDIS                             | C4     |
| 112 ETANCHEITE DU CENTRE             | B3     |
| 113 PLAC-STEEL                       | B3     |
| 114 SAS FREHEAT                      | B3     |
| 115 FAYD'HERBE DE MAUDAVE AND SANSOT | B3     |
| 116 SPIE CITYNETWORKS                | B3     |
| 117 COURAULT STEPHEN                 | B3     |
| 118 MSA TRANSPORTS                   | B3     |
| 119 CONCEPT PRO SECURITE             | B3     |
| 120 COMPUTASYS                       | B3     |
| 121 ETABLISSEMENTS MICHEL GUENIOT    | B3     |
| 122 ALL4LABELS FRANCE SARL           | B3     |
| 123 LASNIER                          | B3     |
| 124 POINT P (Site secondaire)        | B3     |
| 125 FOUSSIER                         | C3     |
| 126 SMAC                             | C4     |
| 127 BOLLORE ENERGIE                  | C4     |
| 128 CHAVY-AUTOS                      | C4     |
| 129 EUROPCAR                         | C4     |
| 130 V AND B                          | D4     |
| 131 AKENA                            | D4     |
| 132 KOMILFO                          | D4     |
| 133 LE CHATO'DO                      | D4     |
| 134 MARS - MUSIQUES ACTUELLES ...    | D4     |
| 135 KILOUTOU                         | D3     |
| 136 CONCEPTY                         | D3     |
| 137 DBDS                             | D4     |

| Etablisements                                     | Grille |
|---|--------|
| 138 VALEO VISION                                  | E4     |
| 139 TLC   | D3     |
| 140 AXEREA ELEVAGE                                | E4     |
| 141 FASA  | E3     |
| 142 AXEREA  | E3     |
| 144 BURON DISTRIBUTION                            | E3     |
| 145 POUSSIN PEINTURES                             | E3     |
| 146 HENDRICK MUSIC                                | E3     |
| 147 WURTH FRANCE                                  | D3     |
| 148 DE MAILLES EN TISSUS                          | E3     |
| 149 NAREK AUTO                                    | E3     |
| 150 REAL AUTO                                     | E3     |
| 151 BLACKCARE                                     | E3     |
| 152 SVM BLOIS                                     | E3     |
| 153 BACHELIER DAVY                                | E3     |
| 154 PRISCILLIA                                    | E3     |
| 155 EXP'AIR MEDICAL                               | E3     |
| 156 A3BR  | E3     |
| 157 L'AGENCE AUTOMOBILIERE                        | E3     |
| 158 ENTREPRISE ADAPTEE DES ATELIERS DU GRAIN D'OR | E3     |
| 159 Respire                                       | E3     |
| 160 VIVRENBOIS SARL                               | E3     |
| 161 CFA BATIMENT                                  | E3     |
| 429 BORGWARNER                                    | E4     |
| 492 ANCIENS ETABLISSEMENTS BRANGER                | C4     |

|  | en HA        |
|--|--------------|
| Surface occupée :                      | 313,3        |
| Surface commercialisée sans activité : | 2,3          |
| Surface libre équipée :                | 2,1          |
| Surface libre non équipée :            | 0,0          |
| Surface zone verte :                   | 0,6          |
| Infrastructures :                      | 42,2         |
| <b>SURFACE TOTALE DE LA ZONE :</b>     | <b>360,5</b> |
| dont surface réservée :                | 2,1          |
| Projet (extension ou création) :       | 0,0          |

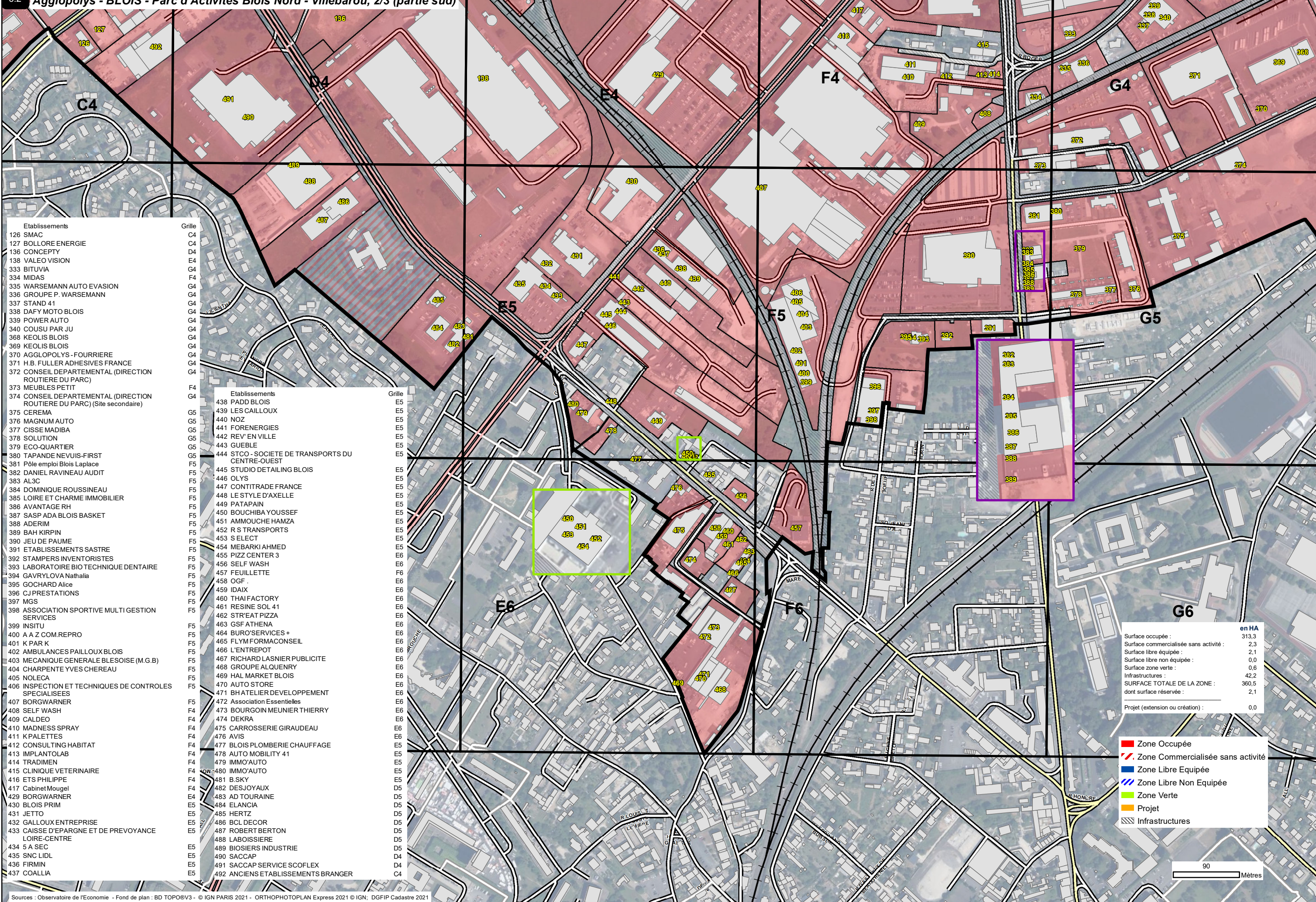

| Etablissements   | Grille |
|--|--------|
| 126 SMAC   | C4     |
| 127 BOLLORE ENERGIE  | C4     |
| 136 CONCEPTY   | D4     |
| 138 VALEO VISION   | E4     |
| 333 BITUVIA  | G4     |
| 334 MIDAS  | F4     |
| 335 WARSEMANN AUTO EVASION   | G4     |
| 336 GROUPE P. WARSEMANN  | C4     |
| 337 STAND 41   | G4     |
| 338 DAFY MOTO BLOIS  | G4     |
| 339 POWER AUTO   | G4     |
| 340 COUSU PAR JU   | G4     |
| 368 KEOLIS BLOIS   | G4     |
| 369 KEOLIS BLOIS   | G4     |
| 370 AGGLOPOLYS -FOURRIERE  | G4     |
| 371 H.B. FULLER ADHESIVES FRANCE   | G4     |
| 372 CONSEIL DEPARTEMENTAL (DIRECTION ROUTIERE DU PARC)                   | G4     |
| 373 MEUBLES PETIT  | F4     |
| 374 CONSEIL DEPARTEMENTAL (DIRECTION ROUTIERE DU PARC) (Site secondaire) | G4     |
| 375 CEREMA   | G5     |
| 376 MAGNUM AUTO  | G5     |
| 377 CISSE MADIBA   | G5     |
| 378 SOLUTION   | G5     |
| 379 ECO-QUARTIER   | G5     |
| 380 TAPANDE NEUVIS-FIRST   | G5     |
| 381 Pôle emploi Blois Laplace  | F5     |
| 382 DANIEL RAVINEAU AUDIT  | F5     |
| 383 AL3C   | F5     |
| 384 DOMINIQUE ROUSSINEAU   | F5     |
| 385 LOIRE ET CHARME IMMOBILIER   | F5     |
| 386 AVANTAGE RH  | F5     |
| 387 SASP ADA BLOIS BASKET  | F5     |
| 388 ADERIM   | F5     |
| 389 BAH KIRPIN   | F5     |
| 390 JEU DE PAUME   | F5     |
| 391 ETABLISSEMENTS SASTRE  | F5     |
| 392 STAMPERS INVENTORISTES   | F5     |
| 393 LABORATOIRE BIO TECHNIQUE DENTAIRE                                   | F5     |
| 394 GAVRYLOVA Nathalia   | F5     |
| 395 GOCHARD Alice  | F5     |
| 396 CJ PRESTATIONS   | F5     |
| 397 MGS  | F5     |
| 398 ASSOCIATION SPORTIVE MULTI GESTION SERVICES                          | F5     |
| 399 INSITU   | F5     |
| 400 A A Z COM.REPRO  | F5     |
| 401 K PAR K  | F5     |
| 402 AMBULANCES PAILLOUX BLOIS  | F5     |
| 403 MECANIQUE GENERALE BLESOISE (M.G.B)                                  | F5     |
| 404 CHARPENTE YVES CHEREAU   | F5     |
| 405 NOLECA   | F5     |
| 406 INSPECTION ET TECHNIQUES DE CONTROLES SPECIALISEES                   | F5     |
| 407 BORGWARNER   | F5     |
| 408 SELF WASH  | F4     |
| 409 CALDEO   | F4     |
| 410 MADNESS SPRAY  | F4     |
| 411 K PALETTES   | F4     |
| 412 CONSULTING HABITAT   | F4     |
| 413 IMPLANTOLAB  | F4     |
| 414 TRADIMEN   | F4     |
| 415 CLINIQUE VETERINAIRE   | F4     |
| 416 ETS PHILIPPE   | F4     |
| 417 Cabinet Mougel   | F4     |
| 429 BORGWARNER   | E4     |
| 430 BLOIS PRIM   | E5     |
| 431 JETTO  | E5     |
| 432 GALLOUX ENTREPRISE   | E5     |
| 433 CAISSE D'EPARGNE ET DE PREVOYANCE LOIRE-CENTRE                       | E5     |
| 434 5 A SEC  | E5     |
| 435 SNC LIDL   | E5     |
| 436 FIRMIN   | E5     |
| 437 COALLIA  | E5     |

| Etablissements                                   | Grille |
|--|--------|
| 438 PADD BLOIS                                   | E5     |
| 439 LES CAILLOUX                                 | E5     |
| 440 NOZ  | E5     |
| 441 FORENERGIES                                  | E5     |
| 442 REV' EN VILLE                                | E5     |
| 443 GUEBLE                                       | E5     |
| 444 STCO - SOCIETE DE TRANSPORTS DU CENTRE-OUEST | E5     |
| 445 STUDIO DETAILING BLOIS                       | E5     |
| 446 OLYS   | E5     |
| 447 CONTITRADE FRANCE                            | E5     |
| 448 LE STYLE D'AXELLE                            | E5     |
| 449 PATAPAIN                                     | E5     |
| 450 BOUCHIBA YOUSSEF                             | E5     |
| 451 AMMOUCHE HAMZA                               | E5     |
| 452 R S TRANSPORTS                               | E5     |
| 453 S ELECT                                      | E5     |
| 454 MEBARKI AHMED                                | E5     |
| 455 PIZZ CENTER 3                                | E6     |
| 456 SELF WASH                                    | E6     |
| 457 FEUILLETTE                                   | F6     |
| 458 OGF  | E6     |
| 459 IDAIX  | E6     |
| 460 THAI FACTORY                                 | E6     |
| 461 RESINE SOL 41                                | E6     |
| 462 STR'EAT PIZZA                                | E6     |
| 463 GSF ATHENA                                   | E6     |
| 464 BURO'SERVICES +                              | E6     |
| 465 FLYM FORMACONSEIL                            | E6     |
| 466 L'ENTREPOT                                   | E6     |
| 467 RICHARD LASNIER PUBLICITE                    | E6     |
| 468 GROUPE ALQUENRY                              | E6     |
| 469 HAL MARKET BLOIS                             | E6     |
| 470 AUTO STORE                                   | E6     |
| 471 BH ATELIER DEVELOPPEMENT                     | E6     |
| 472 Association Essentielles                     | E6     |
| 473 BOURGOIN MEUNIER THIERRY                     | E6     |
| 474 DEKRA  | E6     |
| 475 CARROSSERIE GIRAudeau                        | E6     |
| 476 AVIS   | E6     |
| 477 BLOIS PLOMBERIE CHAUFFAGE                    | E5     |
| 478 AUTO MOBILITY 41                             | E5     |
| 479 IMMO'AUTO                                    | E5     |
| 480 IMMO'AUTO                                    | E5     |
| 481 B.SKY  | E5     |
| 482 DESJOYAUX                                    | D5     |
| 483 AD TOURAINE                                  | D5     |
| 484 ELANCIA                                      | D5     |
| 485 HERTZ  | D5     |
| 486 BCL DECOR                                    | D5     |
| 487 ROBERT BERTON                                | D5     |
| 488 LABOISSIERE                                  | D5     |
| 489 BIOSIERS INDUSTRIE                           | D5     |
| 490 SACCAP                                       | D4     |
| 491 SACCAP SERVICE SCOFLEX                       | D4     |
| 492 ANCIENS ETABLISSEMENTS BRANGER               | C4     |

|  | en HA        |
|--|--------------|
| Surface occupée :                      | 313,3        |
| Surface commercialisée sans activité : | 2,3          |
| Surface libre équipée :                | 2,1          |
| Surface libre non équipée :            | 0,0          |
| Surface zone verte :                   | 0,6          |
| Infrastructures :                      | 42,2         |
| <b>SURFACE TOTALE DE LA ZONE :</b>     | <b>360,5</b> |
| dont surface réservée :                | 2,1          |
| Projet (extension ou création) :       | 0,0          |

- Zone Occupée
- Zone Commercialisée sans activité
- Zone Libre Equipée
- Zone Libre Non Equipée
- Zone Verte
- Projet
- Infrastructures

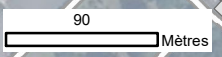

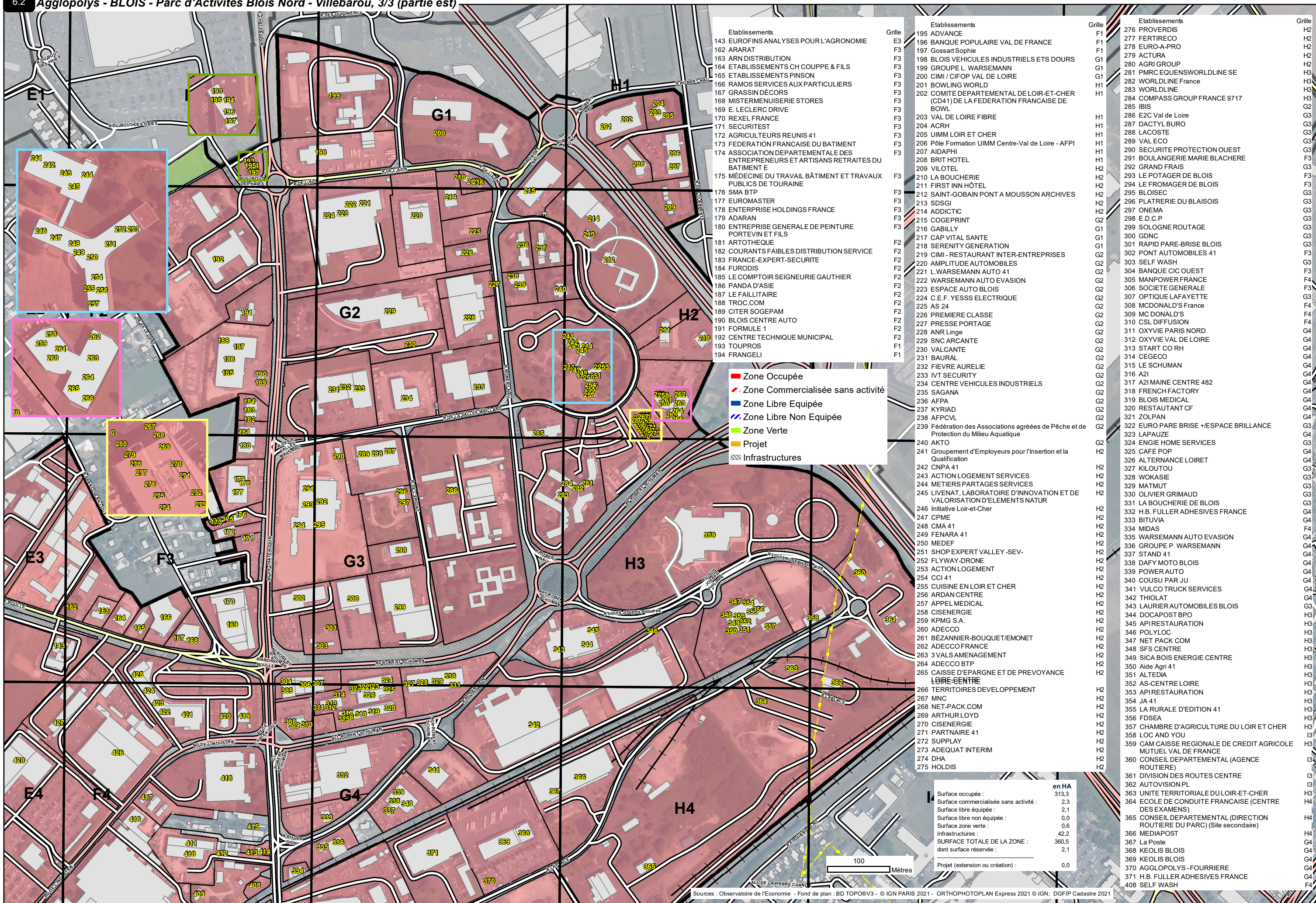

## 6.3 Agglopolys - BLOIS - Parc d'Activités Duguesclin

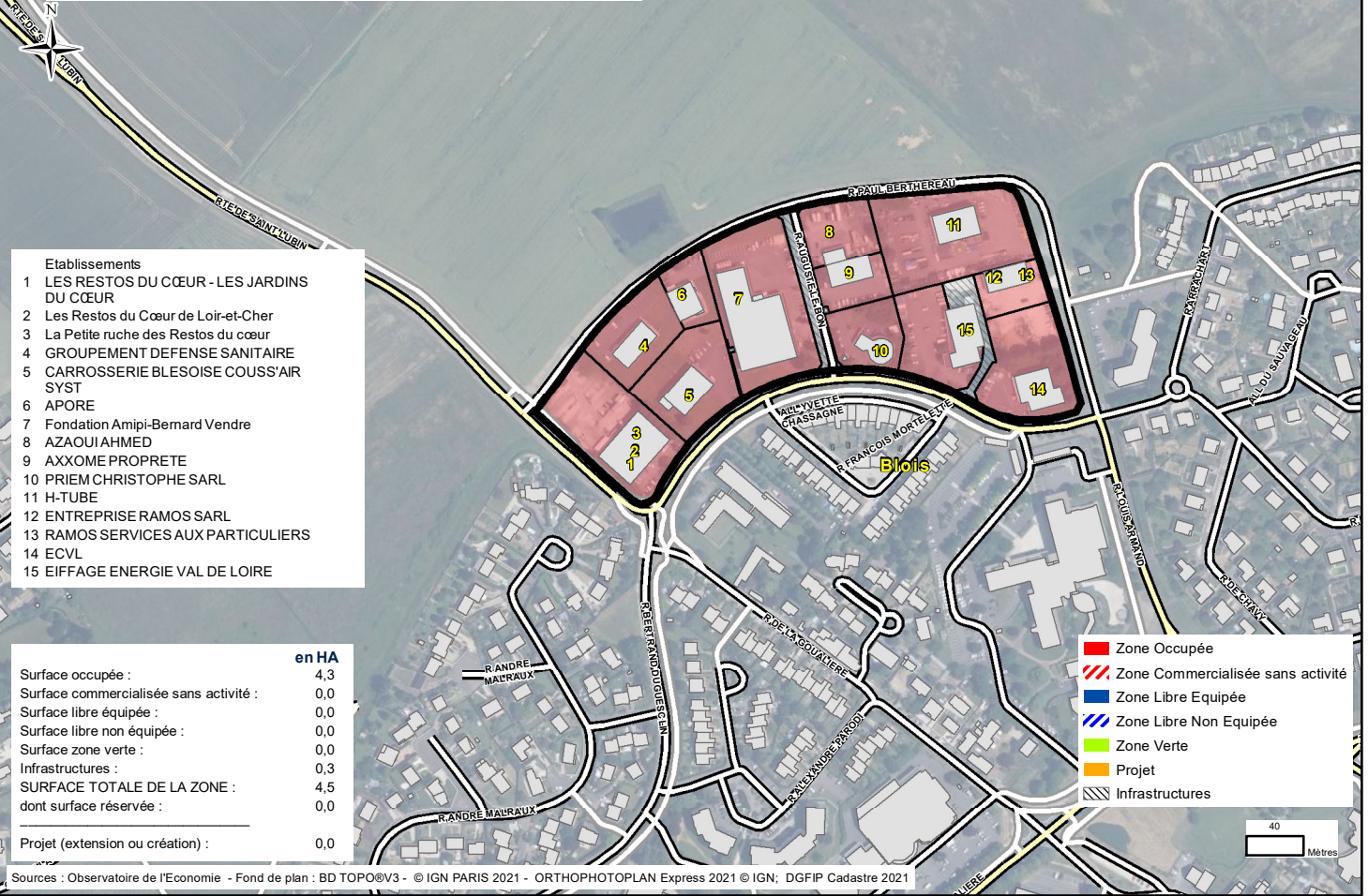

## 6.4 Agglopolys - BLOIS - Parc d'Activités des Guignières

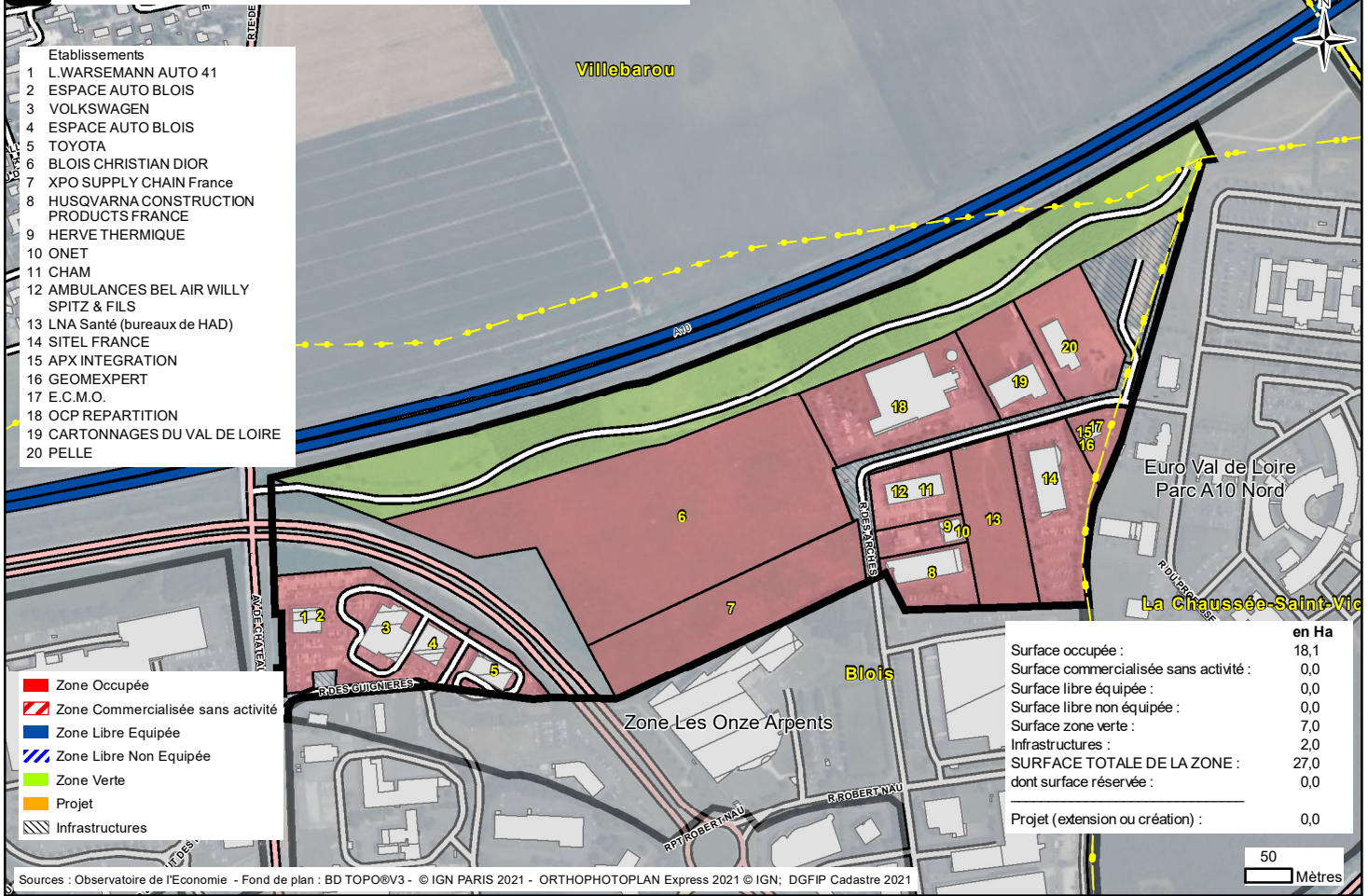

## 6.5 Agglopolys - BLOIS - Parc d'Activités Les Onze Arpents

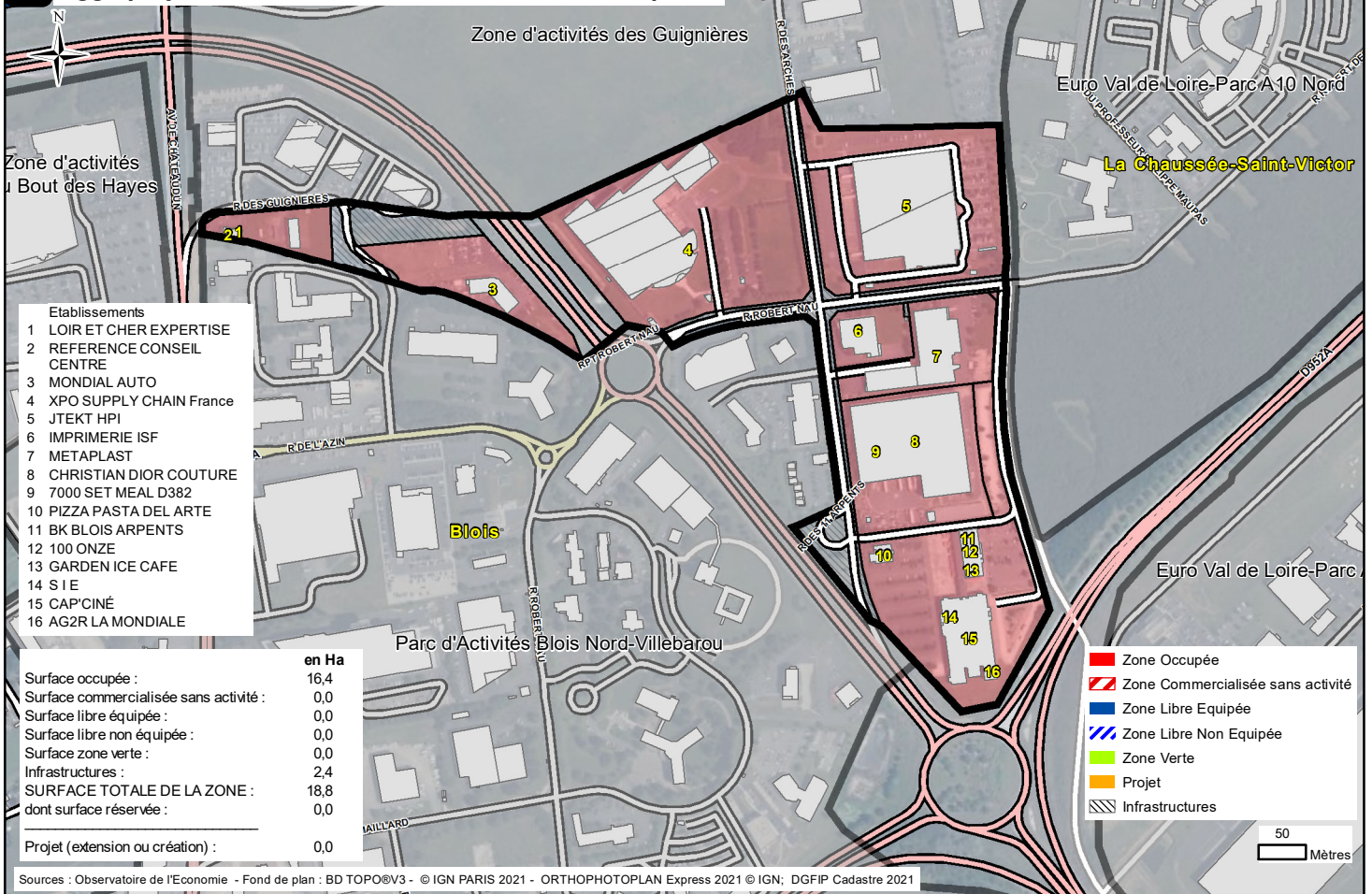



## 6.6 Agglopolys - BLOIS - Parc d'Activités du Bout des Hayes

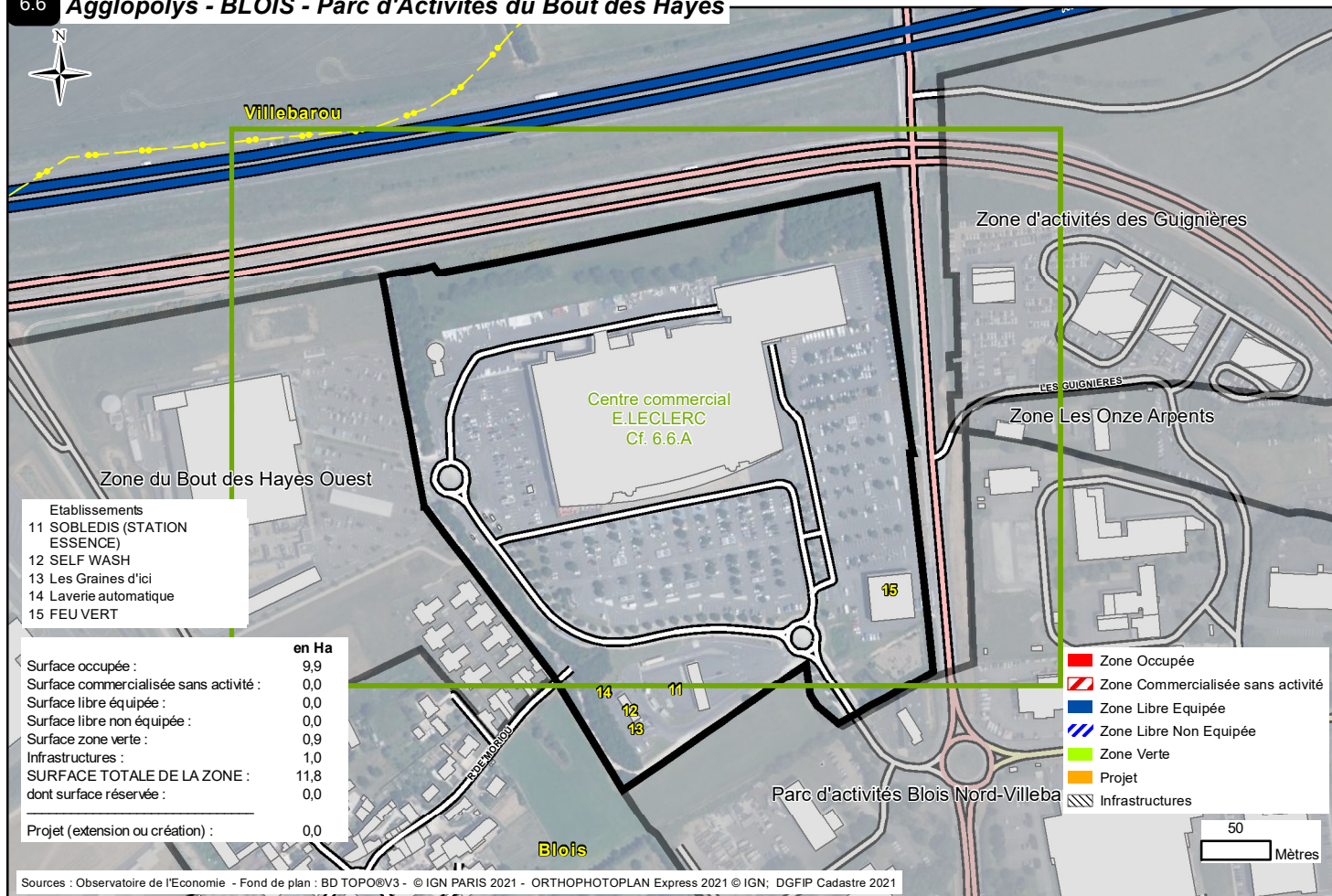

## 6.6.A Agglopolys - BLOIS - Parc d'Activités du Bout des Hayes - Centre commercial E.LECLERC

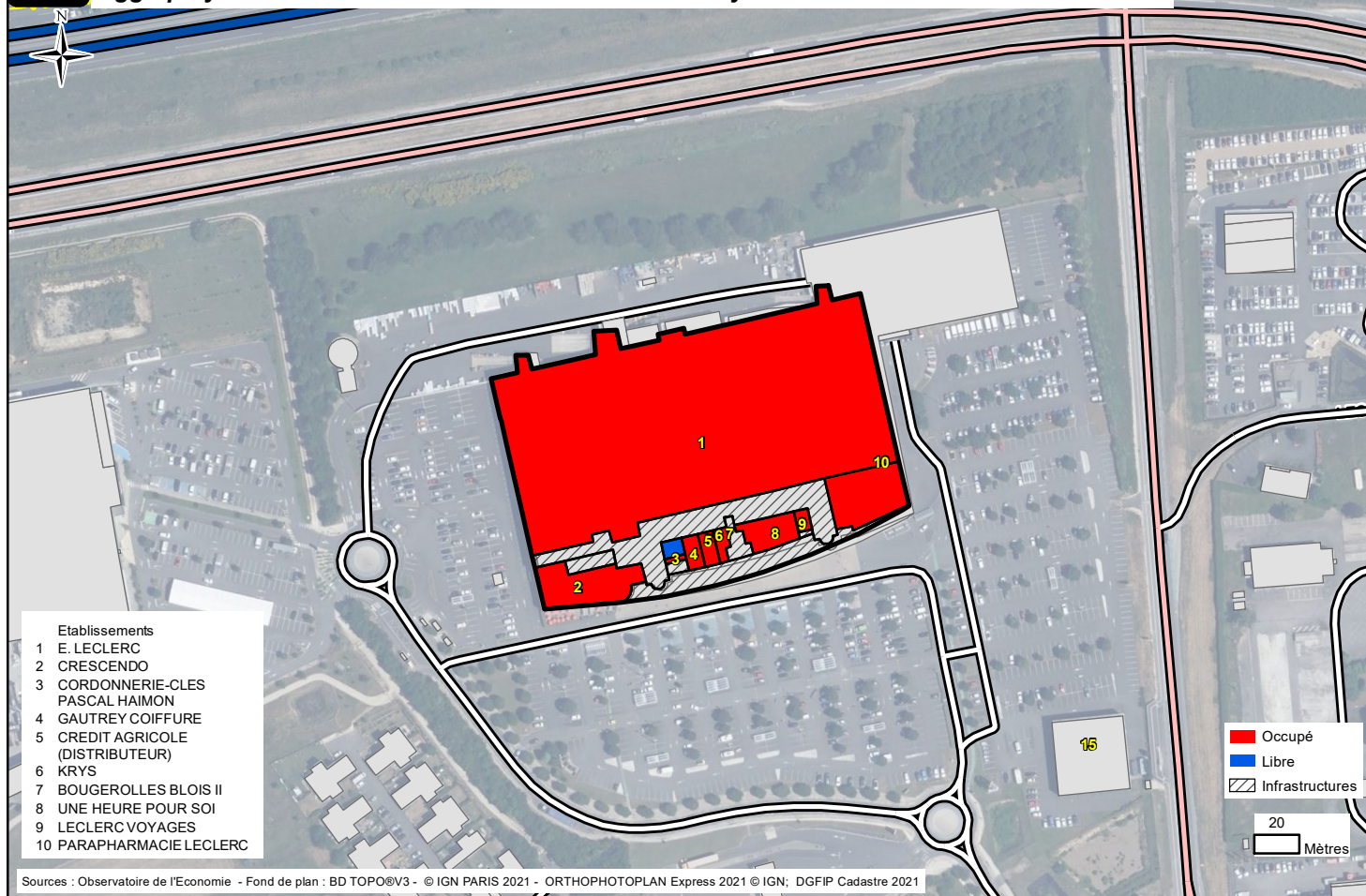

## 6.7 Agglopolys - BLOIS - Parc d'Activités du Bout des Hayes Ouest

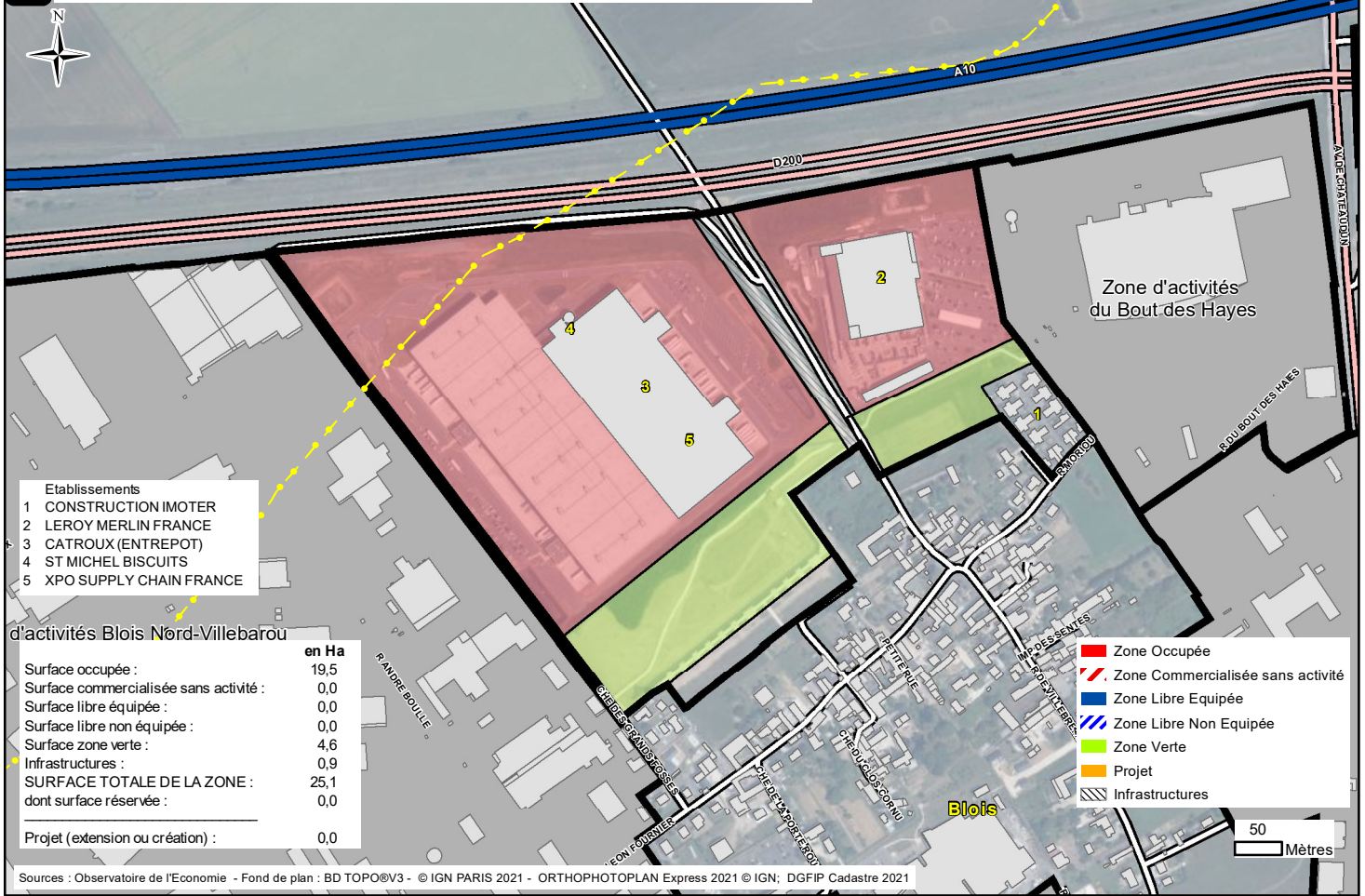

## 6.8 Agglopolys - BLOIS - Parc d'Activités des Grands Champs

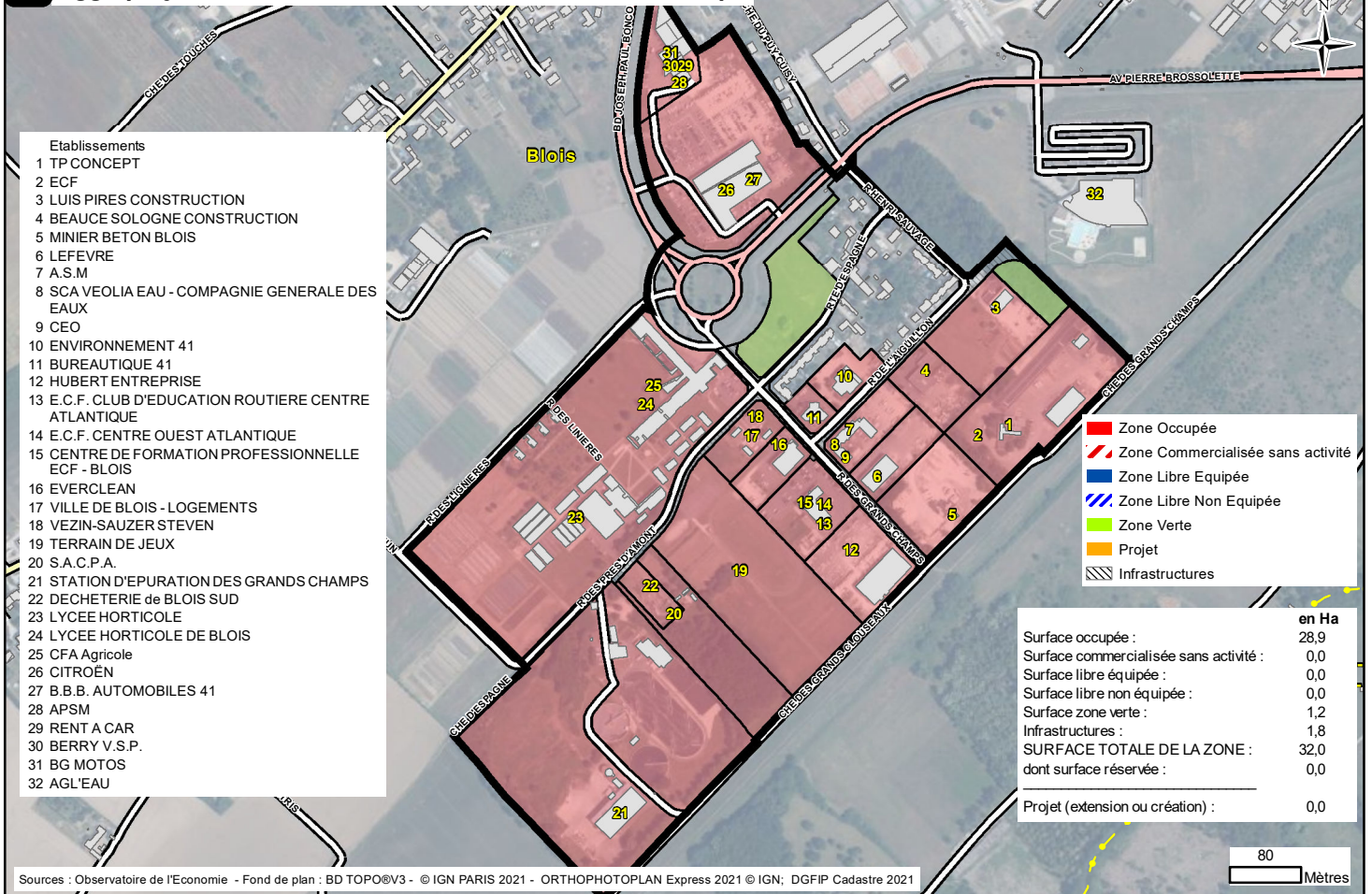

## 6.9 Agglopolys - CELLETTES - Parc d'Activités La Rozelle

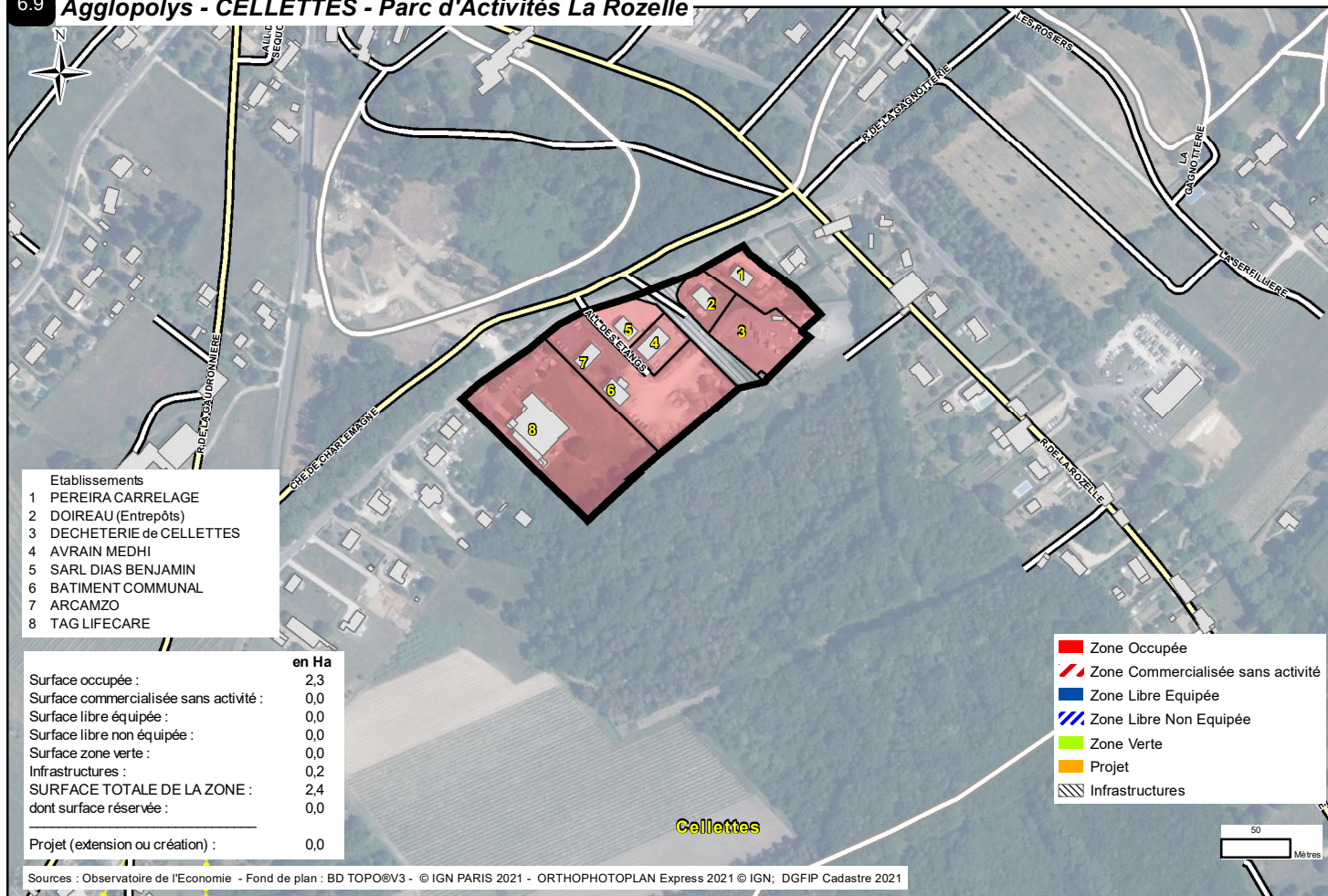

## 6.10 Agglopolys - CHAILLES - Parc d'Activités de l'Artoillat

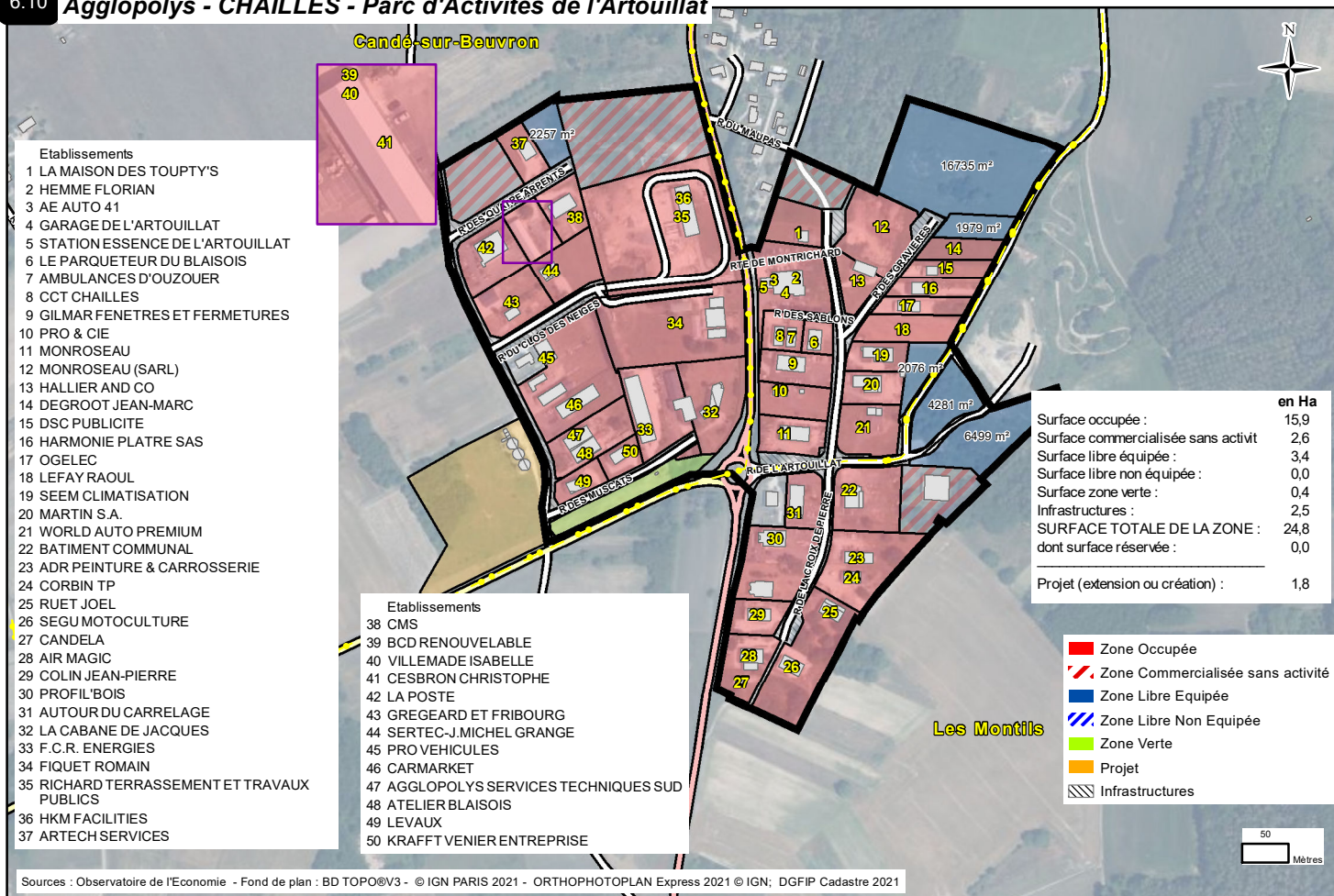

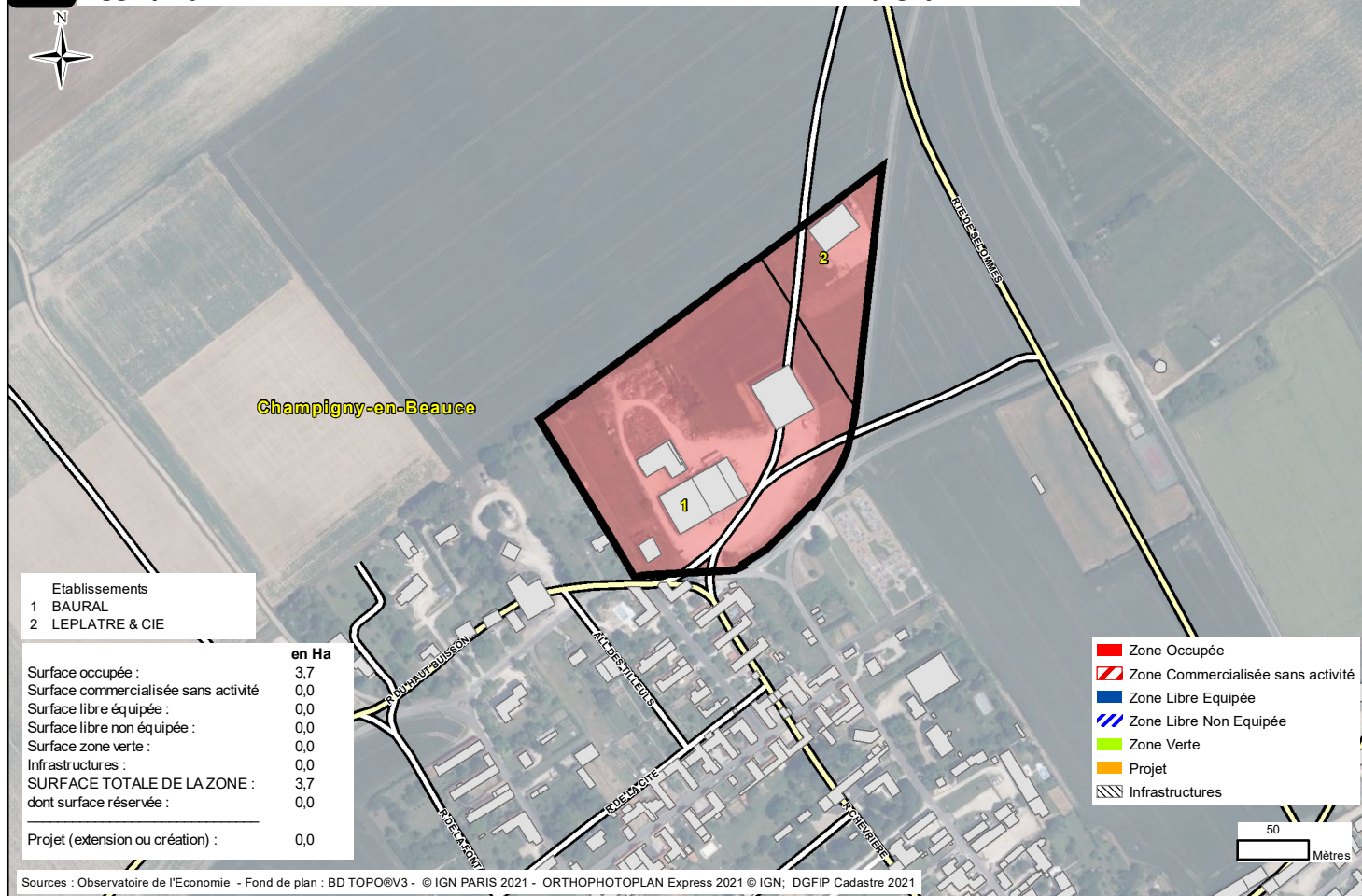



- Etablissements
- 1 AERO-SYSTEMES
  - 2 BLOIS PARIS PARACHUTISME
  - 3 LA MAUGERIE - ULM AUTOGIRE
  - 4 HELI-PASSION
  - 5 COMPAGNONS DU VENT
  - 6 PAR'ATTITUDE
  - 7 AEROZACH
  - 8 RESTAURANT LE CONCORDE
  - 9 AERODROME BLOIS-LE BREUIL
  - 10 B.A.S.
  - 11 EVO.P
  - 12 NLX
  - 13 GB3C
  - 14 PRO CULTURE EQUIPEMENT

|  | en HA       |
|--|-------------|
| Surface occupée :                      | 7,8         |
| Surface commercialisée sans activité : | 0,0         |
| Surface libre équipée :                | 1,5         |
| Surface libre non équipée :            | 6,1         |
| Surface zone verte :                   | 2,5         |
| Infrastructures :                      | 0,0         |
| <b>SURFACE TOTALE DE LA ZONE :</b>     | <b>18,0</b> |
| dont surface réservée :                | 0,0         |
| Projet (extension ou création) :       | 0,0         |

- Zone Occupée
- Zone Commercialisée sans activité
- Zone Libre Equipée
- Zone Libre Non Equipée
- Zone Verte
- Projet
- Infrastructures

Le 40 Mètres

Sources : Observatoire de l'Economie - Fond de plan : BD TOPO@V3 - © IGN PARIS 2021 - ORTHOPHOTOPLAN Express 2021 © IGN; DGFIP Cadastre 2021





- Établissements
- 1 ENT. DANIEL DE LIMA
  - 2 ROYAL KIDS
  - 3 SECURITAS
  - 4 AXEREA
  - 5 SCM POLE SPORT SANTE
  - 6 CAPEB
  - 7 CDGFPT
  - 8 SERVICEUNION
  - 9 AGRIKOMP FRANCE
  - 10 H.C.T. LECOINTE
  - 11 SOCIETE DE MECANIQUE ET OUTILLAGE DE PRECISION
  - 12 ARKANIA
  - 13 ARKANIA-HUARD
  - 14 CDM LAVOISIER
  - 15 CHIESI
  - 16 BFI CENTRE
  - 17 EVO FERMETURES
  - 18 OTRE CENTRE VAL DE LOIRE
  - 19 PROXISERVE
  - 20 ST FR ASCENSEURS KONE
  - 21 STRLC SERVICES
  - 22 BOUYGUES TELECOM
  - 23 ANETT DEUX
  - 24 ELIZABETH EUROPE
  - 25 HAD LOIR-ET-CHER
  - 26 PHOENIX PHARMA
  - 27 MERCURA LOGISTIQUE
  - 28 CANAL AGENCEMENT SELECTION
  - 29 BOB-LOG
  - 30 DIMAS
  - 31 PROMOTRANS
  - 32 CLEMESSY
  - 33 BOLLORE ENERGY
  - 34 D'MEDICA
  - 35 ALCURA FRANCE
  - 36 MERCURA
  - 37 APAVE PARISIENNE
  - 38 AP-PROPO
  - 39 CERFRANCE VAL DE LOIRE
  - 40 CABINET ASSISTANCE ETUDE FISCAL
  - 41 OREXAD
  - 42 SCHENKER FRANCE
  - 43 TC2L
  - 44 EDITIONS VALOIRE - ESTEL
  - 45 SONOLOC
  - 46 CHAMBORD PRESTIGE - JEAN GIRARD - M
  - 47 SIDAMO
  - 48 4 NRJ
  - 49 FINOVTEC

|  | en Ha       |
|--|-------------|
| Surface occupée :                      | 26,8        |
| Surface commercialisée sans activité : | 1,2         |
| Surface libre équipée :                | 0,0         |
| Surface libre non équipée :            | 0,0         |
| Surface zone verte :                   | 0,0         |
| Infrastructures :                      | 4,3         |
| <b>SURFACE TOTALE DE LA ZONE :</b>     | <b>32,3</b> |
| dont surface réservée :                | 0,0         |

- Zone Occupée
- Zone Commercialisée sans activité
- Zone Libre Equipée
- Zone Libre Non Equipée
- Zone Verte
- Projet
- Infrastructures

Sources : Observatoire de l'Economie - Fond de plan : BD TOPO@V3 - © IGN PARIS 2021 - ORTHOPHOTOPLAN Express 2021 © IGN ; DGFIP Cadastre 2021



### 6.14 Agglopolys - LA CHAUSSEE-SAINT-VICTOR - Parc d'Activités Euro Val de Loire - Les Gailletrous II

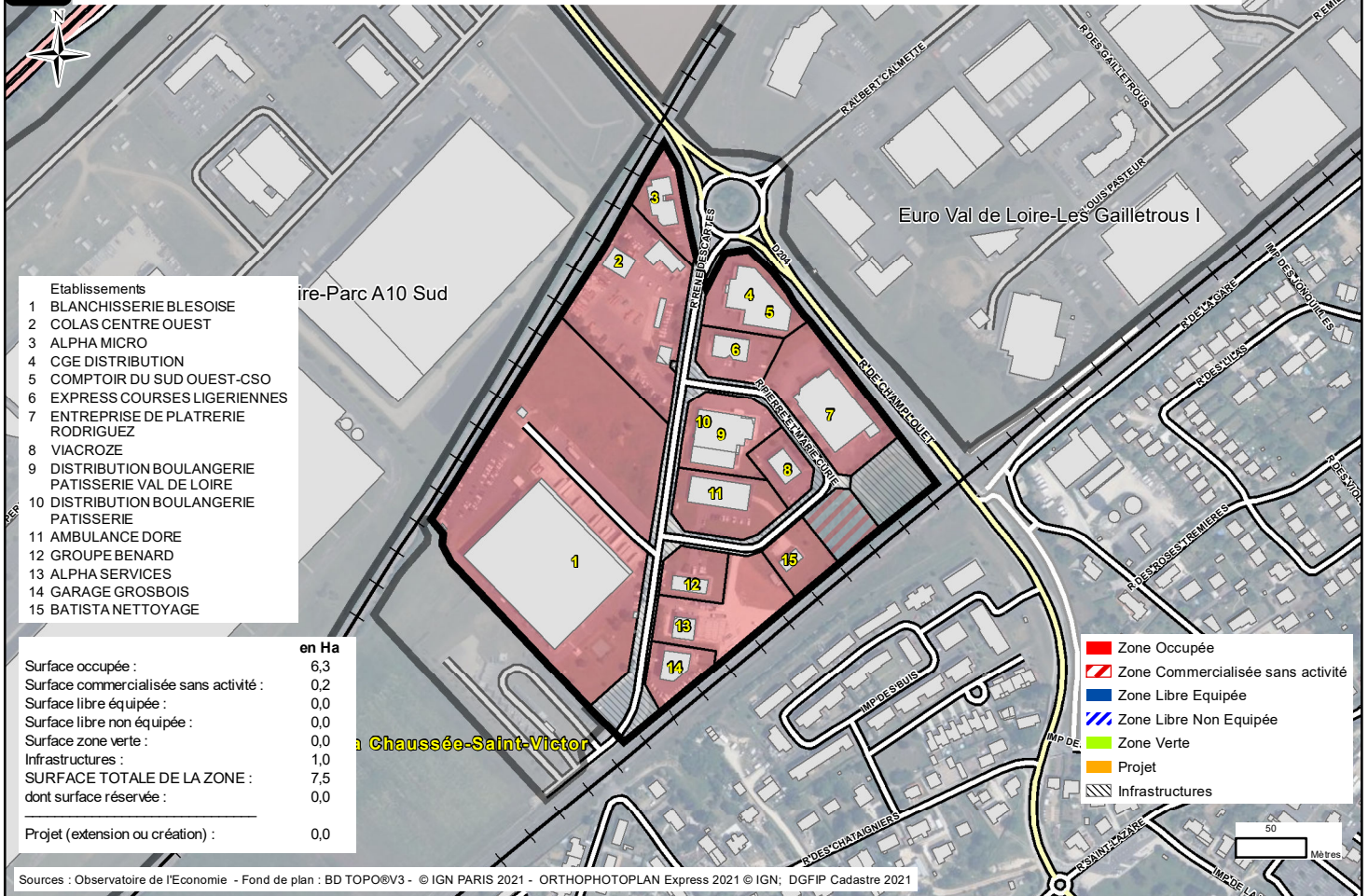

### 6.15 Agglopolys - LA CHAUSSEE-SAINT-VICTOR - Parc d'Activités Euro Val de Loire - Les Gailletrous III

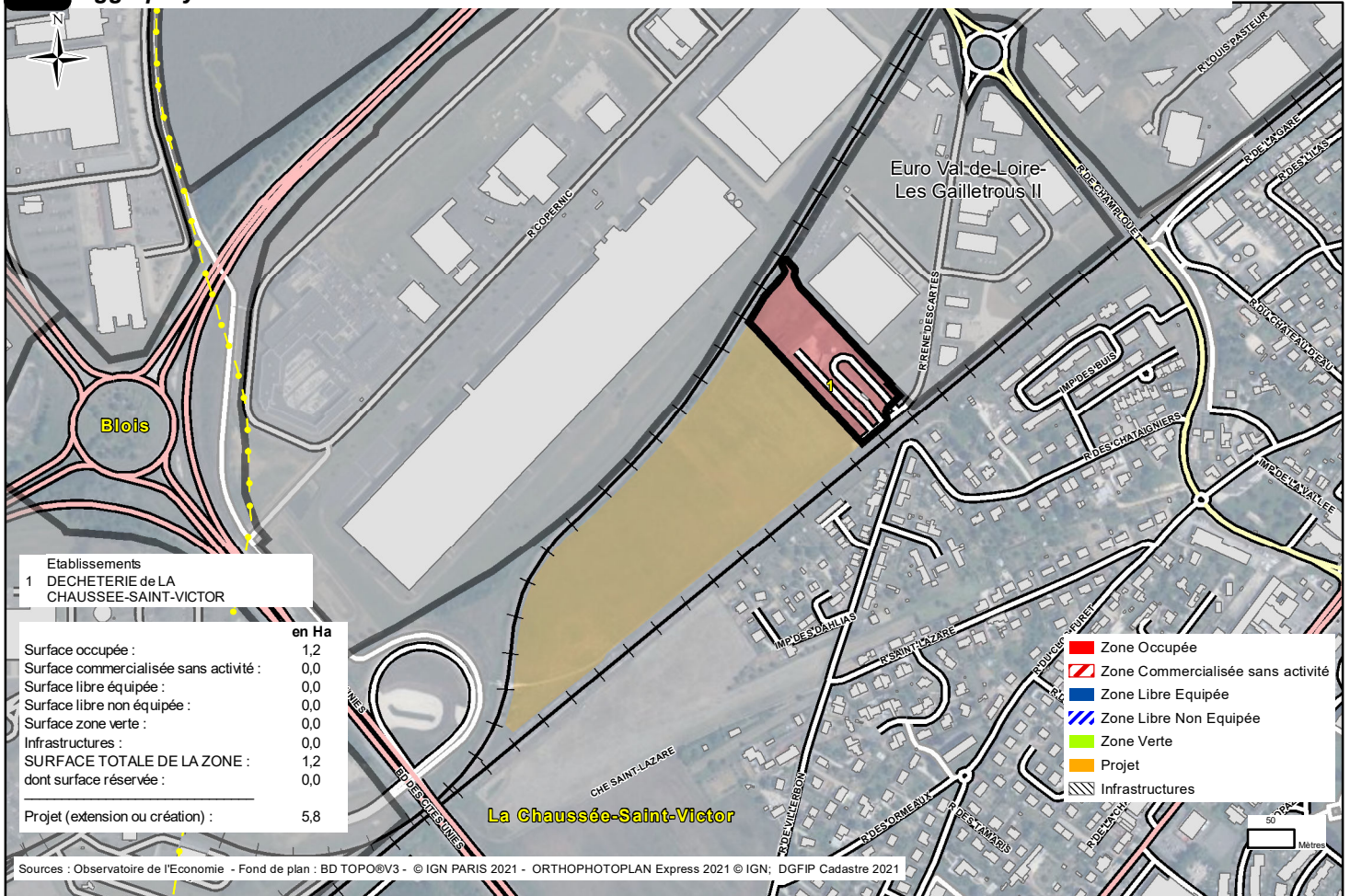

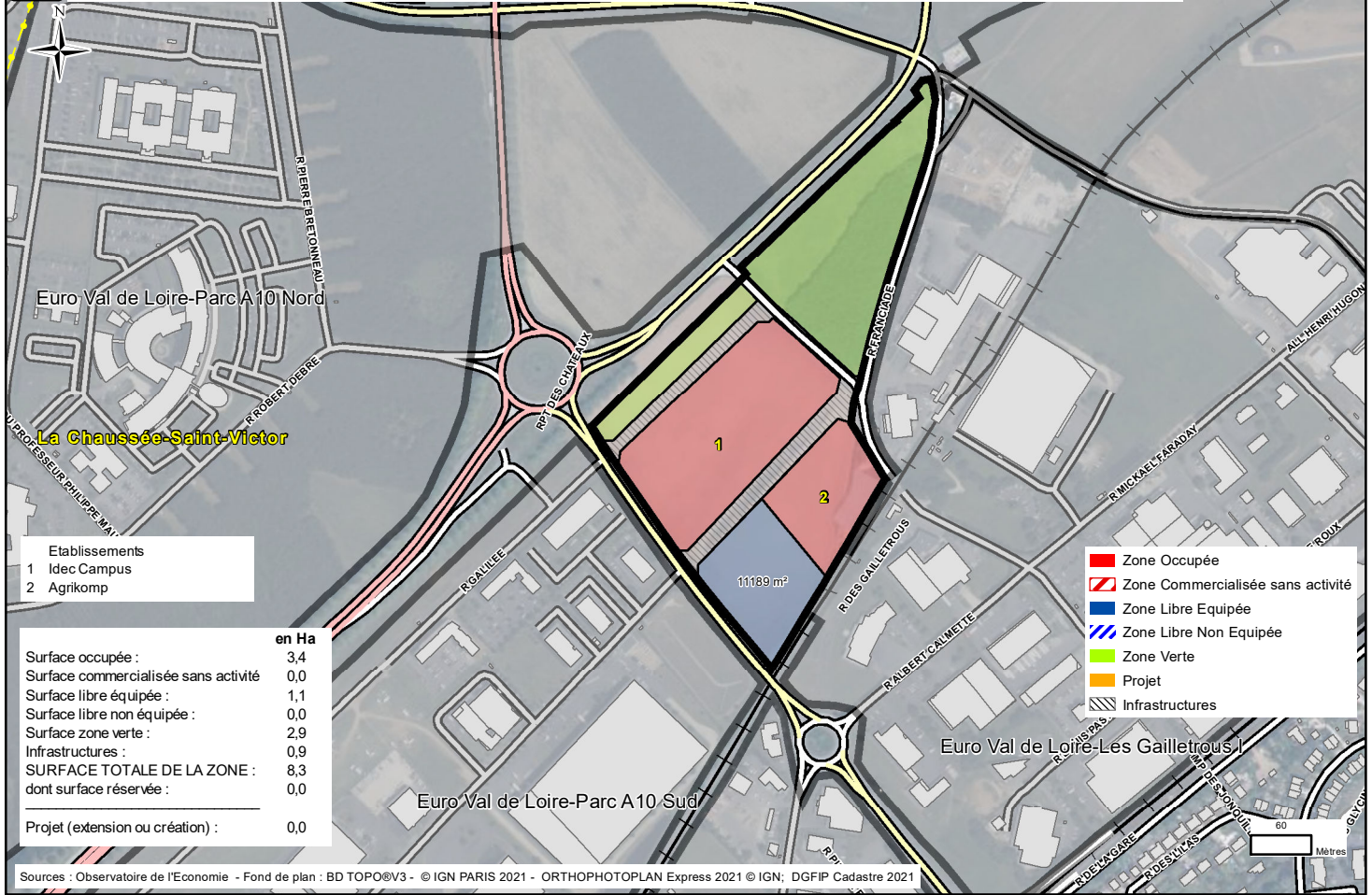



6.17 Agglopolys - LA CHAUSSEE-SAINT-VICTOR - Parc d'Activités Euro Val de Loire - A10 Nord

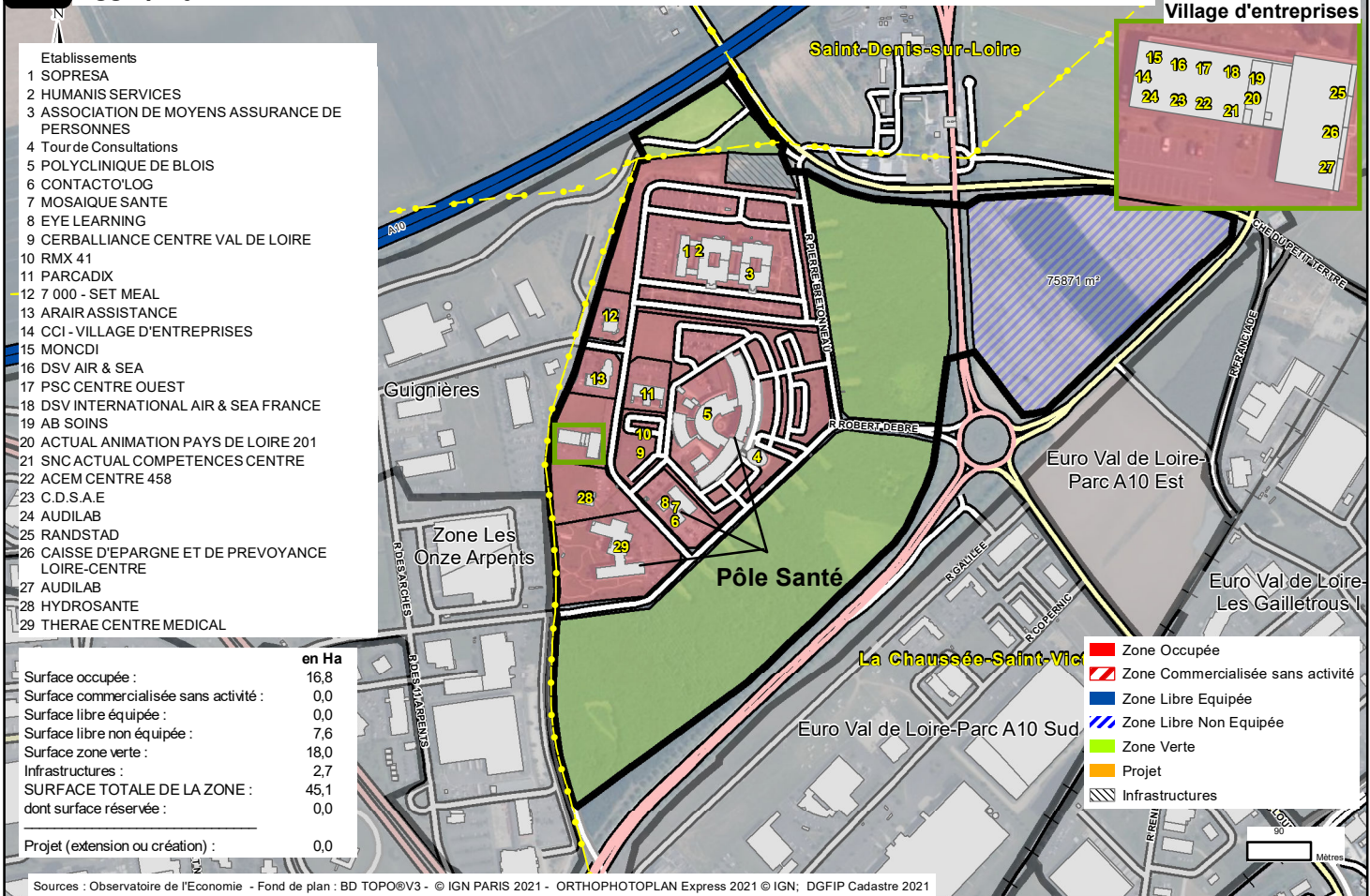

6.18 Agglopolys - LA CHAUSSEE-SAINT-VICTOR - Parc d'Activités Euro Val de Loire - A10 Sud

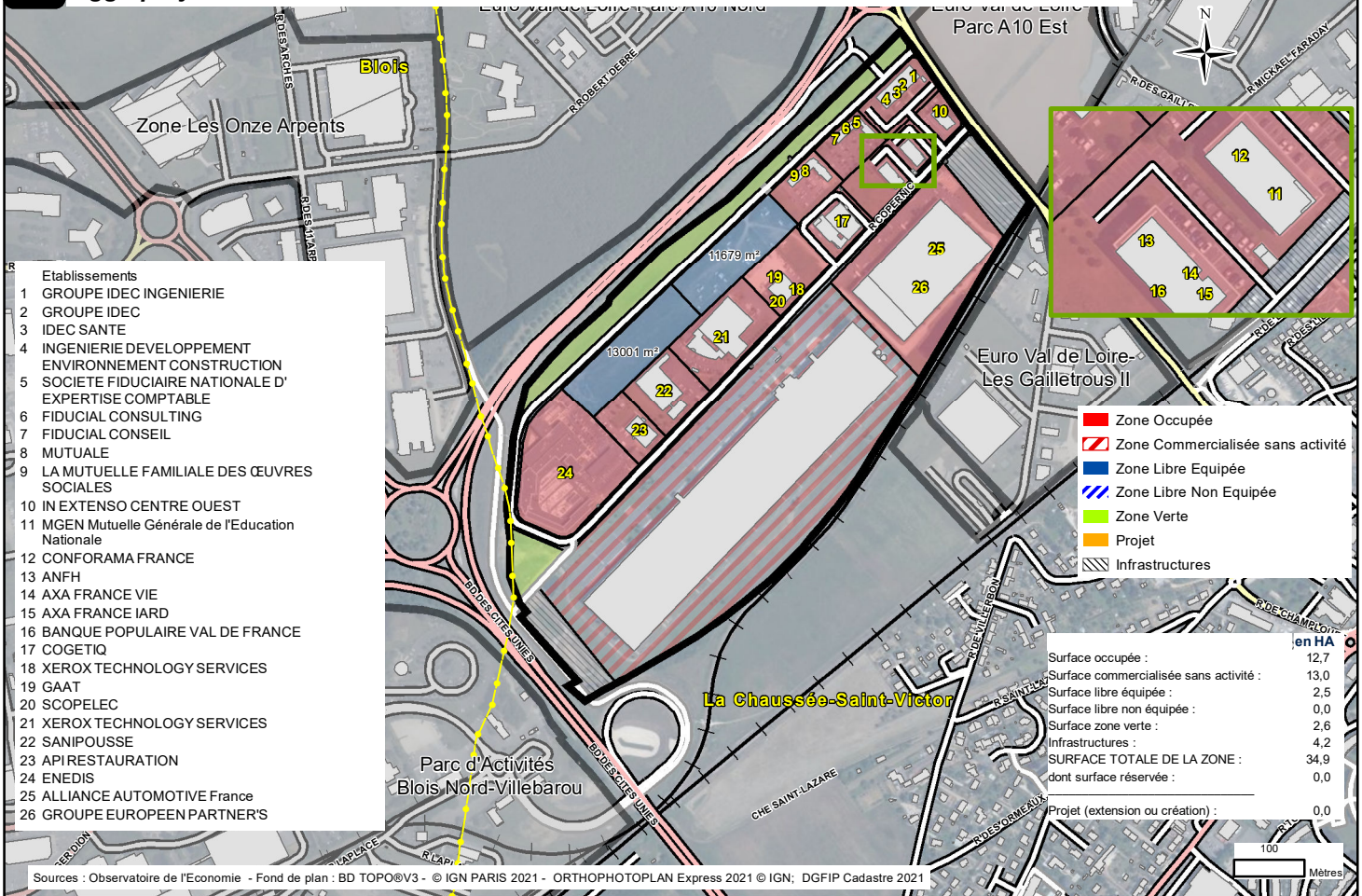

6.19 Agglopolys - LA CHAUSSEE-SAINT-VICTOR - Parc d'Activités des Châteaux

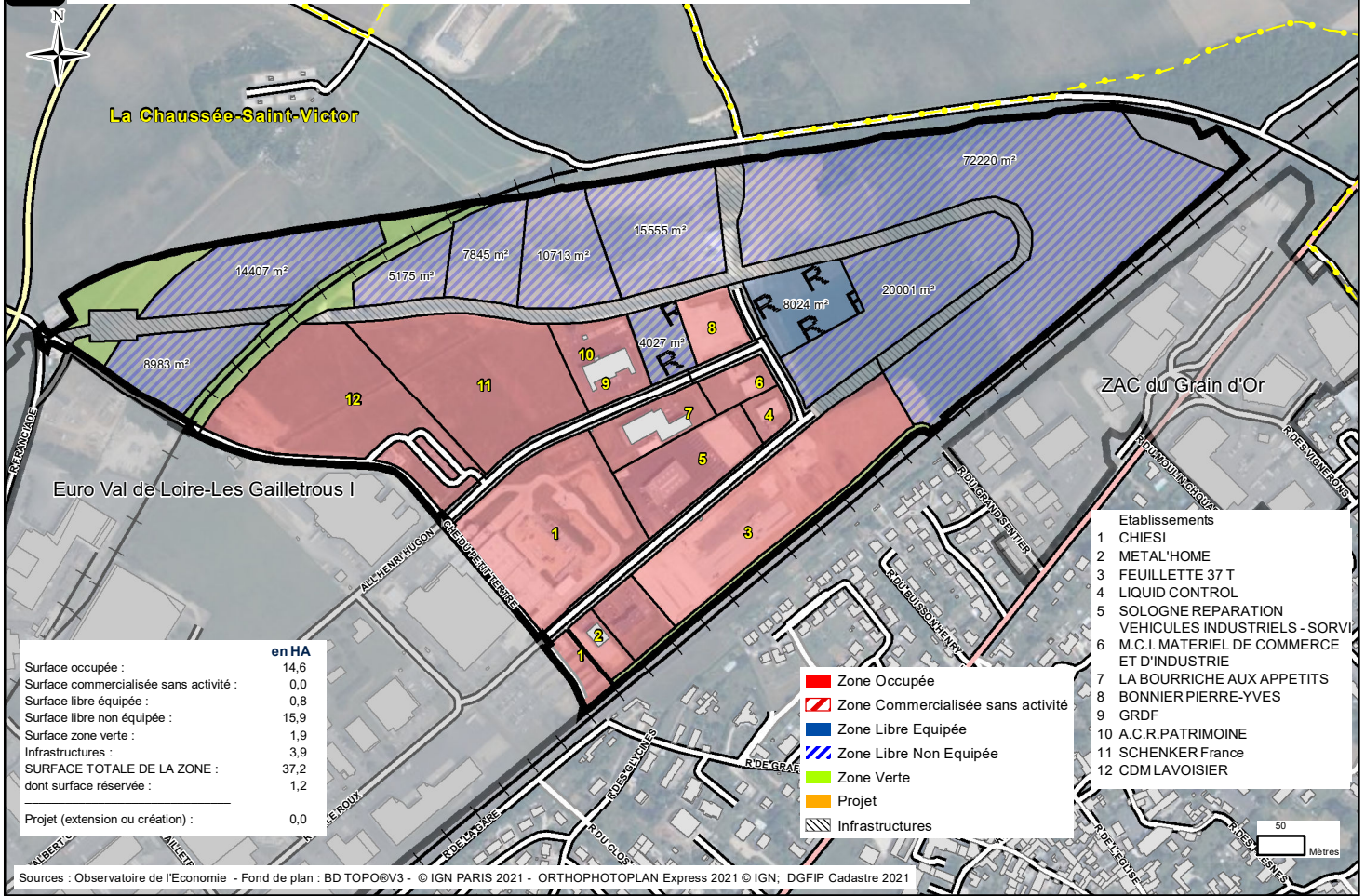

6.20 Agglopolys - LA CHAUSSEE-SAINT-VICTOR - Parc d'Activités du Grain d'Or

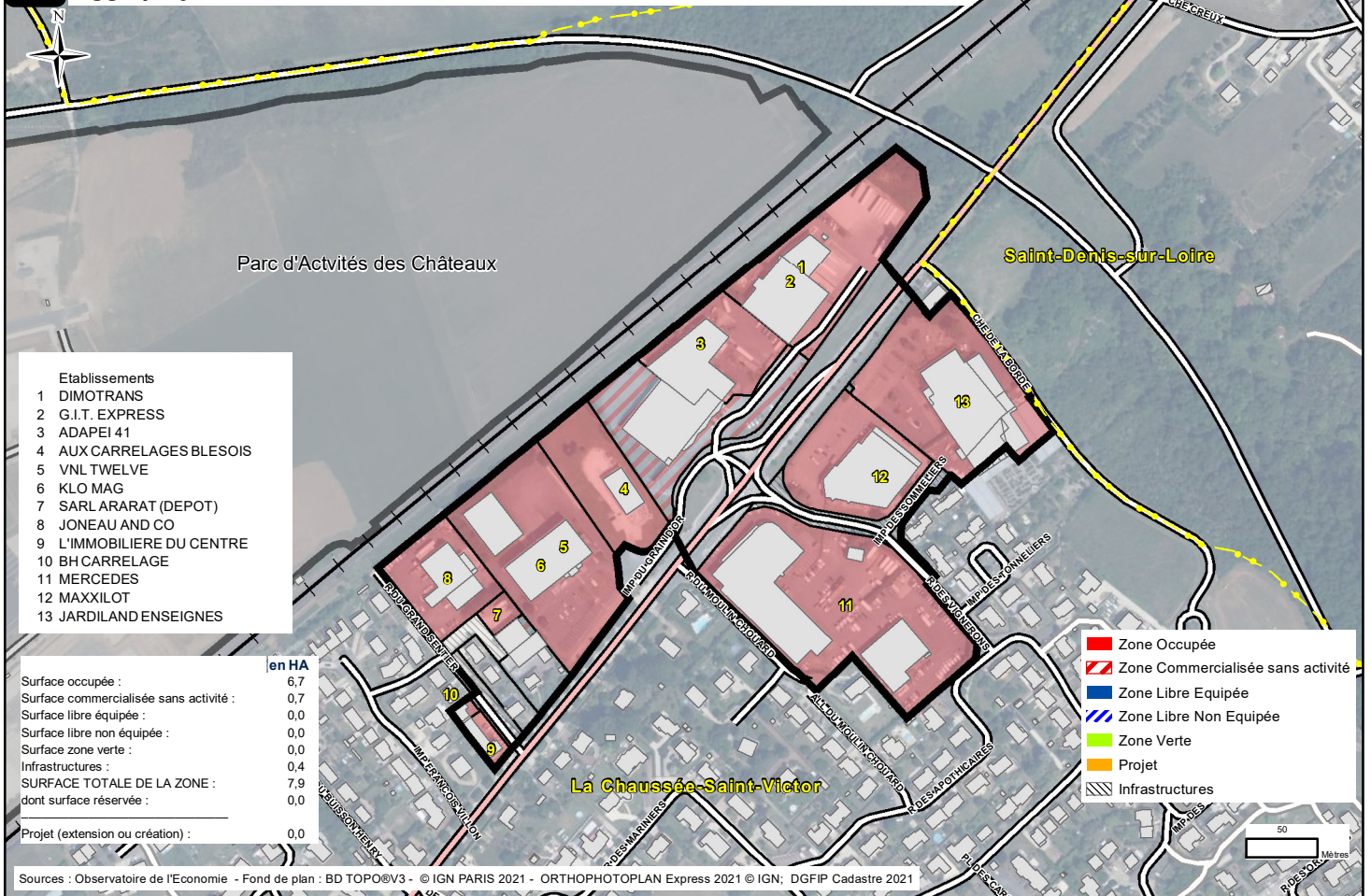

## 6.21 Agglopolys - COUR-CHEVERNY - Parc d'Activités de Vollet

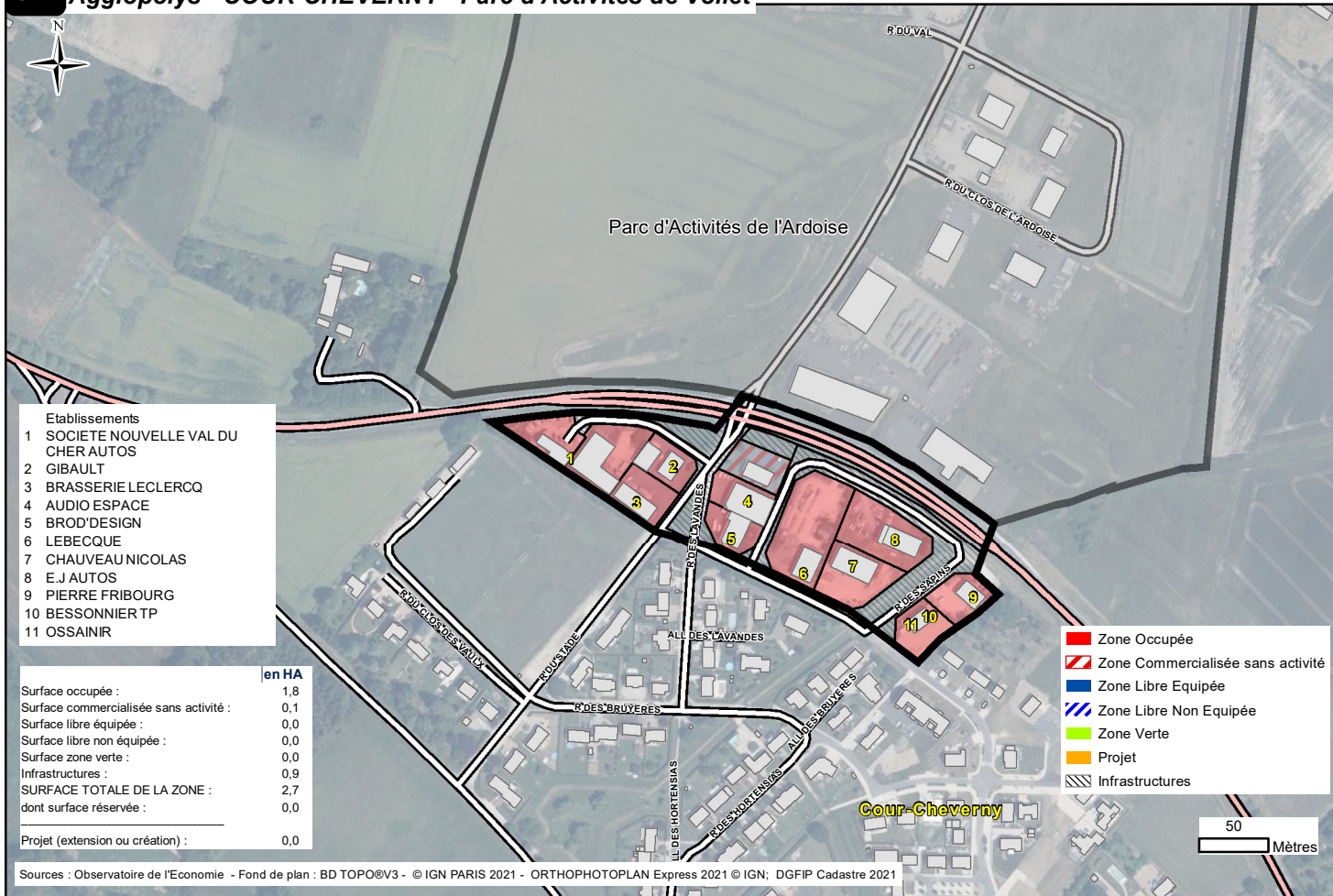

## 6.22 Agglopolys - COUR-CHEVERNY - Parc d'Activités de l'Ardoise

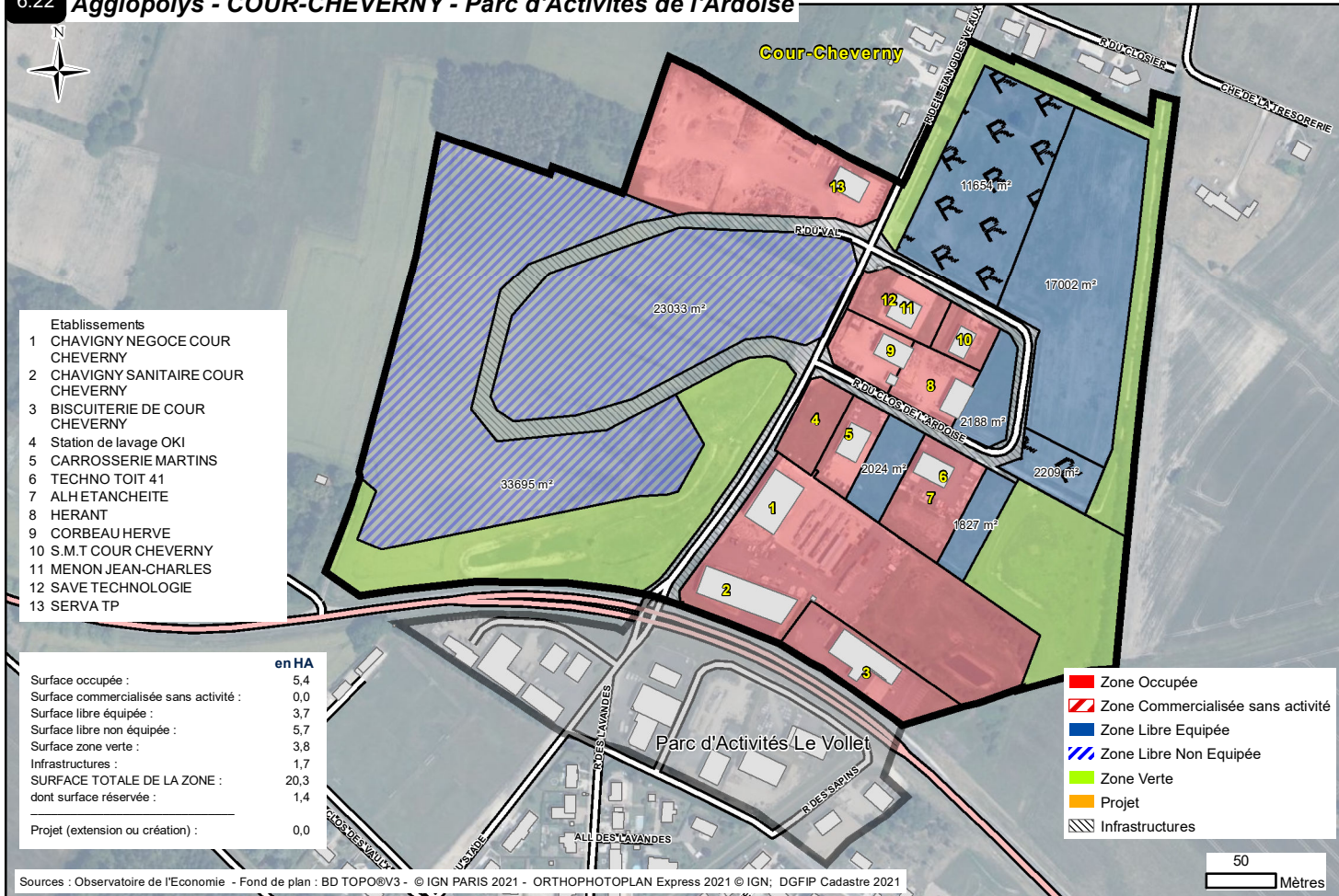

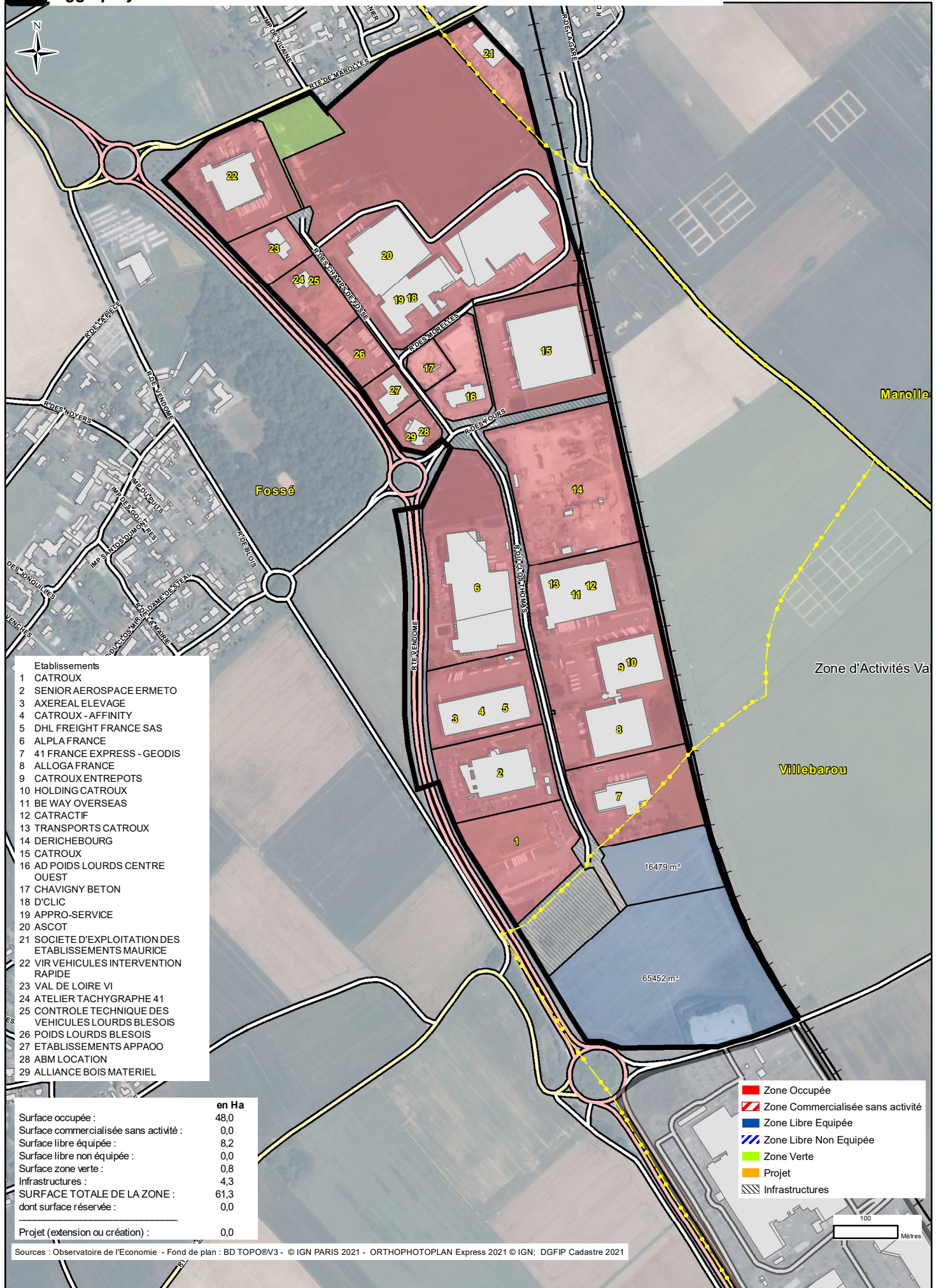

- Etablissements**
- 1 CATROUX
  - 2 SENIOR AEROSPACE ERMETO
  - 3 AXEREALE ELEVAGE
  - 4 CATROUX - AFFINITY
  - 5 DHL FREIGHT FRANCE SAS
  - 6 ALPLA FRANCE
  - 7 41 FRANCE EXPRESS - GEODIS
  - 8 ALLOGA FRANCE
  - 9 CATROUX ENTREPOTS
  - 10 HOLDING CATROUX
  - 11 BE WAY OVERSEAS
  - 12 CATRACTIF
  - 13 TRANSPORTS CATROUX
  - 14 DERICHEBOURG
  - 15 CATROUX
  - 16 AD POIDS LOURDS CENTRE OUEST
  - 17 CHAVIGNY BETON
  - 18 D'CLIC
  - 19 APPRO-SERVICE
  - 20 ASCOT
  - 21 SOCIETE D'EXPLOITATION DES ETABLISSEMENTS MAURICE
  - 22 VIR VEHICULES INTERVENTION RAPIDE
  - 23 VAL DE LOIRE VI
  - 24 ATELIER TACHYGRAPHE 41
  - 25 CONTROLE TECHNIQUE DES VEHICULES LOURDS BLESOIS
  - 26 POIDS LOURDS BLESOIS
  - 27 ETABLISSEMENTS APPA00
  - 28 ABM LOCATION
  - 29 ALLIANCE BOIS MATERIEL

|   | en Ha       |
|---|-------------|
| Surface occupée :                       | 48,0        |
| Surface commercialisée sans activité :  | 0,0         |
| Surface libre équipée :                 | 8,2         |
| Surface libre non équipée :             | 0,0         |
| Surface zone verte :                    | 0,8         |
| Infrastructures :                       | 4,3         |
| <b>SURFACE TOTALE DE LA ZONE :</b>      | <b>61,3</b> |
| dont surface réservée :                 | 0,0         |
| <b>Projet (extension ou création) :</b> | <b>0,0</b>  |

- Zone Occupée
- Zone Commercialisée sans activité
- Zone Libre Equipée
- Zone Libre Non Equipée
- Zone Verte
- Projet
- Infrastructures

Sources : Observatoire de l'Economie - Fond de plan : BD TOPO@V3 - © IGN PARIS 2021 - ORTHOPHOTOPLAN Express 2021 © IGN; DGFIP Cadastre 2021



6.24 Agglopolys - HERBAULT - Parc d'Activités de la Valstière

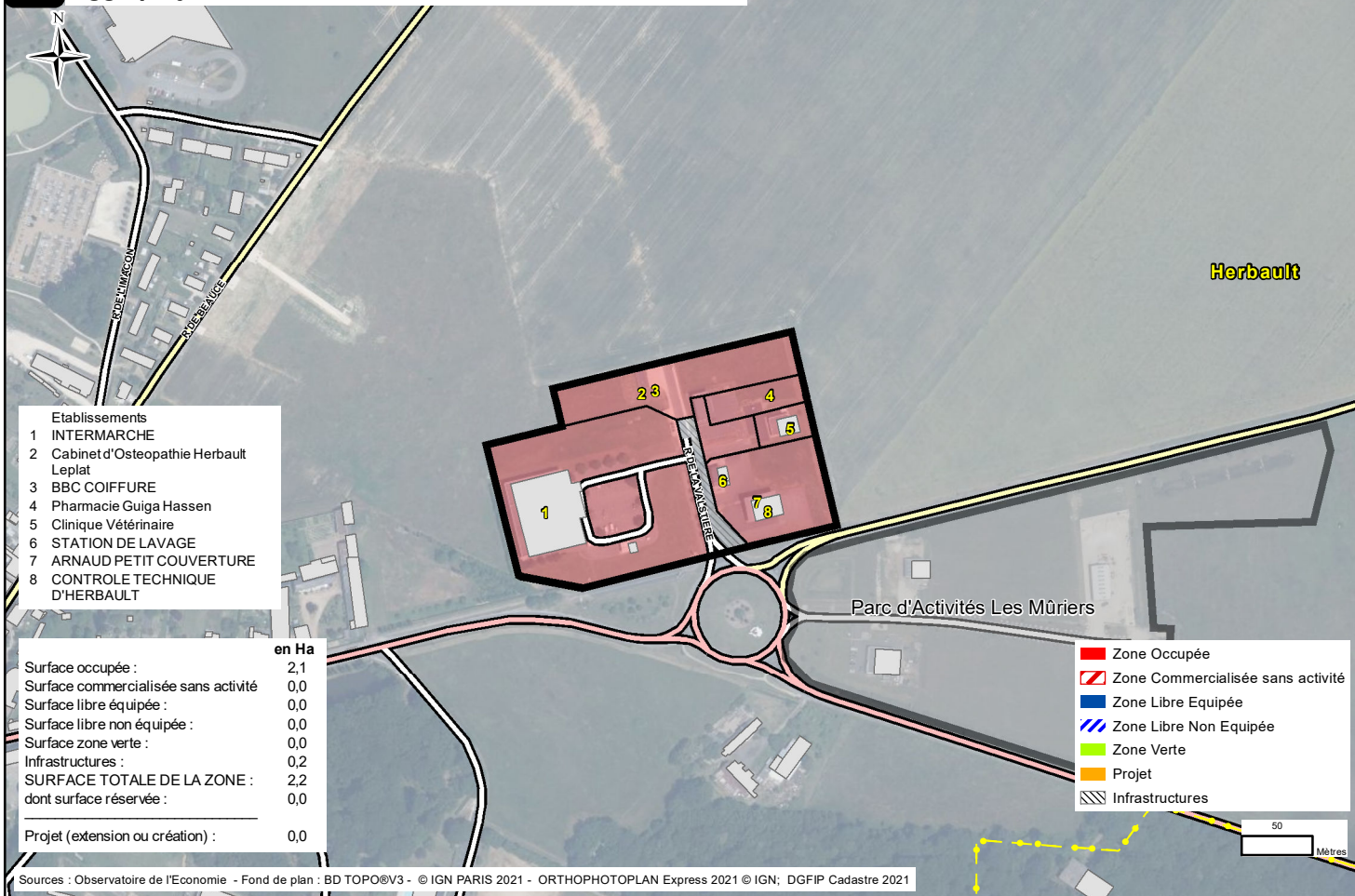

6.25 Agglopolys - HERBAULT - Parc d'Activités Les Mûriers

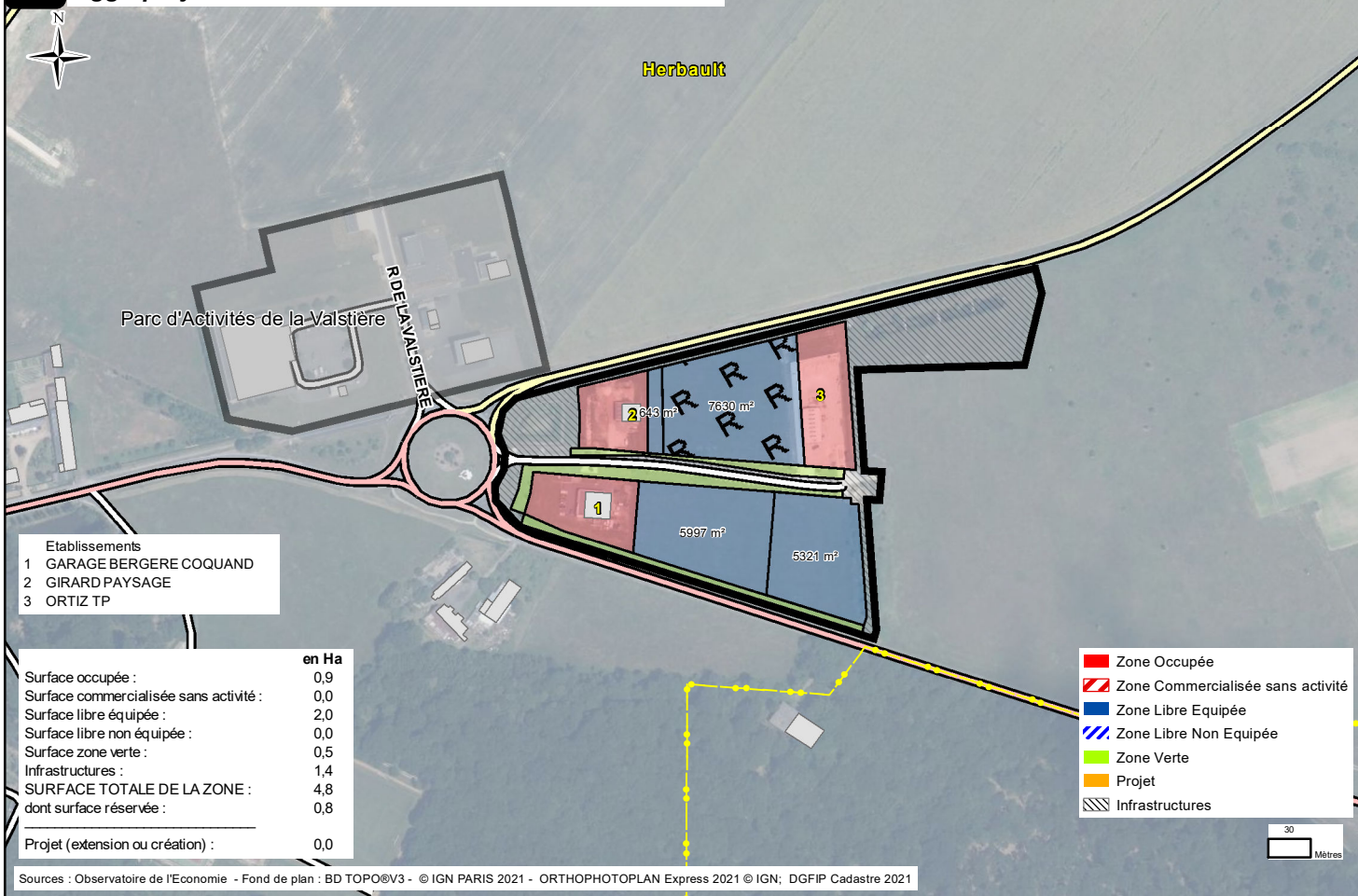

## 6.26 Agglopolys - HERBAULT - Parc d'Activités La Tremblais

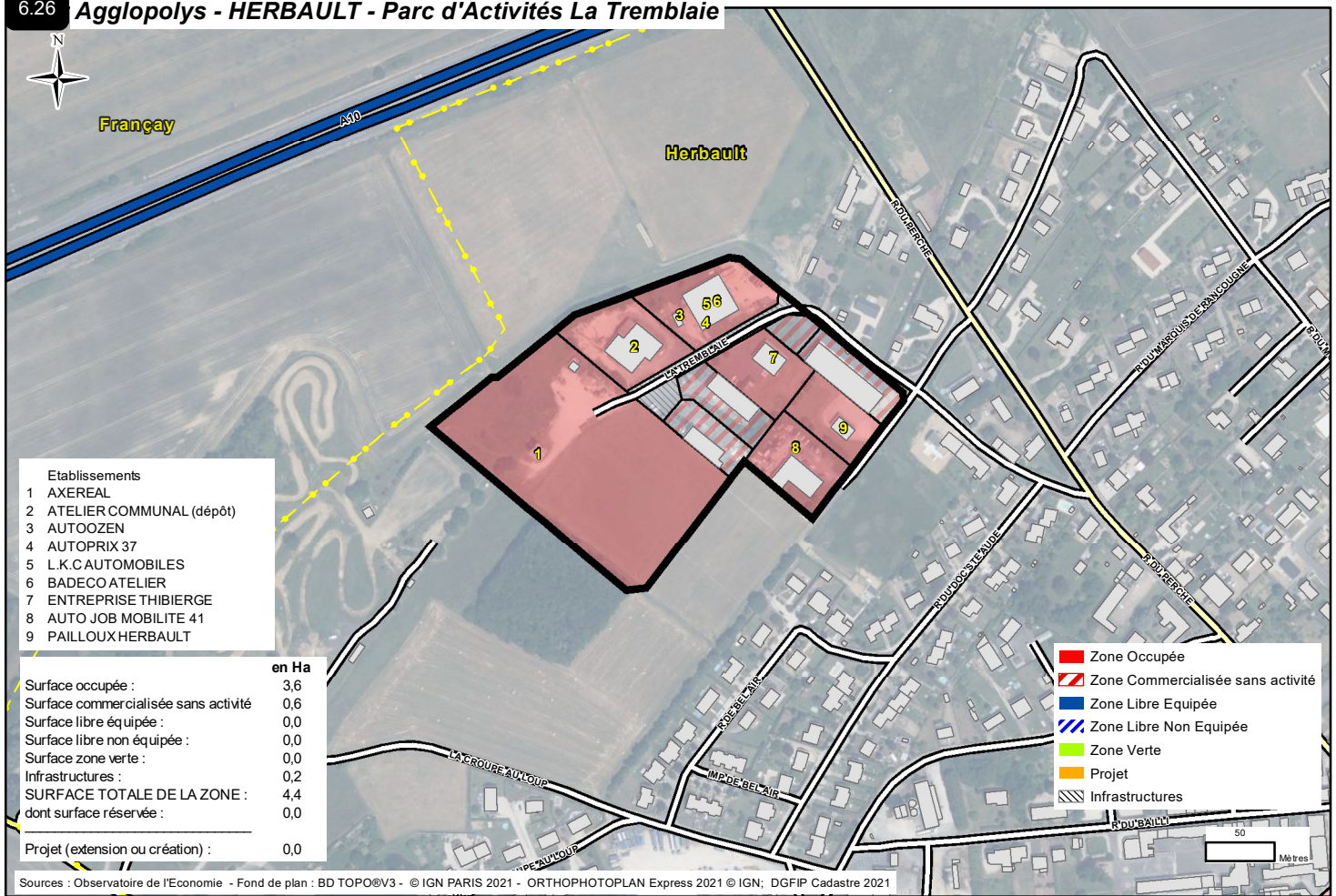

## 6.27 Agglopolys - Ménars - Parc d'Activités du Courtois

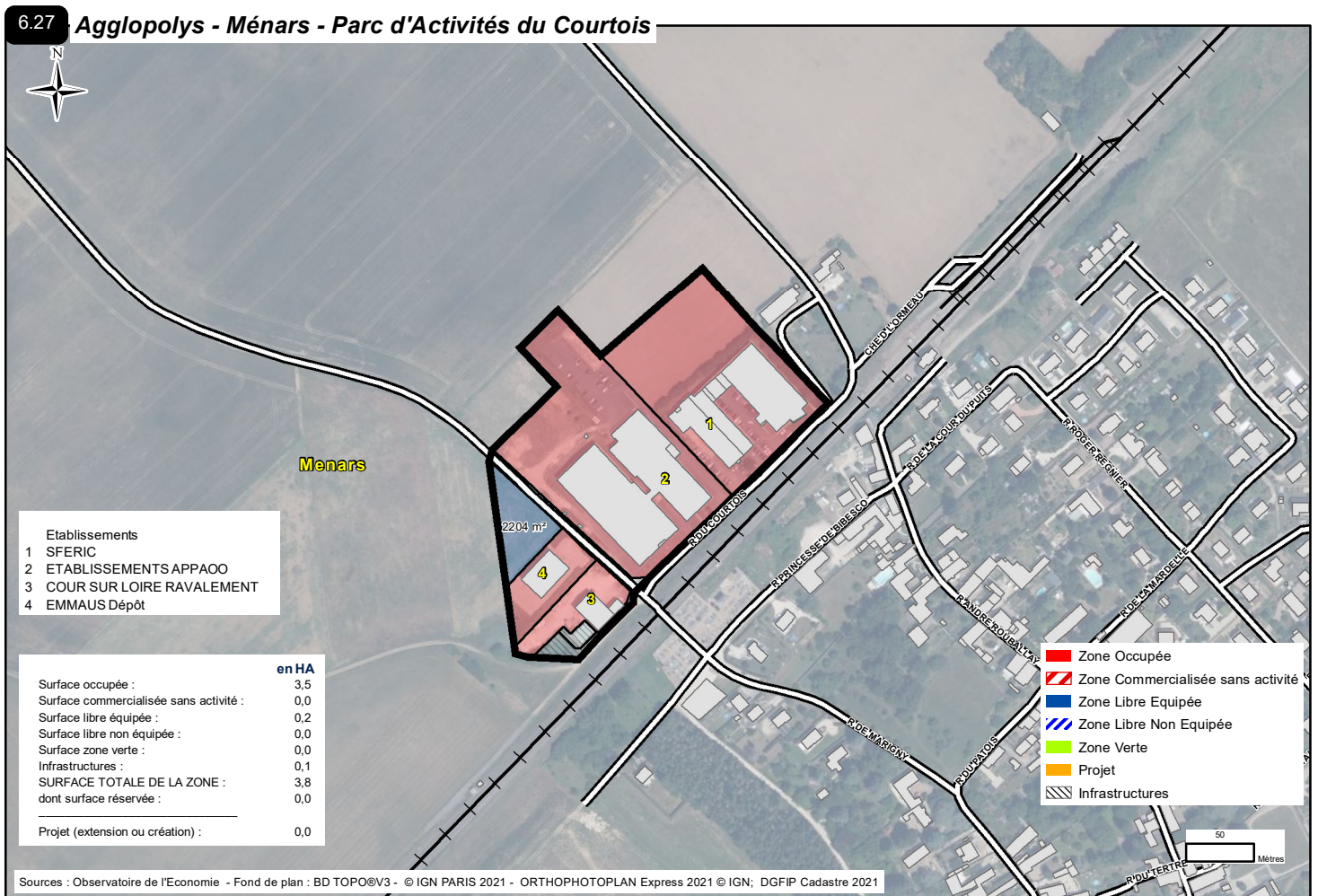

6.28 Agglopolys - VEUZAIN-SUR-LOIRE (ONZAIN) - Parc d'Activités de la Gare

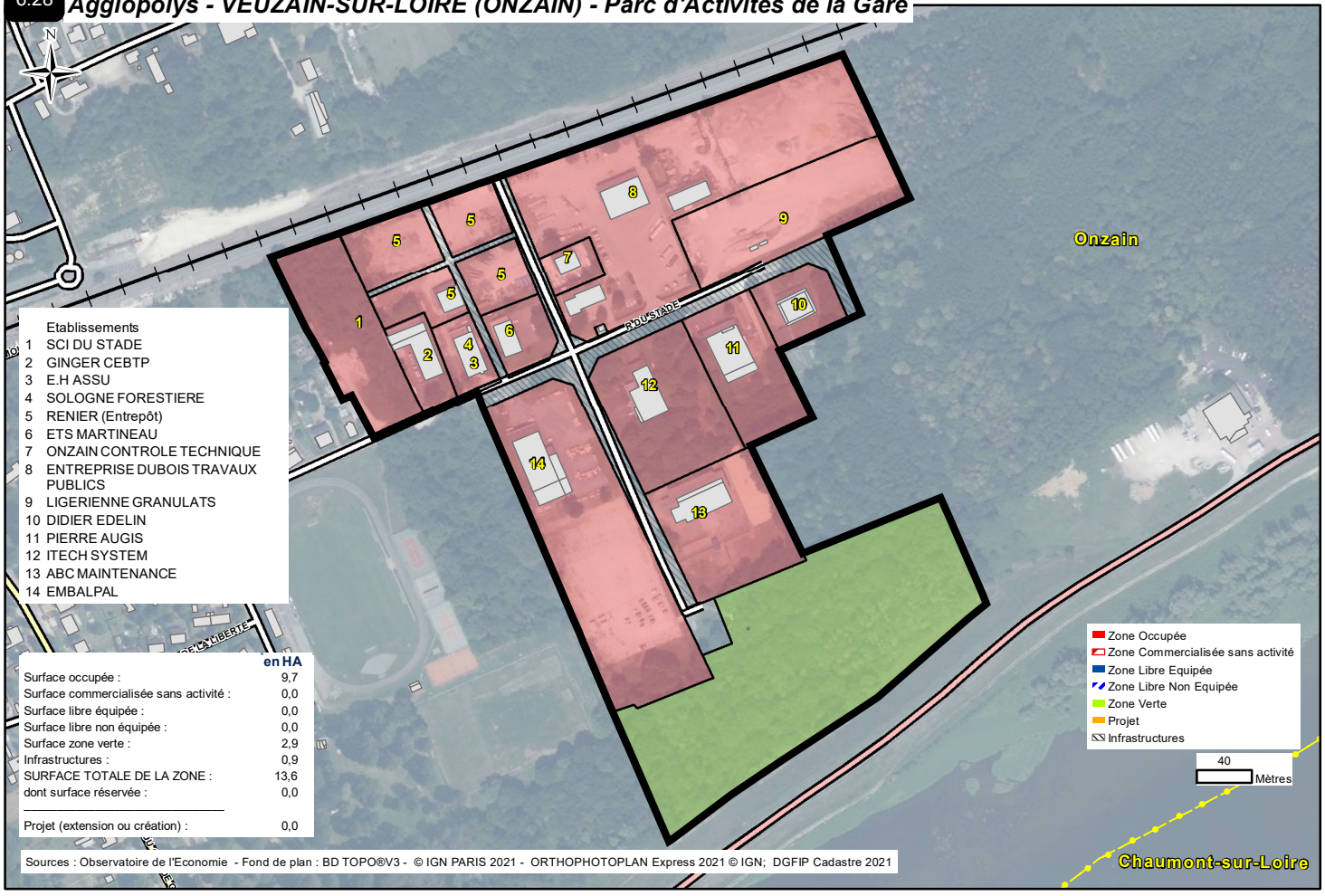

- Etablisements
- 1 SCI DU STADE
  - 2 GINGER CEBTP
  - 3 E.H ASSU
  - 4 SOLOGNE FORESTIERE
  - 5 RENIER (Entrepôt)
  - 6 ETS MARTINEAU
  - 7 ONZAIN CONTROLE TECHNIQUE
  - 8 ENTREPRISE DUBOIS TRAVAUX PUBLICS
  - 9 LIGERIEENNE GRANULATS
  - 10 DIDIER EDELIN
  - 11 PIERRE AUGIS
  - 12 ITECH SYSTEM
  - 13 ABC MAINTENANCE
  - 14 EMBALPAL

|  | en HA       |
|--|-------------|
| Surface occupée :                      | 9,7         |
| Surface commercialisée sans activité : | 0,0         |
| Surface libre équipée :                | 0,0         |
| Surface libre non équipée :            | 0,0         |
| Surface zone verte :                   | 2,9         |
| Infrastructures :                      | 0,9         |
| <b>SURFACE TOTALE DE LA ZONE :</b>     | <b>13,6</b> |
| dont surface réservée :                | 0,0         |
| Projet (extension ou création) :       | 0,0         |

Sources : Observatoire de l'Economie - Fond de plan : BD TOPO©V3 - © IGN PARIS 2021 - ORTHOPHOTOPLAN Express 2021 © IGN; DGFIP Cadastre 2021

### 6.29 Agglopolys - VEUZAIN-SUR-LOIRE (ONZAIN) - Parc d'Activités des Bois Blancs

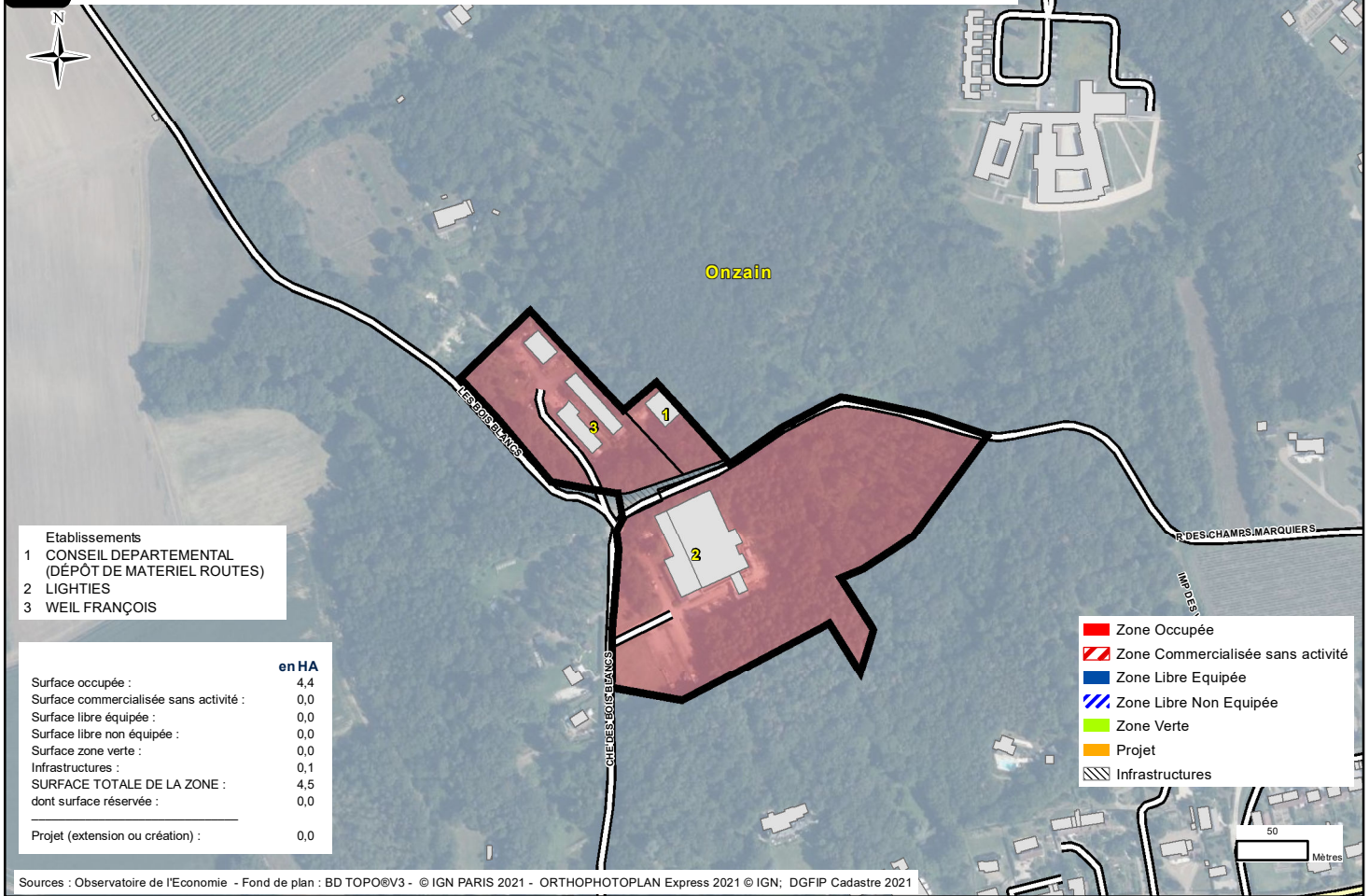

### 6.30 Agglopolys - SAINT-DENIS-SUR-LOIRE - Parc d'Activités Les Sarrazières





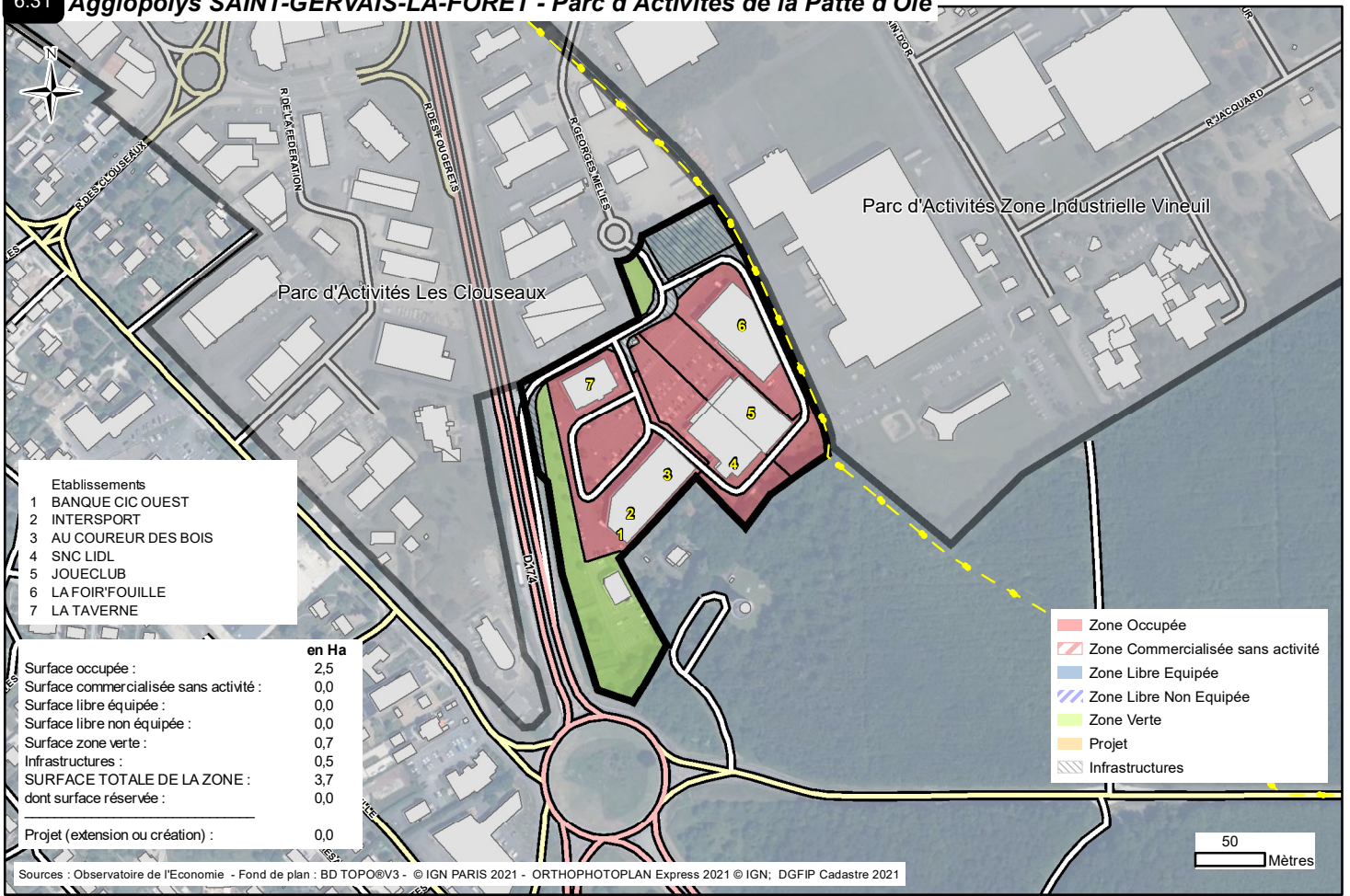

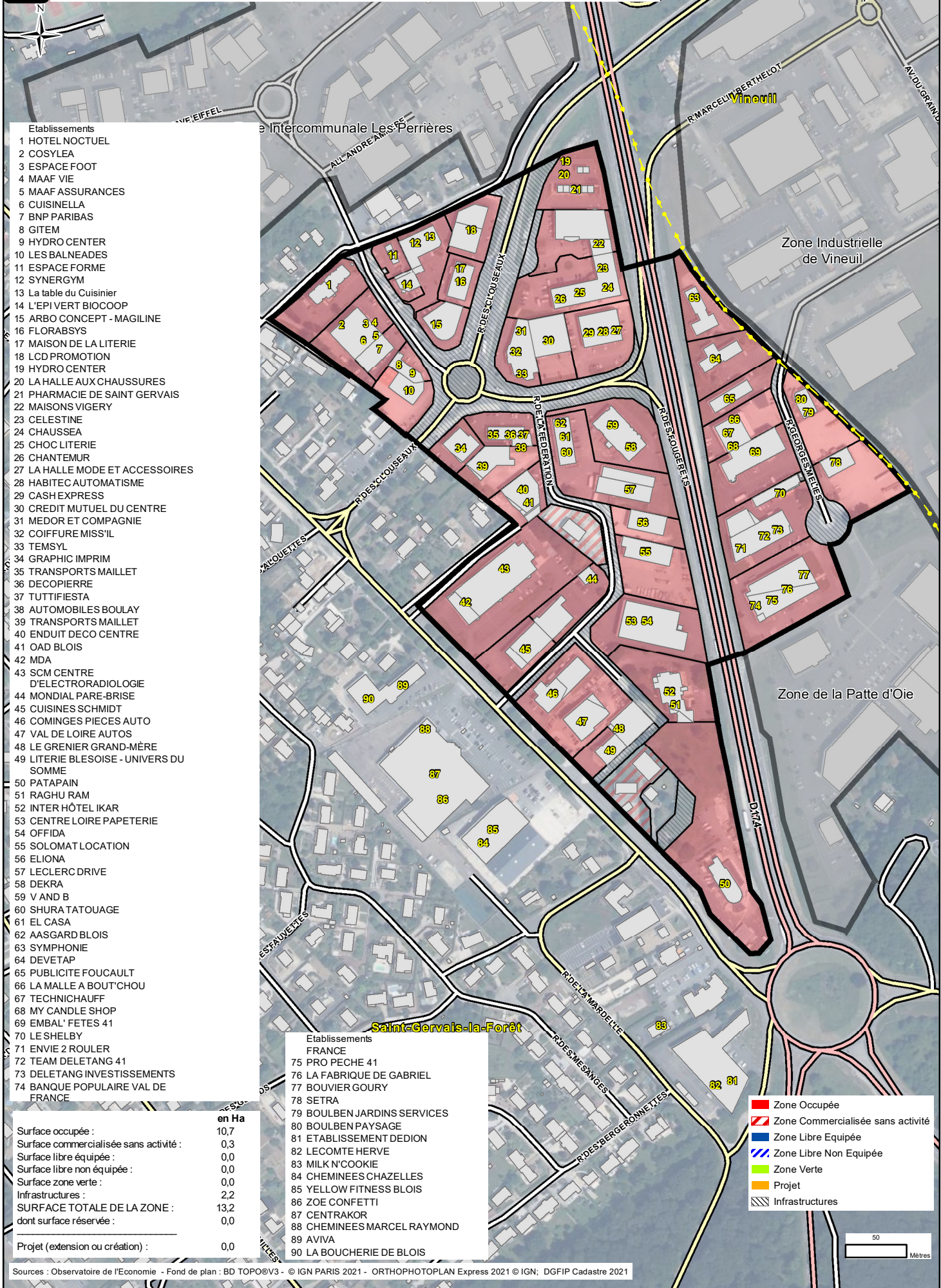

- Etablissements
- 1 HOTEL NOCTUEL
  - 2 COSYLEA
  - 3 ESPACE FOOT
  - 4 MAAF VIE
  - 5 MAAF ASSURANCES
  - 6 CUISINELLA
  - 7 BNP PARIBAS
  - 8 GITEM
  - 9 HYDRO CENTER
  - 10 LES BALNEADES
  - 11 ESPACE FORME
  - 12 SYNERGYM
  - 13 La table du Cuisinier
  - 14 L'EPI VERT BIOCOOP
  - 15 ARBO CONCEPT - MAGILINE
  - 16 FLORABSYS
  - 17 MAISON DE LA LITERIE
  - 18 LCD PROMOTION
  - 19 HYDRO CENTER
  - 20 LA HALLE AUX CHAUSSURES
  - 21 PHARMACIE DE SAINT GERVAIS
  - 22 MAISONS VIGERY
  - 23 CELESTINE
  - 24 CHAUSSEA
  - 25 CHOC LITERIE
  - 26 CHANTEMUR
  - 27 LA HALLE MODE ET ACCESSOIRES
  - 28 HABITEC AUTOMATISME
  - 29 CASH EXPRESS
  - 30 CREDIT MUTUEL DU CENTRE
  - 31 MEDOR ET COMPAGNIE
  - 32 COIFFURE MISS'IL
  - 33 TEMSYL
  - 34 GRAPHIC IMPRIM
  - 35 TRANSPORTS MAILLET
  - 36 DECOPIERRE
  - 37 TUTTIFIESTA
  - 38 AUTOMOBILES BOULAY
  - 39 TRANSPORTS MAILLET
  - 40 ENDUIT DECO CENTRE
  - 41 OAD BLOIS
  - 42 MDA
  - 43 SCM CENTRE
  - 44 D'ELECTORADIOLOGIE
  - 44 MONDIAL PARE-BRISE
  - 45 CUISINES SCHMIDT
  - 46 COMINGES PIECES AUTO
  - 47 VAL DE LOIRE AUTOS
  - 48 LE GRENIER GRAND-MÈRE
  - 49 LITERIE BLESOISE - UNIVERS DU SOMME
  - 50 PATAPAIN
  - 51 RAGHU RAM
  - 52 INTER HÔTEL IKAR
  - 53 CENTRE LOIRE PAPETERIE
  - 54 OFFIDA
  - 55 SOLOMAT LOCATION
  - 56 ELIONA
  - 57 LECLERC DRIVE
  - 58 DEKRA
  - 59 V AND B
  - 60 SHURA TATOUAGE
  - 61 EL CASA
  - 62 AASGARD BLOIS
  - 63 SYMPHONIE
  - 64 DEVETAP
  - 65 PUBLICITE FOUCAULT
  - 66 LA MALLE A BOUT'CHOU
  - 67 TECHNICAUFF
  - 68 MY CANDLE SHOP
  - 69 EMBAL' FETES 41
  - 70 LE SHELBY
  - 71 ENVIE 2 ROULER
  - 72 TEAM DELETANG 41
  - 73 DELETANG INVESTISSEMENTS
  - 74 BANQUE POPULAIRE VAL DE FRANCE

- Etablissements
- 75 PRO PECHE 41
  - 76 LA FABRIQUE DE GABRIEL
  - 77 BOUVIER GOURY
  - 78 SETRA
  - 79 BOULBEN JARDINS SERVICES
  - 80 BOULBEN PAYSAGE
  - 81 ETABLISSEMENT DEDION
  - 82 LECOMTE HERVE
  - 83 MILK N'COOKIE
  - 84 CHEMINEES CHAZELLES
  - 85 YELLOW FITNESS BLOIS
  - 86 ZOE CONFETTI
  - 87 CENTRAKOR
  - 88 CHEMINEES MARCEL RAYMOND
  - 89 AVIVA
  - 90 LA BOUCHERIE DE BLOIS

|   | en Ha       |
|---|-------------|
| Surface occupée :                       | 10,7        |
| Surface commercialisée sans activité :  | 0,3         |
| Surface libre équipée :                 | 0,0         |
| Surface libre non équipée :             | 0,0         |
| Surface zone verte :                    | 0,0         |
| Infrastructures :                       | 2,2         |
| <b>SURFACE TOTALE DE LA ZONE :</b>      | <b>13,2</b> |
| dont surface réservée :                 | 0,0         |
| <b>Projet (extension ou création) :</b> | <b>0,0</b>  |

- Zone Occupée
- Zone Commercialisée sans activité
- Zone Libre Equipée
- Zone Libre Non Equipée
- Zone Verte
- Projet
- Infrastructures

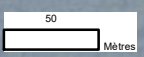

Sources : Observatoire de l'Economie - Fond de plan : BD TOPO@V3 - © IGN PARIS 2021 - ORTHOPHOTOPLAN Express 2021 © IGN; DGFIP Cadastre 2021



### 6.33 Agglopolys - SAINT-GERVAIS-LA-FORET - Parc d'Activités Les Perrières

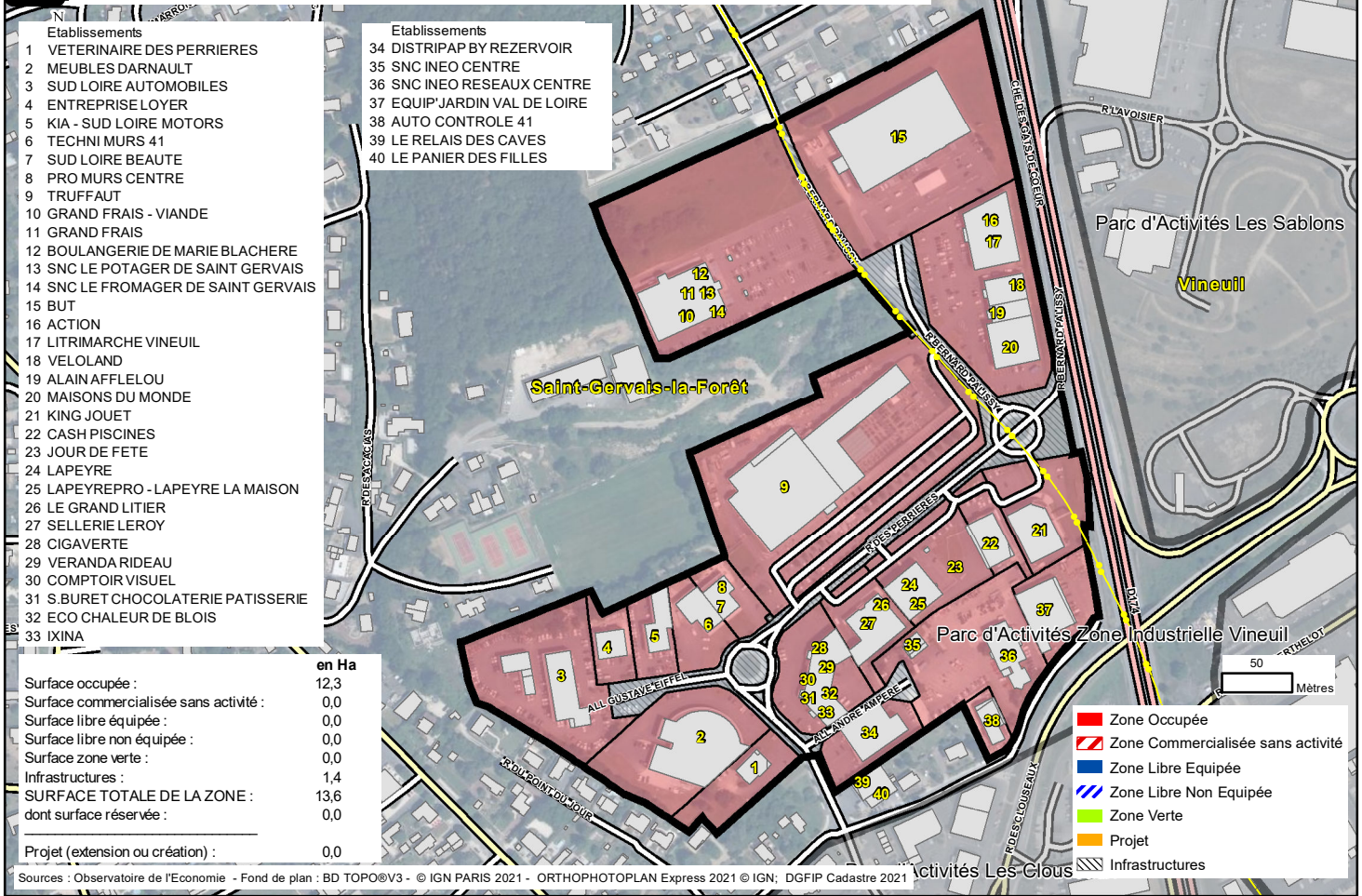

### 6.34 Agglopolys - SAINT-SULPICE-DE-POMMERAY - Parc d'Activités Euro Val de Loire - Parc des Rougemonts

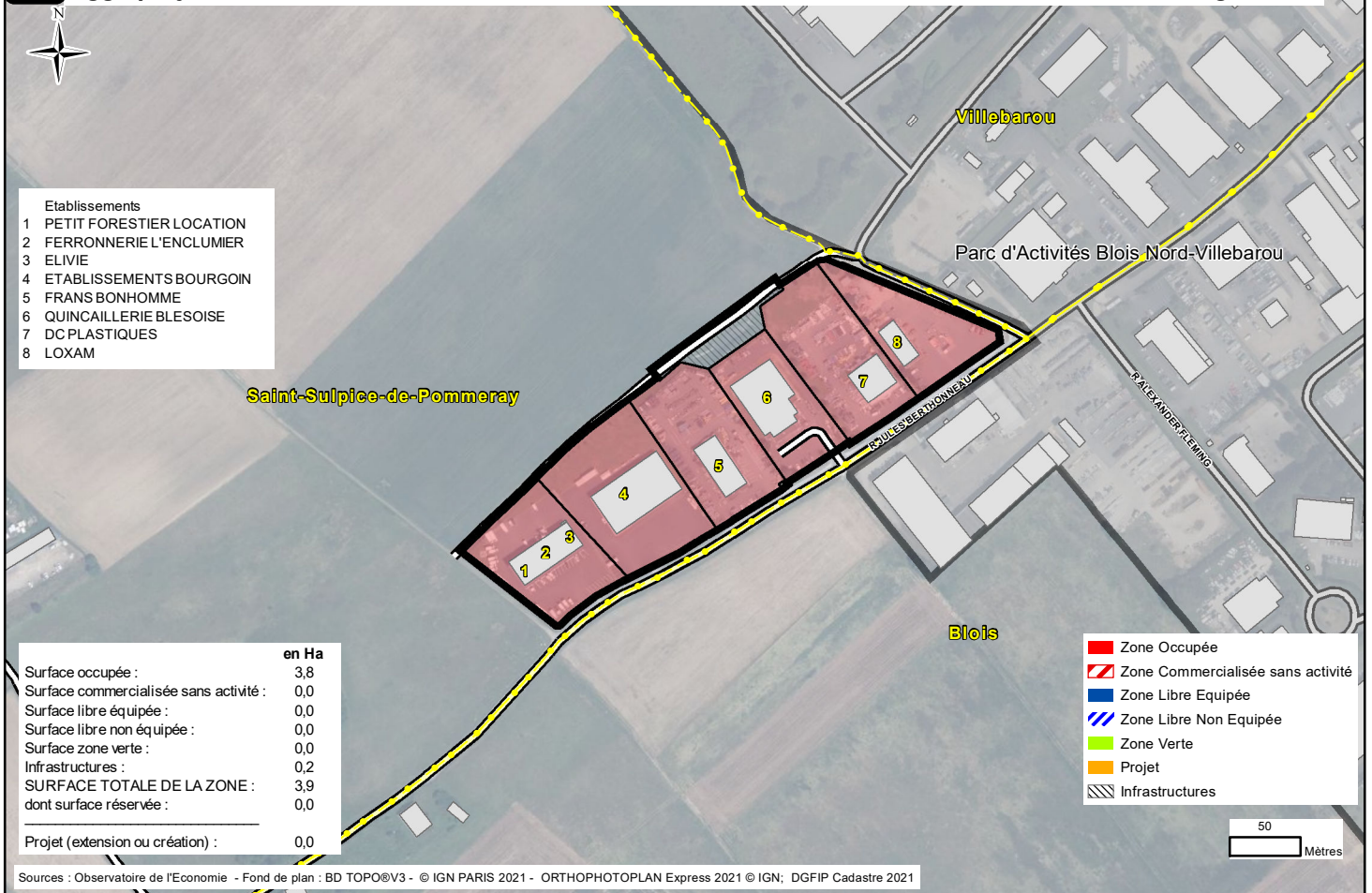

### 6.35 Agglopolys - SAINT-SULPICE-DE-POMMERAY - Parc d'Activités de Boissière

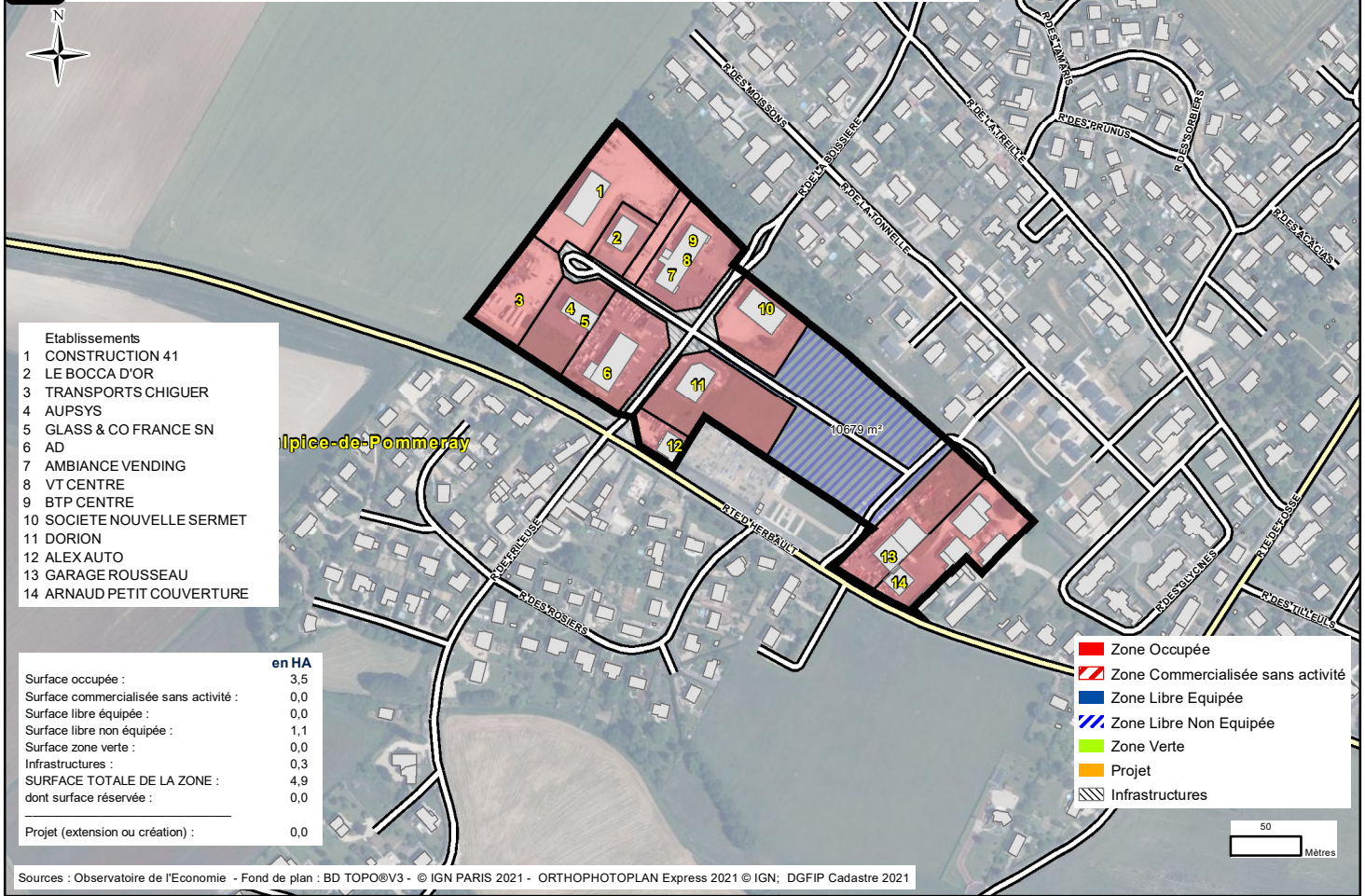

### 6.36 Agglopolys - SAMBIN - Parc d'Activités Les Plantes

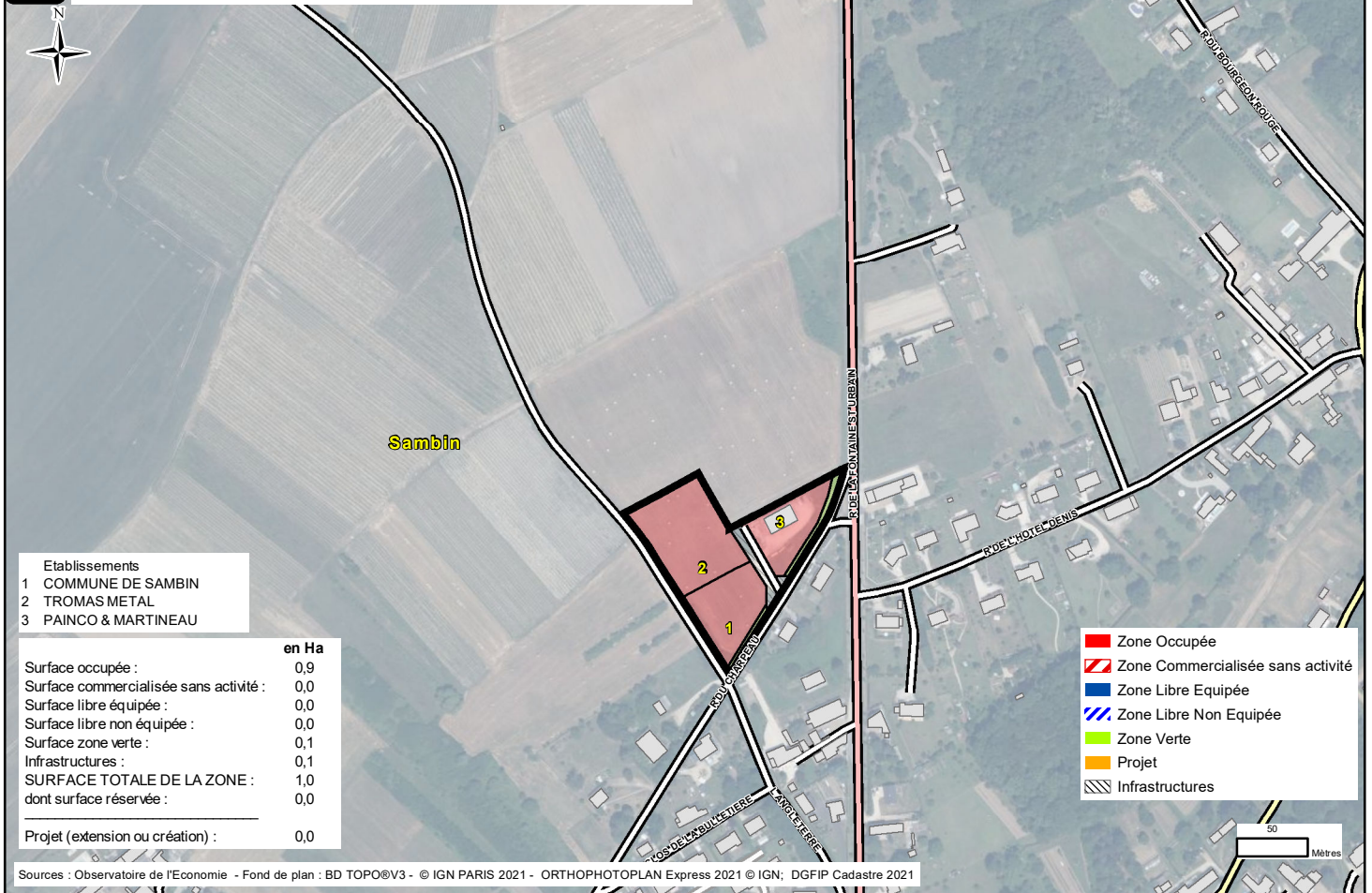

## 6.37 Agglopolys - VILLEBAROU - Parc d'Activités Les Couratières

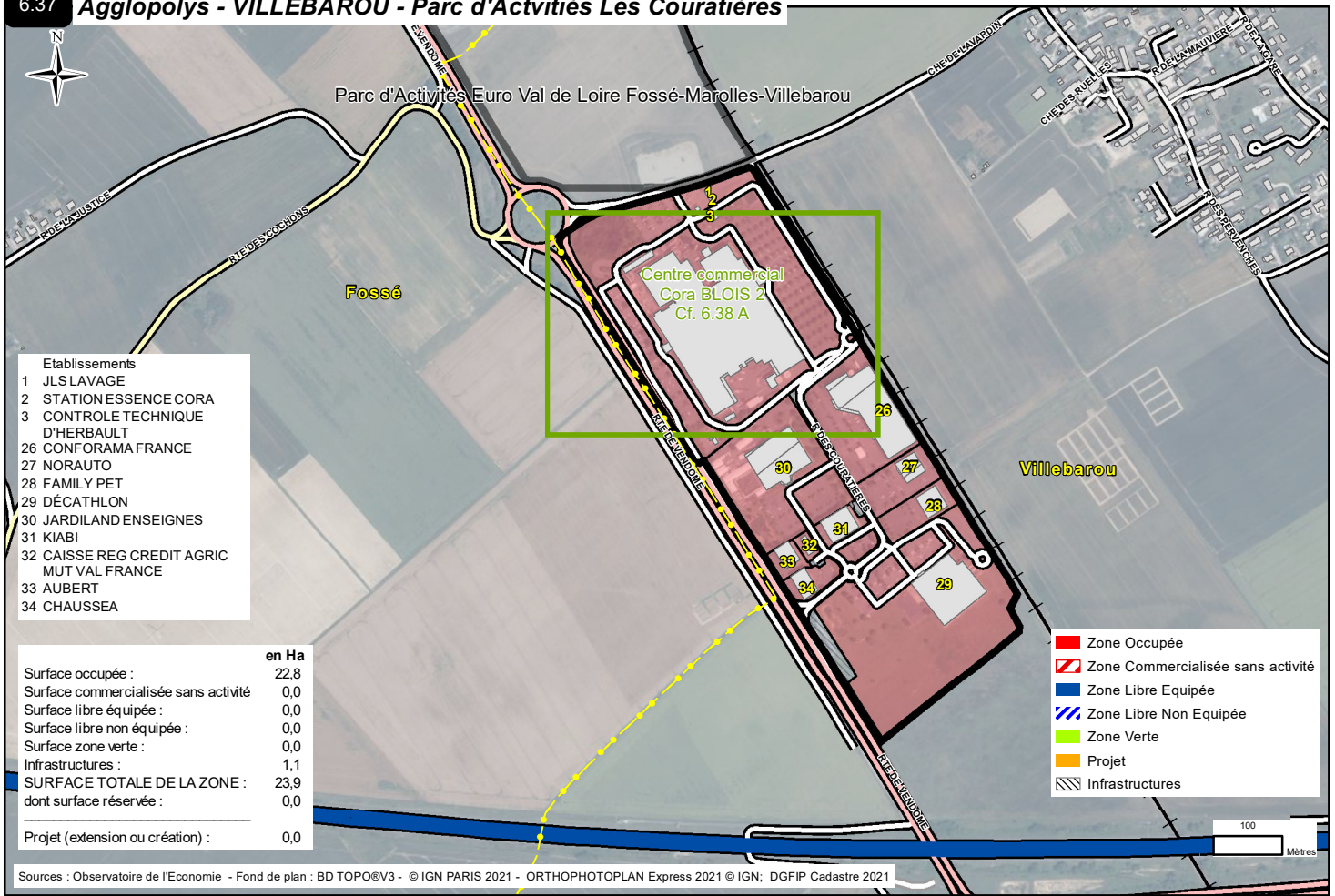

## 6.37.A Agglopolys - VILLEBAROU - Parc d'Activités Les Couratières - Centre commercial Cora BLOIS 2

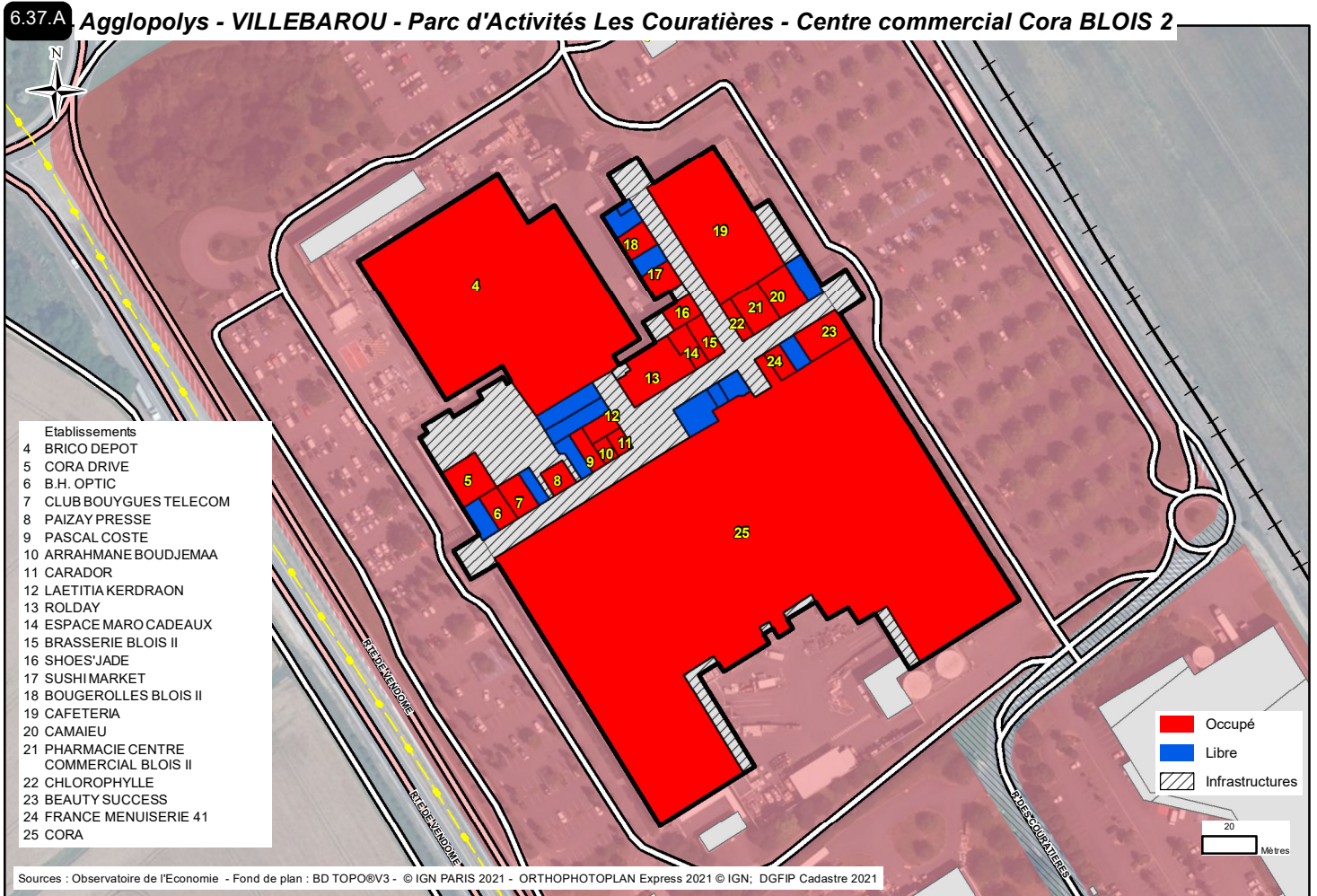

6.38 Agglopolys - VINEUIL - Parc d'Activités Les Sablons

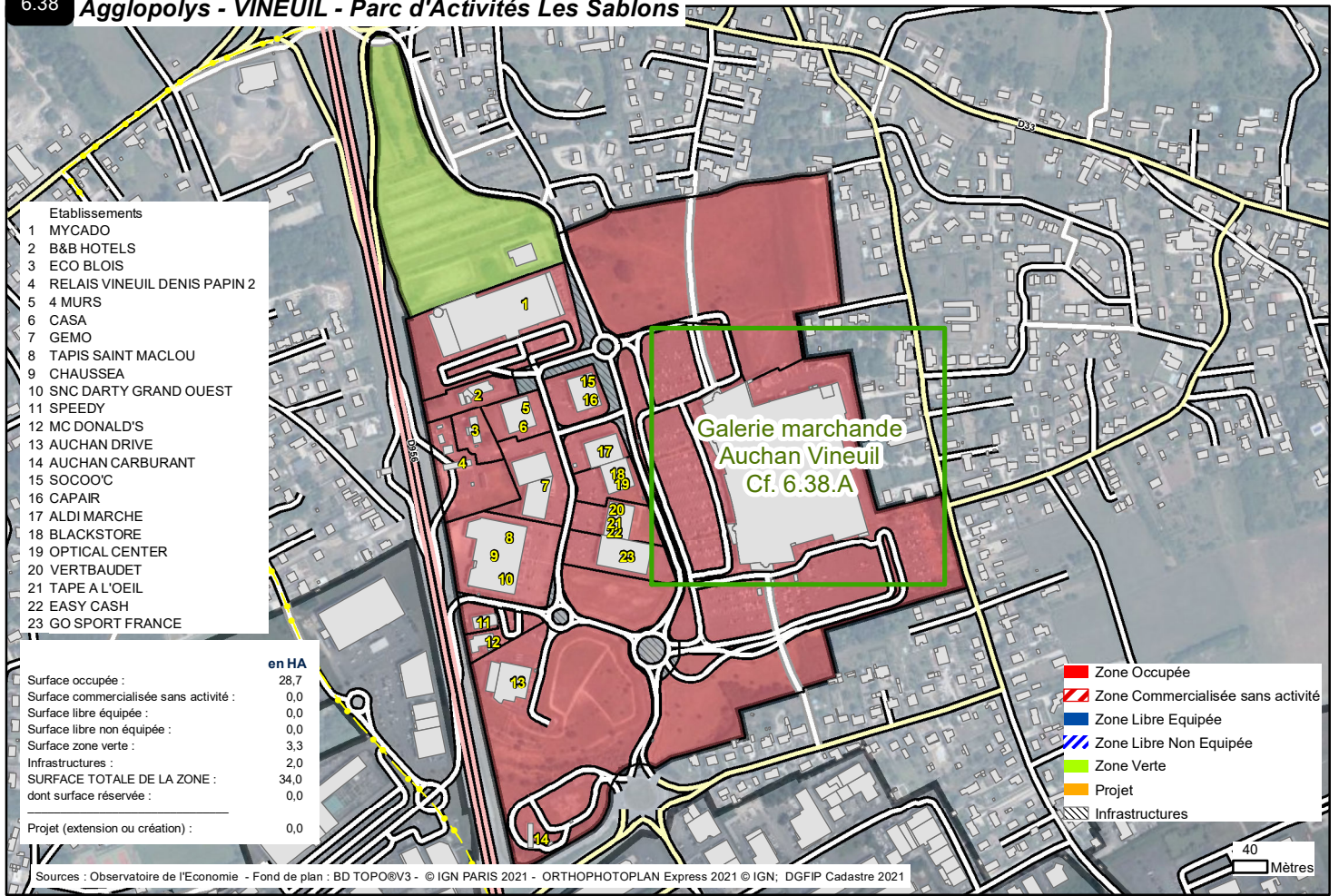

6.38.A Agglopolys - VINEUIL - Parc d'Activités Les Sablons - Galerie marchande Auchan Vineuil

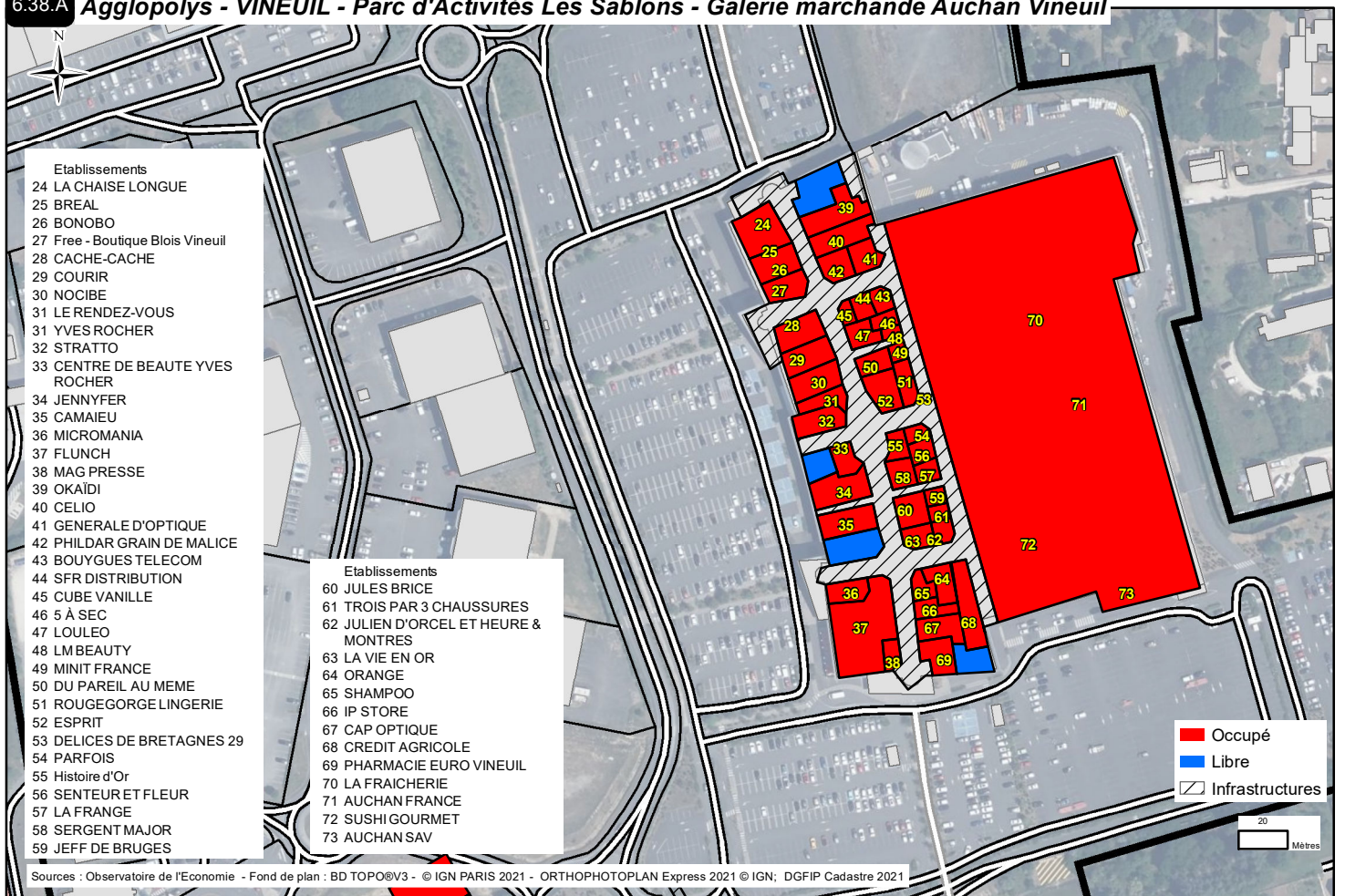

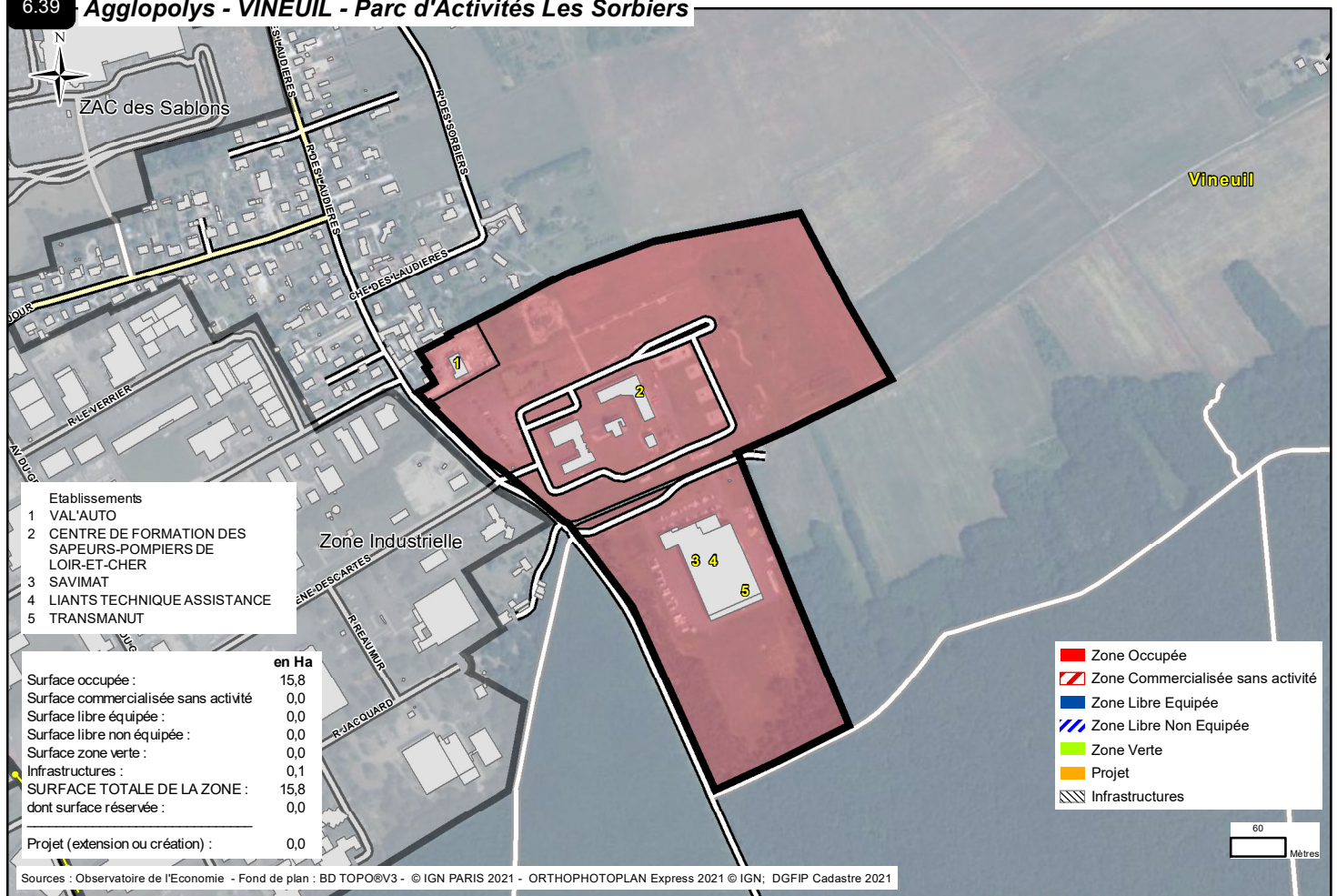

- Etablissements
- 1 VAL'AUTO
  - 2 CENTRE DE FORMATION DES SAPEURS-POMPIERS DE LOIR-ET-CHER
  - 3 SAVIMAT
  - 4 LIANTS TECHNIQUE ASSISTANCE
  - 5 TRANSMANUT

|   | en Ha       |
|---|-------------|
| Surface occupée :                       | 15,8        |
| Surface commercialisée sans activité    | 0,0         |
| Surface libre équipée :                 | 0,0         |
| Surface libre non équipée :             | 0,0         |
| Surface zone verte :                    | 0,0         |
| Infrastructures :                       | 0,1         |
| <b>SURFACE TOTALE DE LA ZONE :</b>      | <b>15,8</b> |
| dont surface réservée :                 | 0,0         |
| <b>Projet (extension ou création) :</b> | <b>0,0</b>  |

- Zone Occupée
- Zone Commercialisée sans activité
- Zone Libre Equipée
- Zone Libre Non Equipée
- Zone Verte
- Projet
- Infrastructures

60  
Mètres

Sources : Observatoire de l'Economie - Fond de plan : BD TOPO®V3 - © IGN PARIS 2021 - ORTHOPHOTOPLAN Express 2021 © IGN; DGFIP Cadastre 2021

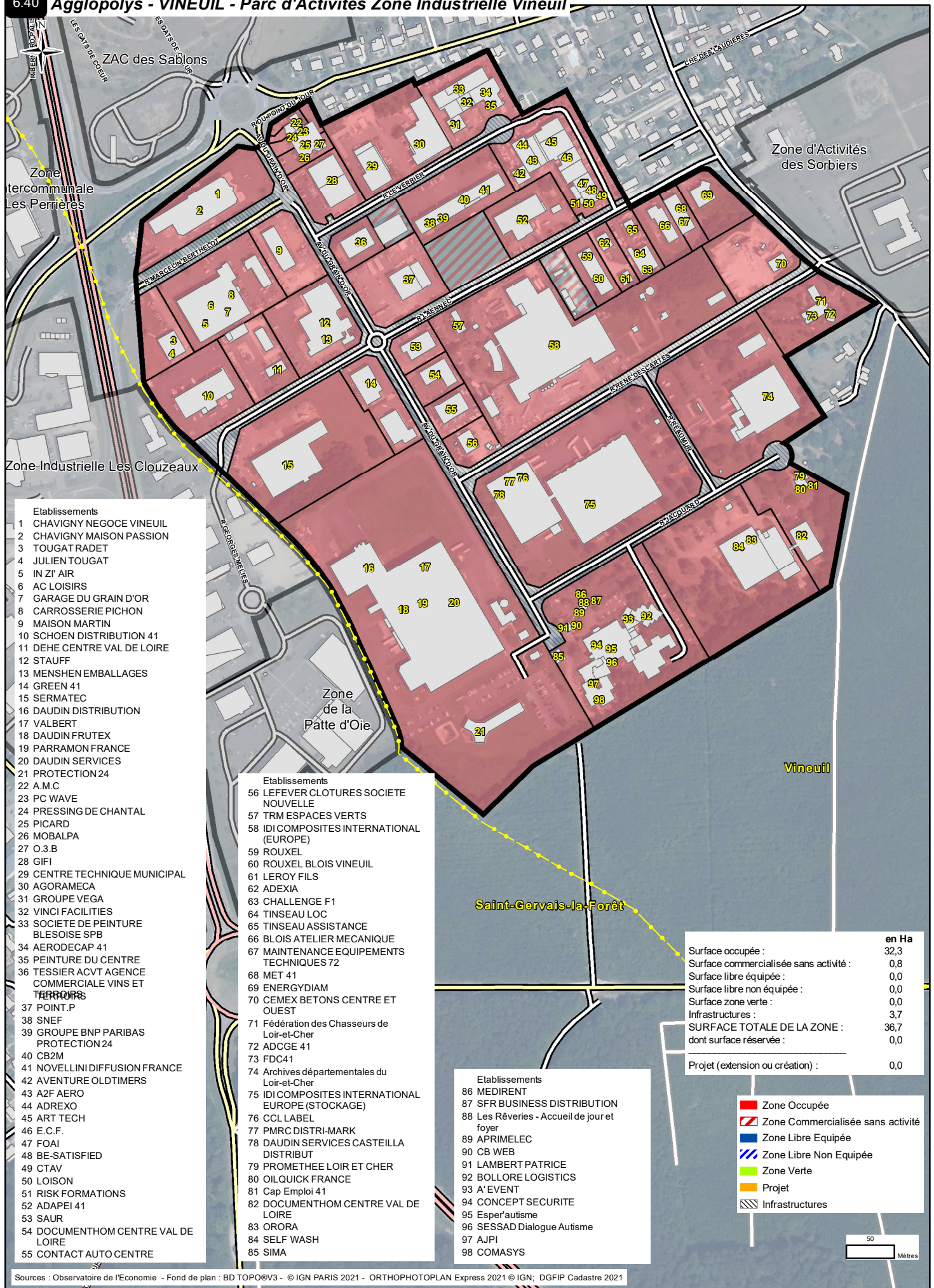

**Etablissements**

- 1 CHAVIGNY NEGOCE VINEUIL
- 2 CHAVIGNY MAISON PASSION
- 3 TOUGAT RADET
- 4 JULIEN TOUGAT
- 5 IN ZI' AIR
- 6 AC LOISIRS
- 7 GARAGE DU GRAIN D'OR
- 8 CARROSSERIE PICHON
- 9 MAISON MARTIN
- 10 SCHOEN DISTRIBUTION 41
- 11 DEHE CENTRE VAL DE LOIRE
- 12 STAUFF
- 13 MENSHEN EMBALLAGES
- 14 GREEN 41
- 15 SERMATEC
- 16 DAUDIN DISTRIBUTION
- 17 VALBERT
- 18 DAUDIN FRUTEX
- 19 PARRAMON FRANCE
- 20 DAUDIN SERVICES
- 21 PROTECTION 24
- 22 A.M.C
- 23 PC WAVE
- 24 PRESSING DE CHANTAL
- 25 PICARD
- 26 MOBALPA
- 27 O.3.B
- 28 GIFI
- 29 CENTRE TECHNIQUE MUNICIPAL
- 30 AGORAMECA
- 31 GROUPE VEGA
- 32 VINCI FACILITIES
- 33 SOCIETE DE PEINTURE BLEISOISE SPB
- 34 AERODECAP 41
- 35 PEINTURE DU CENTRE
- 36 TESSIER ACVT AGENCE COMMERCIALE VINS ET TERROIRS
- 37 POINT.P
- 38 SNEF
- 39 GROUPE BNP PARIBAS PROTECTION 24
- 40 CB2M
- 41 NOVELLINI DIFFUSION FRANCE
- 42 AVENTURE OLDTIMERS
- 43 AZF AERO
- 44 ADREXO
- 45 ART TECH
- 46 E.C.F.
- 47 FOAI
- 48 BE-SATISFIED
- 49 CTAV
- 50 LOISON
- 51 RISK FORMATIONS
- 52 ADAPEI 41
- 53 SAUR
- 54 DOCUMENTHOM CENTRE VAL DE LOIRE
- 55 CONTACT AUTO CENTRE

**Etablissements**

- 56 LEFEVER CLOTURES SOCIETE NOUVELLE
- 57 TRM ESPACES VERTS
- 58 IDI COMPOSITES INTERNATIONAL (EUROPE)
- 59 ROUXEL
- 60 ROUXEL BLOIS VINEUIL
- 61 LEROY FILS
- 62 ADEXIA
- 63 CHALLENGE F1
- 64 TINSEAU LOC
- 65 TINSEAU ASSISTANCE
- 66 BLOIS ATELIER MECANIQUE
- 67 MAINTENANCE EQUIPEMENTS TECHNIQUES 72
- 68 MET 41
- 69 ENERGYDIAM
- 70 CEMEX BETONS CENTRE ET OUEST
- 71 Fédération des Chasseurs de Loir-et-Cher
- 72 ADCGE 41
- 73 FDC41
- 74 Archives départementales du Loir-et-Cher
- 75 IDI COMPOSITES INTERNATIONAL EUROPE (STOCKAGE)
- 76 CCL LABEL
- 77 PMRC DISTRI-MARK
- 78 DAUDIN SERVICES CASTELLA DISTRIBUT
- 79 PROMETHEE LOIR ET CHER
- 80 OILQUICK FRANCE
- 81 Cap Emploi 41
- 82 DOCUMENTHOM CENTRE VAL DE LOIRE
- 83 ORORA
- 84 SELF WASH
- 85 SIMA

**Etablissements**

- 86 MEDIRENT
- 87 SFR BUSINESS DISTRIBUTION
- 88 Les Réveries - Accueil de jour et foyer
- 89 APRIMELEC
- 90 CB WEB
- 91 LAMBERT PATRICE
- 92 BOLLORE LOGISTICS
- 93 A' EVENT
- 94 CONCEPT SECURITE
- 95 Esper'autisme
- 96 SESSAD Dialogue Autisme
- 97 A.J.P.I
- 98 COMASYS

|  | en Ha       |
|--|-------------|
| Surface occupée :                      | 32,3        |
| Surface commercialisée sans activité : | 0,8         |
| Surface libre équipée :                | 0,0         |
| Surface libre non équipée :            | 0,0         |
| Surface zone verte :                   | 0,0         |
| Infrastructures :                      | 3,7         |
| <b>SURFACE TOTALE DE LA ZONE :</b>     | <b>36,7</b> |
| dont surface réservée :                | 0,0         |
| Projet (extension ou création) :       | 0,0         |

- Zone Occupée
- Zone Commercialisée sans activité
- Zone Libre Equipée
- Zone Libre Non Equipée
- Zone Verte
- Projet
- Infrastructures



Sources : Observatoire de l'Economie - Fond de plan : BD TOPO®V3 - © IGN PARIS 2021 - ORTHOPHOTOPLAN Express 2021 © IGN; DGFIP Cadastre 2021

