

11 - ZONES D'ACTIVITES DE LA COMMUNAUTE D'AGGLOMERATION DE BLOIS – AGGLOPOLYS

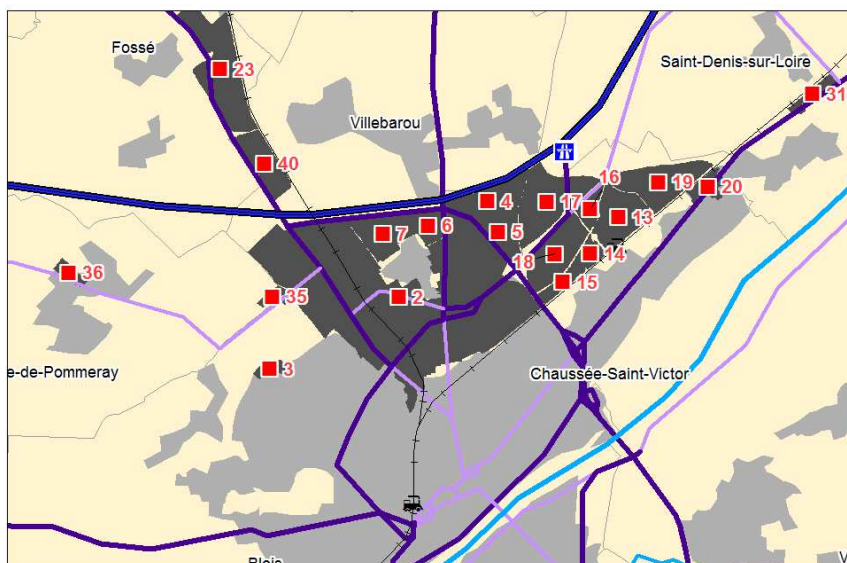
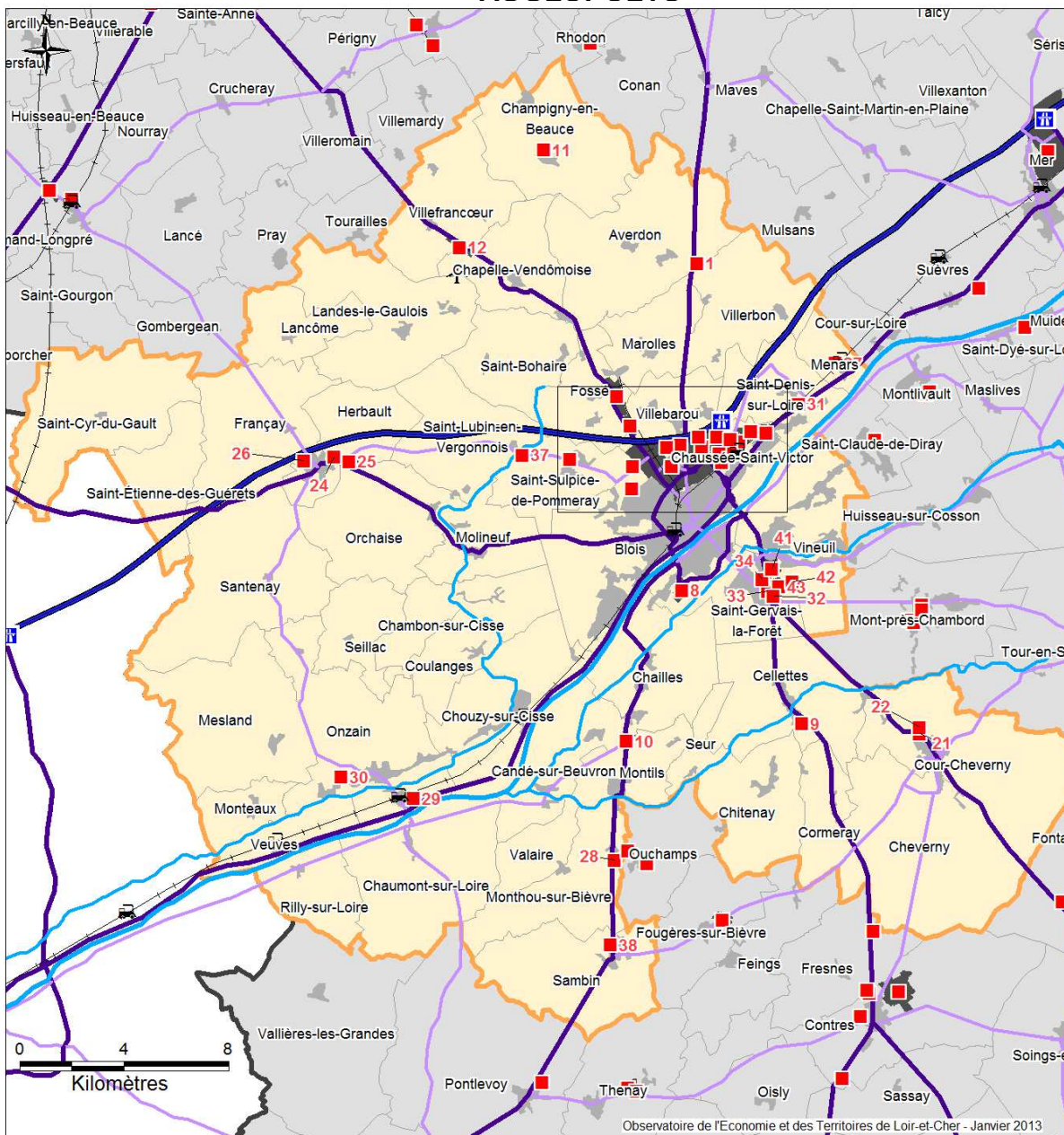

Liste des zones d'activités d'Agglopolys

"Agglopolys" Communauté de l'agglomération de Blois

> 11.1	Parc d'Activités de Malakoff	Averdon
> 11.2	Parc d'Activités Blois Nord-Villebarou	Blois
> 11.3	Parc d'Activités Dugesclin	Blois
> 11.4	Parc d'Activités des Guignières	Blois
> 11.5	Parc d'Activités Les Onze Arpents	Blois
> 11.6	Parc d'Activités du Bout des Hayes	Blois
> 11.7	Parc d'Activités du Bout des Hayes Ouest	Blois
> 11.8	Parc d'Activités des Grands Champs	Blois
> 11.9	Parc d'Activités La Rozelle	Cellettes
> 11.10	Parc d'Activités de l'Artouillat	Chailles
> 11.11	Parc d'Activités de Champigny-en-Beauce	Champigny-en-Beauce
> 11.12	Parc d'Activités du Breuil	La Chapelle-Vendomoise
> 11.13	Parc d'Activités Euro Val de Loire-Les Gailletrous I	La Chaussée-Saint-Victor
> 11.14	Parc d'Activités Euro Val de Loire-Les Gailletrous II	La Chaussée-Saint-Victor
> 11.15	Parc d'Activités Euro Val de Loire-Les Gailletrous III	La Chaussée-Saint-Victor
> 11.16	Parc d'Activités Euro Val de Loire-Parc A10 Est	La Chaussée-Saint-Victor
> 11.17	Parc d'Activités Euro Val de Loire-Parc A10 Nord	La Chaussée-Saint-Victor
> 11.18	Parc d'Activités Euro Val de Loire-Parc A10 Sud	La Chaussée-Saint-Victor
> 11.19	Parc d'Activités des Châteaux	La Chaussée-Saint-Victor
> 11.20	Parc d'Activités du Grain d'Or	La Chaussée-Saint-Victor
> 11.21	Parc d'Activités de Vollet	Cour-Cheverny
> 11.22	Parc d'Activités de l'Ardoise	Cour-Cheverny
> 11.23	Parc d'Activités Euro Val de Loire Fossé-Marolles-Villebarou	Fossé
> 11.24	Parc d'Activités de la Vastière	Herbault
> 11.25	Parc d'Activités "Les Mûriers"	Herbault
> 11.26	Parc d'Activités La Tremblaie	Herbault
> 11.27	Parc d'Activités du Courtois	Ménars
> 11.28	Parc d'Activités de La Roche	Monthou-sur-Bièvre
> 11.29	Parc d'Activités de la Gare	Onzain
> 11.30	Parc d'Activités des Bois Blancs	Onzain
> 11.31	Parc d'Activités Les Sarrazinières	Saint-Denis-sur-Loire
> 11.32	Parc d'Activités de la Patte d'Oie	Saint-Gervais-la-Forêt
> 11.33	Parc d'Activités Les Clouseaux	Saint-Gervais-la-Forêt
> 11.34	Parc d'Activités Les Perrières	Saint-Gervais-la-Forêt
> 11.35	Parc d'Activités Euro Val de Loire - Parc des Rougemonts	Saint-Sulpice-de-Pommeray
> 11.36	Parc d'Activités de Boissière	Saint-Sulpice-de-Pommeray
> 11.37	Parc d'Activités La Folie	Saint-Sulpice-de-Pommeray
> 11.38	Parc d'Activités de Sambin	Sambin
> 11.40	Parc d'Activités Les Couratières	Villebarou
> 11.41	Parc d'Activités Les Sablons	Vineuil
> 11.42	Parc d'Activités Les Sorbiers	Vineuil
> 11.43	Parc d'Activités Zone Industrielle Vineuil	Vineuil

Agglopolys - Communauté de l'agglomération de Blois

> 11.1	Parc d'Activités de Malakoff	1993	Propriétaire : Agglopolys Gestionnaire : Agglopolys	9	48
> 11.2	Parc d'Activités Blois Nord-Villebarou	1960	Aménageur : C.C.I. Gestionnaire : Agglopolys	333	9057
> 11.3	Parc d'Activités Duguesclin	1985	Propriétaire : Ville de Blois Aménageur : Ville de Blois Gestionnaire : Agglopolys	15	202
> 11.4	Parc d'Activités des Guignières	2000	Propriétaire : 3 Vals Aménagement Aménageur : 3 Vals Aménagement Gestionnaire : Agglopolys	11	562
> 11.5	Parc d'Activités Les Onze Arpents	1992	Propriétaire : 3 Vals Aménagement Aménageur : 3 Vals Aménagement Gestionnaire : Agglopolys	17	565
> 11.6	Parc d'Activités du Bout des Hayes	2000	Propriétaire : 3 Vals Aménagement Aménageur : 3 Vals Aménagement Gestionnaire : Agglopolys	15	296
> 11.7	Parc d'Activités du Bout des Hayes Ouest	2003	Propriétaire : 3 Vals Aménagement Aménageur : 3 Vals Aménagement Gestionnaire : Agglopolys	0	
> 11.8	Parc d'Activités des Grands Champs	1989	Propriétaire : Ville de Blois Aménageur : Agglopolys Gestionnaire : Agglopolys	22	634
> 11.9	Parc d'Activités La Rozelle	1984	Propriétaire : Agglopolys Aménageur : Agglopolys Gestionnaire : Agglopolys	4	10
> 11.10	Parc d'Activités de l'Artoillat	1986	Propriétaire : Agglopolys Aménageur : Agglopolys Gestionnaire : Agglopolys	39	166
> 11.11	Parc d'Activités de Champigny-en-Beauce	1991	Gestionnaire : La commune	0	
> 11.12	Parc d'Activités du Breuil	2007	Propriétaire : Conseil Général Aménageur : Conseil Général Gestionnaire : Conseil Général	24	51
> 11.13	Parc d'Activités EuroVal de Loire-Les Gailletrous I	1982	Aménageur : C.C.I. Gestionnaire : Agglopolys	52	1087
> 11.14	Parc d'Activités Euro Val de Loire-Parc d'activités Les Gailletrous II	1995	Propriétaire : C.C.I. Aménageur : C.C.I. Gestionnaire : C.C.I.	16	357
> 11.15	Parc d'Activités Euro Val de Loire-Parc d'activités Les Gailletrous III	2010	Propriétaire : Agglopolys Aménageur : Agglopolys Gestionnaire : Agglopolys	1	
> 11.16	Parc d'Activités Euro Val de Loire-Parc A10 Est	2002	Propriétaire : C.C.I. Aménageur : C.C.I. Gestionnaire : C.C.I.	0	
> 11.17	Parc d'Activités Euro Val de Loire-Parc A10 Nord	2000	Propriétaire : C.C.I. Aménageur : C.C.I. Gestionnaire : C.C.I.	26	1312
> 11.18	Parc d'Activités Euro Val de Loire-Parc A10 Sud	2002	Propriétaire : C.C.I. Aménageur : C.C.I. Gestionnaire : C.C.I.	29	484
> 11.19	Parc d'Activités des Châteaux		Propriétaire : 3 Vals Aménagement Aménageur : 3 Vals Aménagement Gestionnaire : Agglopolys	0	
> 11.20	Parc d'Activités du Grain d'Or	1978	Aménageur : 3 Vals Aménagement Gestionnaire : Agglopolys	13	293
> 11.21	Parc d'Activités de La Vollet	1997	Propriétaire : Agglopolys Aménageur : Agglopolys Gestionnaire : Agglopolys	13	79
> 11.22	Parc d'Activités de l'Ardoise	2008	Propriétaire : 3 Vals Aménagement Aménageur : 3 Vals Aménagement Gestionnaire : Agglopolys	1	0
> 11.23	Parc d'Activités Euro Val de Loire Fossé-Marolles-Villebarou	1987	Propriétaire : C.C.I. Aménageur : C.C.I. Gestionnaire : C.C.I.	33	735
> 11.24	Parc d'Activités de la Valstière	2005	Aménageur : La commune Gestionnaire : La commune	4	28
> 11.25	Parc d'Activités "Les Mûriers"	2006	Aménageur : Agglopolys Gestionnaire : Agglopolys	2	0
> 11.26	Parc d'Activités La Tremblaie	1991	Propriétaire : La commune Aménageur : La Mairie Gestionnaire : La Mairie	8	39

> 11.27	Parc d'Activités du Courtois	1984	Propriétaire : Agglopolys Aménageur : Agglopolys Gestionnaire : Agglopolys	6	125
> 11.28	Parc d'Activités de La Roche	1992	Aménageur : Agglopolys Gestionnaire : Agglopolys	0	
> 11.29	Parc d'Activités de la Gare	1976	Propriétaire : La commune Aménageur : La commune Gestionnaire : Agglopolys	12	64
> 11.30	Parc d'Activités des Bois Blancs	1960	Propriétaire : Des particuliers Gestionnaire : Des particuliers	3	7
> 11.31	Parc d'Activités Les Sarrazinières	1977	Aménageur : Agglopolys Gestionnaire : Agglopolys	14	40
> 11.32	Parc d'Activités de la Patte d'Oie	1999	Propriétaire : Particulier Aménageur : Particulier Gestionnaire : Particulier	5	77
> 11.33	Parc d'Activités Les Clouzeaux	1983	Propriétaire : 3 Vals Aménagement Aménageur : 3 Vals Aménagement Gestionnaire : Agglopolys	66	263
> 11.34	Parc d'Activités Les Perrières	1991	Aménageur : 3 Vals Aménagement Gestionnaire : Agglopolys	30	278
> 11.35	Parc d'Activités Euro Val de Loire - Parc des Rougemonts	1992	Propriétaire : C.C.I.T Aménageur : C.C.I.T Gestionnaire : C.C.I.T	4	31
> 11.36	Parc d'Activités de Boissière	1991	Propriétaire : 3 Vals Aménagement Aménageur : 3 Vals Aménagement Gestionnaire : Agglopolys	7	27
> 11.37	Parc d'Activités La Folie	1995	Propriétaire : Particulier Gestionnaire : Particulier	1	
> 11.38	Parc d'Activités "Les Plantes"	2005	Propriétaire : Agglopolys Aménageur : Agglopolys Gestionnaire : Agglopolys	0	
> 11.40	Parc d'Activités Les Couratières	1970	Aménageur : Sopic Nord (aménageur privé) Gestionnaire : Sopic Nord (aménageur privé)	46	564
> 11.41	Parc d'Activités Les Sablons	1975	Propriétaire : Immochan Aménageur : Immochan Gestionnaire : Immochan	70	749
> 11.42	Parc d'Activités Les Sorbiers	1998	Propriétaire : 3 Vals Aménagement Aménageur : 3 Vals Aménagement Gestionnaire : Agglopolys	3	62
> 11.43	Parc d'Activités Zone Industrielle Vuneuil	1973	Propriétaire : 3 Vals Aménagement Aménageur : 3 Vals Aménagement Gestionnaire : Agglopolys	71	1103

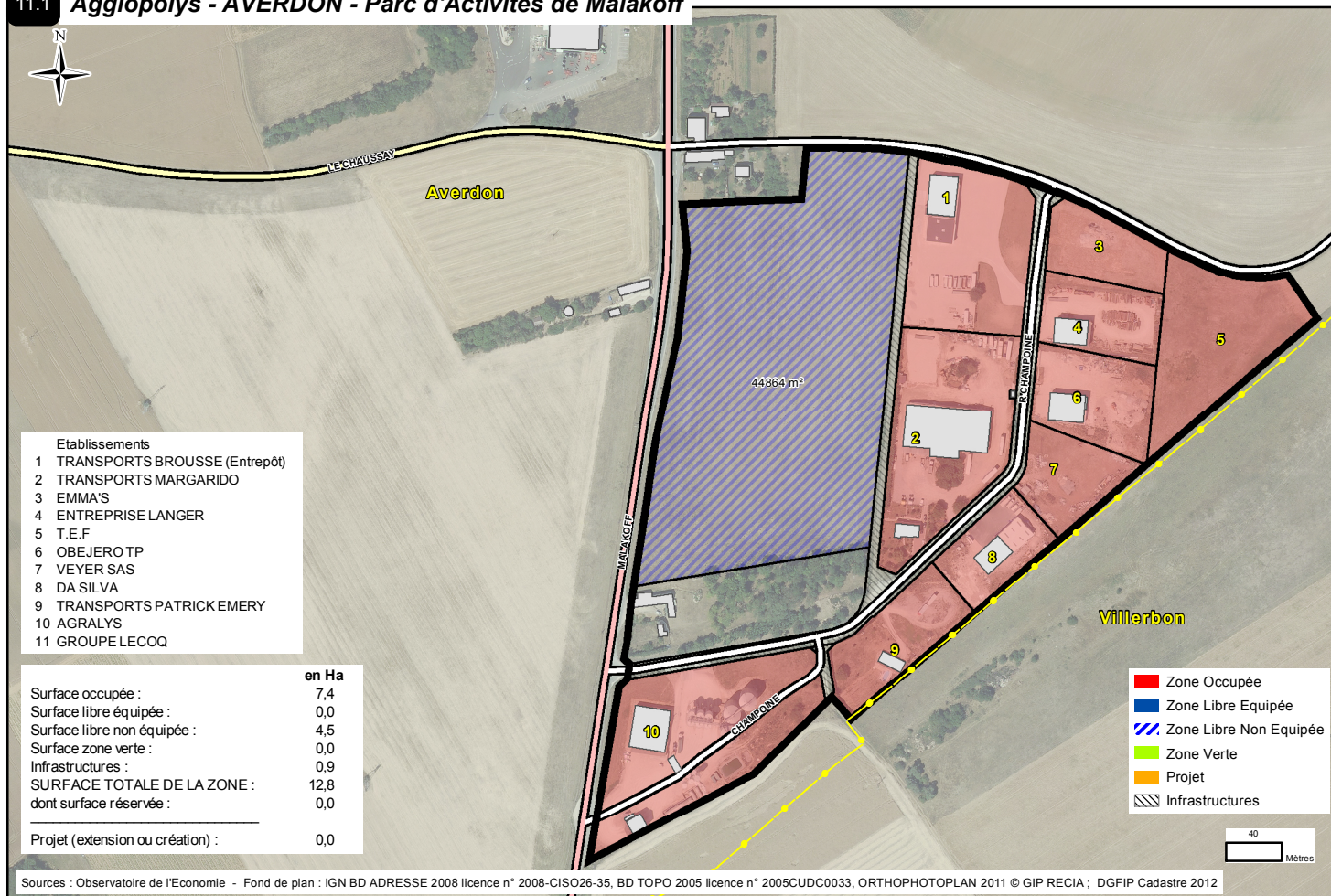

- Etablissements
- 1 TRANSPORTS BROUSSE (Entrepôt)
 - 2 TRANSPORTS MARGARIDO
 - 3 EMMA'S
 - 4 ENTREPRISE LANGER
 - 5 T.E.F
 - 6 OBEJERO TP
 - 7 VEYER SAS
 - 8 DA SILVA
 - 9 TRANSPORTS PATRICK EMERY
 - 10 AGRALYS
 - 11 GROUPE LECOQ

	en Ha
Surface occupée :	7,4
Surface libre équipée :	0,0
Surface libre non équipée :	4,5
Surface zone verte :	0,0
Infrastructures :	0,9
SURFACE TOTALE DE LA ZONE :	12,8
dont surface réservée :	0,0
<hr/>	
Projet (extension ou création) :	0,0

- Zone Occupée
- Zone Libre Equipée
- Zone Libre Non Equipée
- Zone Verte
- Projet
- Infrastructures

Sources : Observatoire de l'Economie - Fond de plan : IGN BD ADRESSE 2008 licence n° 2008-CISO26-35, BD TOPO 2005 licence n° 2005CUDC0033, ORTHOPHOTOPLAN 2011 © GIP RECIA ; DGFIP Cadastre 2012

Classement alphabétique des entreprises du Parc d'Activités Blois Nord

	Etablissements	Grille
345	A.C.R.H.	H1
219	A.D.A.S.E.A	H3
217	A.D.E.F.A.41	H3
313	A.F.P.A (ASSOCIATION FORMATION PROFESSIONNELLE ADULTES)	G3
108	ASBR	E3
63	AB CASH	C2
103	ABBR SERRURERIE	D3
4	ACCESSOIRES AUTO DU VAL DE LOIRE	B2
125	AD TOURAINE	D5
348	ADEFIM REGION CENTRE	H1
34	ADR DU BLESOIS	C4
45	AEB	C4
144	AFEC	E6
254	AFORPROBA	E3
301	AFPI CENTRE VAL DE LOIRE	G3
188	AGGLOPOLYS - FOURRIERE	G4
51	AGRALYS DISTRIBUTION	D3
49	AGRALYS SERVICES	D3
94	AGRALYS THOREAU	E4
214	AGROM 41	H3
139	AHF 41	E6
250	AIR COMPRESSEUR SERVICE	E4
251	AIR'OCCASE	F4
37	AKENA	D4
157	ALENCON PNEUS	E5
245	ALKOPHARM	F4
347	ALLIANZ VIE	H1
166	ALTERPAINT FRANCE	E5
234	AMBULANCES CARTON BLOIS	G4
226	AMERICAN CAR WASH	G3
293	ANETT CENTRE LOIRE (PLATE FORME LOGISTIQUE)	G2
12	ANFIDIS	B2
59	APOCALYPSE	C2
290	ARCANTE	G2
338	ARDAN CENTRE	H2
31	ARDASIA	C4
269	ARTOTHEQUE	F2
70	ARTS GRAPHIQUES BLESOIS	C1
288	AS 24	G2
315	ASFIR AGRICOLE (FORD)	F3
213	Association Bloise des Jardins Familiaux	H3
48	ASSOCIATION MARS	D4
346	ASSOCIATION PACT DE LOIR-ET-CHER	H4
198	AT TP	H4
295	ATL PLATES FORMES	G2
342	ATOS WORLDLINE	H3
229	AU NOUVEAU SIECLE	G3
193	AUTOLOISIR Opel	G4
78	AUTOMATISME CENTRE	D2
209	AUXIOLOG	H3
133	AVIS	E6
3	AVK FRANCE	A2
92	AXEREA	E3
33	B.D.C	C4
353	BALLADINS EXPRESS	H2
97	BANQUE ALIMENTAIRE DU LOIR-ET-CHER	G2
297	BARAT PARAMET	G2
73	BARBAT (Dépôt)	C2
81	BARBAT RECYCLAGE	D3
79	BARBAT RECYCLAGE (Site secondaire)	D2
179	BCG INVENTAIRE	F5
150	BEL ET BLANC	E5
130	BELHOT CONCEPT	E5
104	BERTIN EQUIPEMENT ET DECORATION MAISON	D3
118	BIOSIERS INDUSTRIE	D4
194	BITUVIA (SARL)	G4
57	BLANCHET DHUJMES	C2
141	BLOIS CONSTRUCTIONS	E6
259	BLOIS ECO CARROSSERIE	F3
316	BLOIS LAV'AUTO	G3
164	BLOIS NOZ	E5
158	BOIS GUY	E5
43	BOLLORE ENERGIE (Dépôt)	C4
173	BORDEAUX (DEPOT)	F4
171	BORDEAUX (SAS)	F4
146	BOURGOIN Les Ateliers	E6
80	BOUTARD	D3
343	BOWLING WORLD	H1
95	BOYAUDERIE BLEISOISE FOLLET (SAS)	D1
84	BSAI	D3
71	BUREAU DES DOUANES DE BLOIS	C1
91	BURON DISTRIBUTION	E3
307	BUSINESS REPRO CENTRE	F3
283	BVI ETS DOURS	G1
333	C.I.L VAL DE LOIRE	H2
330	C.N.P.A	H2
2	CADBURRY France	B2
151	CAISSE EPARGNE PREVOYANCE LOIRE-CENTRE	E5
206	CAISSE REGIONALE DU CREDIT AGRICOLE VAL DE FRANCE	H3
137	CAKE AND BREAD	E6
176	CALDEO	F4
287	CAP VITAL SANTE	G1
134	CARROSSERIE GIRAudeau	E6
58	CAVE DES CHATEAUX	C2
337	CCI 41	H2
317	CDS DISTRIBUTION	G3
87	CEF	D3
240	CEGECO	G4
298	CENTRE LOIRE VEHICULES INDUSTRIELS	G2
279	CENTRE TECHNIQUE MUNICIPAL	F2
203	CETE	I3
196	CETE (Site secondaire)	H4
299	CEVI 41	G2
114	CFA	E3
331	CGA41	H2
210	CHAMBRE D'AGRICULTURE DU LOIR ET CHER	H3
189	CHAMBREY NOËL	B3
90	CHAM-CHALEUR MAINTENANCE	E3
6	CHAUFFAGE PLOMBERIE SANITAIRE	B2
243	CHAUSS'EXPO	F4
15	CHAVIGNY (SAS)	B3
26	CHROMAGE DUR DU CENTRE (S.N.)	B3
284	CIMI / CIFOP VAL DE LOIRE	G1
113	CIRAD	E3
273	CITER SOGEPAM	F2
182	CJ PRESTATIONS	F5
172	CLINIQUE VETERINAIRE	F4
335	CMA 41	H2
322	COGENFO	G1
323	COEPRINT	G2
1	COMPTOIR EUROPEEN DE LA CONFISERIE	A2
204	CONSEIL GENERAL (AGENCE ROUTIERE)	I3

	Etablissements	Grille
189	CONSEIL GENERAL (DIRECTION ROUTIERE DU PARC)	G4
185	CONSEIL GENERAL (DIRECTION ROUTIERE DU PARC) (Site secondaire)	G4
197	CONSEIL GENERAL (DIRECTION ROUTIERE DU PARC) (Site secondaire)	H4
263	CONTROLE TECHNIQUE DU VAL DU LOIR	F3
257	COUPPE ET FILS	F3
41	CPPO DECOR	C4
36	C-P-R-D	C4
205	CREDIT AGRICOLE ASSURANCES GESTION INFORMATIQUE ET SERVICES	H3
233	CSL DIFFUSION	G4
261	CULLIGAN VAL DE LOIRE	F3
200	D.R.I.R.E CENTRE	H3
305	DACTYL BURO DU CENTRE	G3
304	DACTYL BURO OFFICE	G3
187	DDT (Site secondaire)	G4
175	DE FREITAS AUTOMATISMES	F4
291	DECHETERIE	G2
35	DECOLLETAGE FERRY	C4
136	DEKRA	E6
165	DEL AUTO	E5
168	DELPHI DIESEL SYSTEMS	D3
249	DELPHI DIESEL SYSTEMS (Site secondaire)	E4
156	DELPHI FRANCE	E4
131	Demeures et Jardins	E5
9	DESIPER	B2
129	DESJOYAUX	E5
68	DHL FREIGHT FRANCE	C1
228	DISTRIBUTION ASIA FRANCE	G3
74	DISTRIBUTION SANITAIRE CHAUFFAGE	C2
202	DIVISION ROUTIERE DU CENTRE	I3
256	DPMC	F3
14	DUBUIS	B3
199	ECOLE DE CONDUITE FRANCAISE (CENTRE DES EXAMENS)	H4
123	ELECTRICITE RESEAU DISTRIBUTION FRANCE	D5
281	ELECTRICITE RESEAU DISTRIBUTION FRANCE	G1
39	ELPIDE DISTRIBUTION	D4
64	ENFANTS DE JEAN CROSNIER (LES)	C2
332	ENTR'ACTIFS	H2
162	ENTREPRISE GUEBLE	E5
24	ESP	B3
10	ETABLISSEMENT MAURICE LASNE	B2
145	ETABLISSEMENTS BOURGOIN	E6
50	EURALIS SEMENCES	D3
52	EURALIS SEMENCES (Site secondaire)	H1
167	EUROCATINGS SA	E5
287	EUROMASTER France	F3
40	EUROPCAR FRANCE	C4
149	EUROPROVIANDE	E5
220	EXTELIA	H3
212	F.D.S.E.A.	H3
27	FARBAL PRODUCTION (SAS)	B4
25	FARBAL PRODUCTION (SAS) (Site secondaire)	B3
93	FASA	E3
328	FEDERATION DEPARTEMENTALE DES ASSOCIATIONS AGREES DE PECHE ET DE PROTECTION DU M	G2
265	FEDERATION FRANCAISE DU BATIMENT	F3
116	FINANCIERE MB	D4
222	FLOR DE SELVA	G4
314	FONDATION AMPI-BERNARD VENDRE	G3
225	FORBO ADHESIVES FRANCE (SAS)	G4
190	FORBO ADHESIVES FRANCE (SAS) (Site secondaire)	G4
65	FRANCOS (SAS)	B1
8	FUTBOL FUTBOL	B2
155	G.E.S. UTILE PRES D'ICI	E5
153	GALLOUX ENTREPRISE	E5
152	GALLOUX SA	E5
253	GALYS (SAS)	E3
102	GCObAT	D3
282	GDF INVESTISSEMENTS 26	G1
99	GERMANAUD ET CIE	D2
92	GOIRAULT	D3
260	GRASSIN DECORS	F3
122	GRDF INVESTISSEMENTS 26	D5
54	GROUPE P.WARSEMANN	C3
216	GROUPEMENT DEFENSE SANITAIRE	H3
326	Groupement d'Employeurs	G2
17	GUENIOT MICHEL (ETS)	B3
252	GUERNET COMPRESSEURS	F4
5	HAMDI	B2
127	HB AUTOMOBILES	D5
124	HERTZ SOMELAC	D5
22	HILTI FRANCE	C3
121	HOORMAN	D5
289	HOTEL IERE CLASSE	G2
278	HOTEL FORMULE 1	F2
327	HOTEL GRIL CAMPANILE BLOIS	G2
242	HUIS CLOS	F4
341	IBIS BLOIS VALLEE MAILLARD	G2
100	ID CONCEPT SYSTEM	D3
280	IMMO DE FRANCE	F1
321	IMPACT COMMERCIAL	G3
319	INTER ROUTAGE SOLOGNE	G3
320	INTER-ROUTAGE	G3
221	ITAL AUTO 41	G3
246	ITM DEVELOPPEMENT	F4
170	J.F.B. PROMOTION	F4
154	JETTO	E5
66	JULIN	C1
230	KILOUTOU	G3
38	KOMILFO	D4
339	LA BOUCHERIE	H2
195	LA POSTE	G4
67	LA POSTE	C1
120	LABOISSIERE	D5
119	LABOISSIERE BOIS ET DERIVES (SAS)	D5
184	LABORATOIRE REGIONAL DES PONTS ET CHAUSSEES	G5
76	LARVIERE	D2
20	LASNIER (SAS)	B3
143	LASNIER RICHARD PUBLICITE	E5
72	LASNIER TERRASSEMENT	C2
180	LBD	F5
274	LE COMPTOIR SEIGNEURIE GAUTHIER	F2
276	LE FAILLITAIRE	F2
236	LE SCHUMAN	G4
262	LECLERC DRIVE	F3
112	LEFORT (ETS)	E3
110	LEFORT (ETS) (Site secondaire)	E3
140	L'EPICENTRE	E6
312	LES MAISONS BATIBAL	G3
148	LIDL	E5
61	LIMOTEL	C2
255	LINDE FRANCE	F3
211	LOIR ET CHER SECURITE	F2
111	MAGIC AUTO	E3

	Etablissements	Grille
344	MAISON INTERNATIONALE DE L'INFORMATIQUE	H1
109	MAISONS DE TRADITION LOCALE	E3
60	MANULI FLUICONNECTO	C2
237	MC'DONALDS	F4
75	MEDIAPOST SA	F2
325	METIERS PARTAGES INDUSTRIE ET SERVICES	G2
186	MEUBLES PETIT SA	F4
183	MGS	F5
191	MIDAS	F4
55	MORY TEAM	C2
89	MUSICSTOCK	E3
11	MV2L	B3
241	NADIS	G4
215	NET-PACK-COMM	H3
272	NEXT AUTO	F2
270	NICOLE MARTIN	F2
211	NISCAVAH	H3
192	NISSAN	G4
235	OAK TOOL	G4
28	OBERTHUR TECHNOLOGIES	B4
177	O'BLEU	F4
208	OFFICE COMPTABILITE GESTION FISCAL AGRICOLE	H3
311	ONEMA	G3
329	OPCALIA CENTRE	G2
224	OREFI	G4
275	PANDA DE CHINE	F2
227	PARIS STORE	G3
159	PAT A PAIN	E5
88	PEB	E3
349	PFIZER	H1
169	PHILIPPE (ETS)	F4
258	PINSON	F3
23	POINT P	C3
21	Point P (Site secondaire)	B3
231	POMPES FUNEBRES CATON	G4
268	PORTEVIN ET FILS (SA)	F3
350	PREMA	H1
29	PROCTER & GAMBLE BLOIS (SAS)	C3
138	PRONTO PIZZA	E6
62	PUM PLASTIQUES (SAS)	C2
53	RENAULT	C3
334	Rsi Centre	H2
147	R.F.L	E6
296	S.N. FRANCE ACCES	G2
302	S.P.O SERVICES	G3
303	S.P.O.	G3
117	SACCAP	D4
115	SACCAP SERVICE SCOFLEX	D4
318	SAGA FRANCE	G3
300	SAGANA S.A.	G2
336	SAGEMA	H2
324	SAINT-GOBAIN PONT A MOUSSON ARCHIVES	H2
18	SANITRA FOURRIER	B3
178	SASTRE	F5
174	SAVELYS	F4
13	SCRE-OUEST	B3
310	SEGILOG	G3
161	SELF WASH HYDROSTAR	E6
247	SENIOR AUTOMOTIVE BLOIS	F4
248	SENIOR AUTOMOTIVE BLOIS (SAS)	F4
30	SERVICE DEPARTEMENTALE D'INCENDIE ET DE SECOURS	C4
294	SKY ACCES	F2
56	SLS	C2
266	SMA BTP	F3
44	SMAC	C4
106	SNR 41 (EI)	D3
128	SOCIETE LIGERIE ENNE DE LOCATION	D5
128	SOCIETE AUTOMOBILE BLEISOISE	E5
82	SOCIETE NOUVELLE BLOCH	D3
163	SOCIETE NOUVELLE DELESTRE	F3
181	SOCOTEC	F5
238	SOFAIB	G3
77	SOLOGNE FRAIS	D2
309	SOMAINTEL INFORMATIQUE	G2
16	SPIE OUEST CENTRE	B3
244	STENOPUS SARL	F4
83	STRLC SERVICES	D3
107	SVM BLOIS	E3
264	SYNERGYM CENTER	F3
351	TEAM PARTNERS	H1
352	TEAM PARTNERS GROUP	H1
285	TECALEMIT AEROSPACE	G2
232	TECHNI MURS 41	G4
142	TENDANCE HABITAT	E6
69	TFN PROPRETE OUEST	C1
223	THIOLAT BLOIS	G4
85	TLC	D3
292	TNT EXPRESS NATIONAL	G2
47	TOTAL	D4
7	TPMCB ASSOCIES	B2
207	TRANSPORTS COURANT	I3
277	TROC DE L'ILE	F2
86	TUB	D3
32	TURKISH DELICE	C4
105	TURQUOIS (ETS)	D3
132	UTOP LCD	E5
218	VAL BIO CENTRE	H3
306	VAL-ECO	G3
286	VAL-ECO	G2
46	VALEO ECLAIRAGE SIGNALISATION	E4
101	VEGIMO	D3
42	VEYER (SAS)	C4
340	VICTORIA LINE	H2
96	VILLE DE BLOIS (DEPOT)	D2
201	VIVAUTO PL	I3
135	VULCO	E6
19	X-LABEL FRANCE (SARL)	B3
308	Yves Ollivier SA	F3
239	ZOLPAN CENTRE	G4

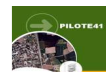

Etablissements	Grille
1 COMPTOIR EUROPEEN DE LA CONFISERIE	A2
2 CADBURY France	B2
3 AVK FRANCE	A2
4 ACCESSOIRES AUTO DU VAL DE LOIRE	B2
5 HAMDI	B2
6 CHAUFFAGE PLOMBERIE SANITAIRE	B2
7 TPMCB ASSOCIES	B2
8 FUTBOL FUTBOL	B2
9 DESIPER	B2
10 ETABLISSEMENT MAURICE LASNE	B2
11 MVZL	B3
12 ANFIDIS	B2
13 SCREG-OUEST	B3
14 DUBUIS	B3
15 CHAVIGNY (SAS)	B3
16 SPIE OUEST CENTRE	B3
17 GUENIOT MICHEL (ETS)	B3
18 SANITRA FOURRIER	B3
19 X-LABEL FRANCE (SARL)	B3
20 LASNIER (SAS)	B3
21 Point P (Site secondaire)	B3
22 HILTI FRANCE	C3
23 POINT P	C3
24 ESP	B3
25 FARBAL PRODUCTION (SAS) (Site secondaire)	B3
26 CHROMAGE DUR DU CENTRE (S.N.)	B3
27 FARBAL PRODUCTION (SAS)	B4
28 OBERTHUR TECHNOLOGIES	B4
29 PROCTER & GAMBLE BLOIS (SAS)	C3
30 SERVICE DEPARTEMENTALE D'INCENDIE ET DE SECOURS	C4
31 ARDASIA	C4
32 TURKISH DELICE	C4
33 B.D.C	C4
34 ADR DU BLESOIS	C4
35 DECOLLETAGE FERRY	C4
36 C-P-R-D	C4
37 AKENA	D4
38 KOMILFO	D4
39 ELPIDE DISTRIBUTION	D4
40 EUROPCAR FRANCE	C4
41 CPPO DECOR	C4
42 VEYER (SAS)	C4
43 BOLLORE ENERGIE (Dépôt)	C4
44 SMAC	C4
45 AEB	C4
46 VALEO ECLAIRAGE SIGNALISATION	E4
47 TOTAL	D4
48 ASSOCIATION MARS	D4
49 AGRALYS SERVICES	D3
50 EURALYS SEMENCES	D3
51 AGRALYS DISTRIBUTION	D3
52 EURALYS SEMENCES (Site secondaire)	C3
53 RENAULT	C3
54 GROUPE P.W ARSEMANN	C3
55 MORY TEAM	C2
56 SLS	C2
57 BLANCHET DHUISMES	C2
58 CAVE DES CHATEAUX	C2
59 APOCALYPSE	C2
60 MANULI FLUICONNECTO	C2
61 LIMOTEL	C2
62 PUM PLASTIQUES (SAS)	C2
63 AB CASH	C2
64 ENFANTS DE JEAN CROSNIER (LES)	C2
65 FRANCOS (SAS)	B1
66 JEULIN	C1
67 LA POSTE	C1
68 DHL FREIGHT FRANCE	C1
69 TFN PROPRETE OUEST	C1
70 ARTS GRAPHIQUES BLESOIS	C1
71 BUREAU DES DOUANES DE BLOIS	C1
72 LASNIER TERRASSEMENT	C2
73 BARBAT (Dépôt)	C2
74 DISTRIBUTION SANITAIRE CHAUFFAGE	C2
75 MEDIAPOST SA	D2
76 LARIVIERE	D2
77 SOLOGNE FRAIS	D2
78 AUTOMATISME CENTRE	D2
79 BARBAT RECYCLAGE (Site secondaire)	D2
80 BOUTARD	D3
81 BARBAT RECYCLAGE	D3
82 SOCIETE NOUVELLE BLOCH	D3
83 STRLC SERVICES	D3
84 BSAI	D3
85 TLC	D3
86 TUB	D3
87 CEF	D3
88 PEB	E3
89 MUSICSTOCK	E3
90 CHAM-CHALEUR MAINTENANCE	E3
91 BURON DISTRIBUTION	E3
92 AXEREA	E3
93 FASA	E3
94 AGRALYS THOREAU	E4
95 BOYAUDERIE BLESOISE FOLLET (SAS)	D1
96 VILLE DE BLOIS (DEPOT)	D2
97 BANQUE ALIMENTAIRE DU LOIR-ET-CHER	D2

Etablissements	Grille
98 GOURAULT	D2
99 GERMANAUD ET CIE	D2
100 ID CONCEPT SYSTEM	D3
101 VEGIMO	D3
102 GCOBAT	D3
103 ABBR SERRURERIE	D3
104 BERTIN EQUIPEMENT ET DECORATION MAISON	D3
105 TURQUOIS (ETS)	D3
106 SNR 41 (E)	D3
107 SVM BLOIS	E3
108 A3BR	E3
109 MAISONS DE TRADITION LOCALE	E3
110 LEFORT (ETS) (Site secondaire)	E3
111 MAGIC AUTO	E3
112 LEFORT (ETS)	E3
113 CIRAD	E3
114 CFA	E3
115 DELPHI FRANCE	E4

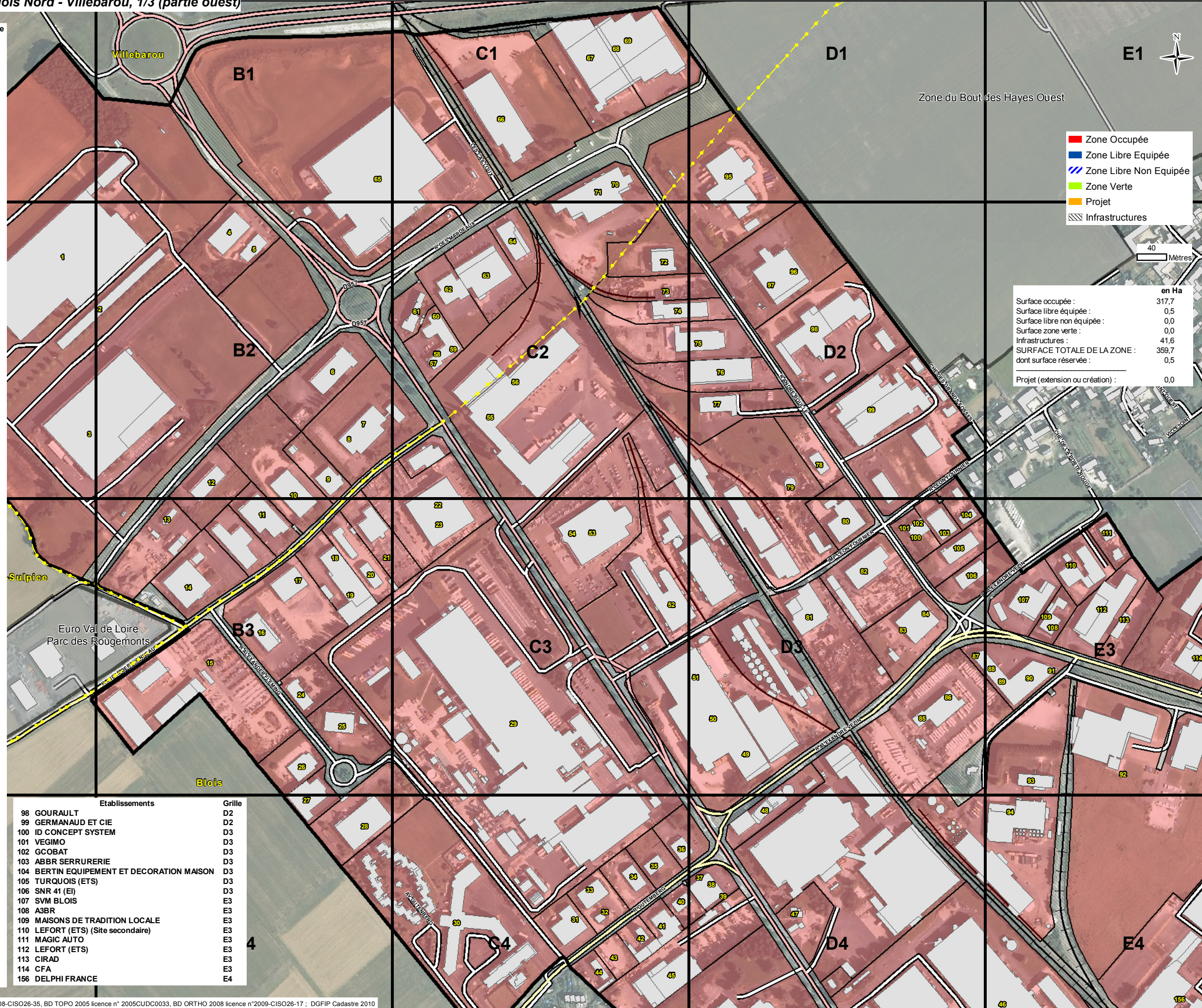

	en Ha
Surface occupée :	317,7
Surface libre équipée :	0,5
Surface libre non équipée :	0,0
Surface zone verte :	0,0
Infrastructures :	41,6
SURFACE TOTALE DE LA ZONE :	359,7
dont surface réservée :	0,5
Projet (extension ou création) :	0,0



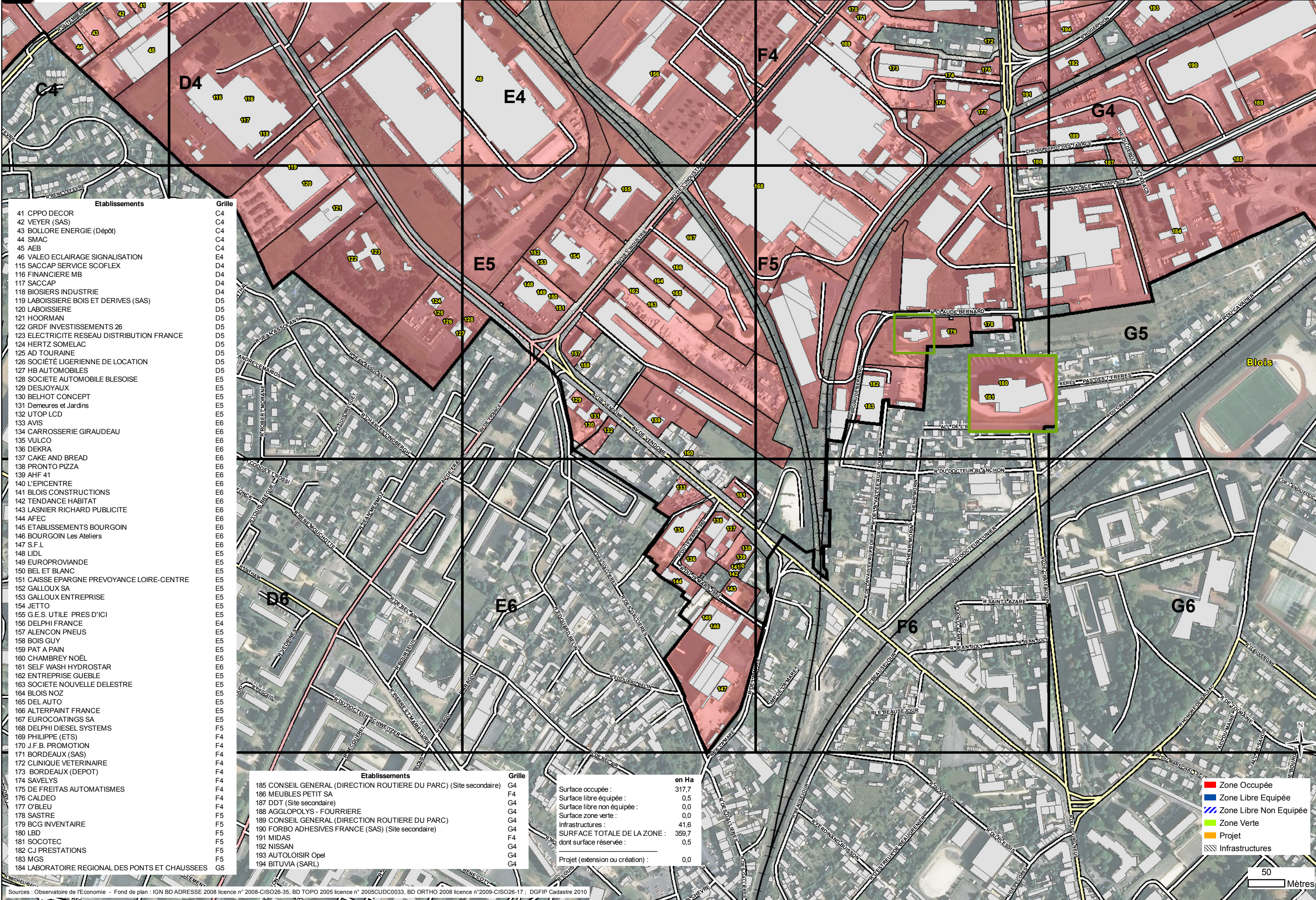

Etalissements	Grille
41 CPPO DECOR	C4
42 VEYER (SAS)	C4
43 BOLLORÉ ENERGIE (Dépôt)	C4
44 SMAC	C4
45 AEB	C4
46 VALEO ECLAIRAGE SIGNALISATION	E4
115 SACCAP SERVICE SCOFLEX	D4
116 FINANCIERE MB	D4
117 SACCAP	D4
118 BIOSIERS INDUSTRIE	D4
119 LABOISSIERE BOIS ET DERIVES (SAS)	D5
120 LABOISSIERE	D5
121 HOORMAN	D5
122 GRDF INVESTISSEMENTS 26	D5
123 ELECTRICITE RESEAU DISTRIBUTION FRANCE	D5
124 HERTZ SOMELAC	D5
125 AD TOURAINE	D5
126 SOCIÉTÉ LIGERIENNE DE LOCATION	D5
127 HB AUTOMOBILES	D5
128 SOCIÉTÉ AUTOMOBILE BLOISOISE	E5
129 DESJOYAUX	E5
130 BELHOT CONCEPT	E5
131 Demeures et Jardins	E5
132 UTOP LCD	E5
133 AVIS	E6
134 CARROSSERIE GIRAUDEAU	E6
135 VULCO	E6
136 DEKRA	E6
137 CAKE AND BREAD	E6
138 PRONTO PIZZA	E6
139 AHF 41	E6
140 L'EPICENTRE	E6
141 BLOIS CONSTRUCTIONS	E6
142 TENDANCE HABITAT	E6
143 LASNIER RICHARD PUBLICITE	E6
144 AFEC	E6
145 ETABLISSEMENTS BOURGOIN	E6
146 BOURGOIN Les Ateliers	E6
147 S.F.L	E6
148 LIDL	E5
149 EUROPROVIANDE	E5
150 BEL ET BLANC	E5
151 CAISSE EPARGNE PREVOYANCE LOIRE-CENTRE	E5
152 GALLOUX SA	E5
153 GALLOUX ENTREPRISE	E5
154 JETTO	E5
155 G.E.S. UTILE PRES D'ICI	E5
156 DELPHI FRANCE	E4
157 ALENCON PNEUS	E5
158 BOIS GUY	E5
159 PAT A PAIN	E5
160 CHAMBREY NOËL	E5
161 SELF WASH HYDROSTAR	E6
162 ENTREPRISE GUEBLE	E5
163 SOCIÉTÉ NOUVELLE DELESTRE	E5
164 BLOIS NOZ	E5
165 DEL AUTO	E5
166 ALTERPAINT FRANCE	E5
167 EUROCOATINGS SA	E5
168 DELPHI DIESEL SYSTEMS	F5
169 PHILIPPE (ETS)	F4
170 J.F.B. PROMOTION	F4
171 BORDEAUX (SAS)	F4
172 CLINIQUE VETERINAIRE	F4
173 BORDEAUX (DEPOT)	F4
174 SAVELYS	F4
175 DE FREITAS AUTOMATISMES	F4
176 CALDEO	F4
177 O'BLEU	F4
178 SASTRE	F5
179 BCG INVENTAIRE	F5
180 LBD	F5
181 SOCOTEC	F5
182 CJ PRESTATIONS	F5
183 MGS	F5
184 LABORATOIRE REGIONAL DES PONTS ET CHAUSSÉES	G5

Etalissements	Grille
185 CONSEIL GENERAL (DIRECTION ROUTIERE DU PARC) (Site secondaire)	G4
186 MEUBLES PETIT SA	F4
187 DDT (Site secondaire)	G4
188 AGGLOPOLYS - FOURRIERE	G4
189 CONSEIL GENERAL (DIRECTION ROUTIERE DU PARC)	G4
190 FORBO ADHESIVES FRANCE (SAS) (Site secondaire)	G4
191 MIDAS	F4
192 NISSAN	C4
193 AUTOLOISIR Opel	G4
194 BITUVIA (SARL)	G4

	en Ha
Surface occupée :	317,7
Surface libre équipée :	0,5
Surface libre non équipée :	0,0
Surface zone verte :	0,0
Infrastructures :	41,6
SURFACE TOTALE DE LA ZONE :	359,7
dont surface réservée :	0,5
Projet (extension ou création) :	0,0

- Zone Occupée
- Zone Libre Equipée
- Zone Libre Non Equipée
- Zone Verte
- Projet
- Infrastructures

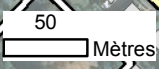

Sources : Observatoire de l'Economie - Fond de plan : IGN BD ADRESSE 2008 licence n° 2008-CISO26-35, BD TOPO 2005 licence n° 2005CUDC0033, BD ORTHO 2008 licence n° 2009-CISO26-17 ; DGFIP Cadastre 2010

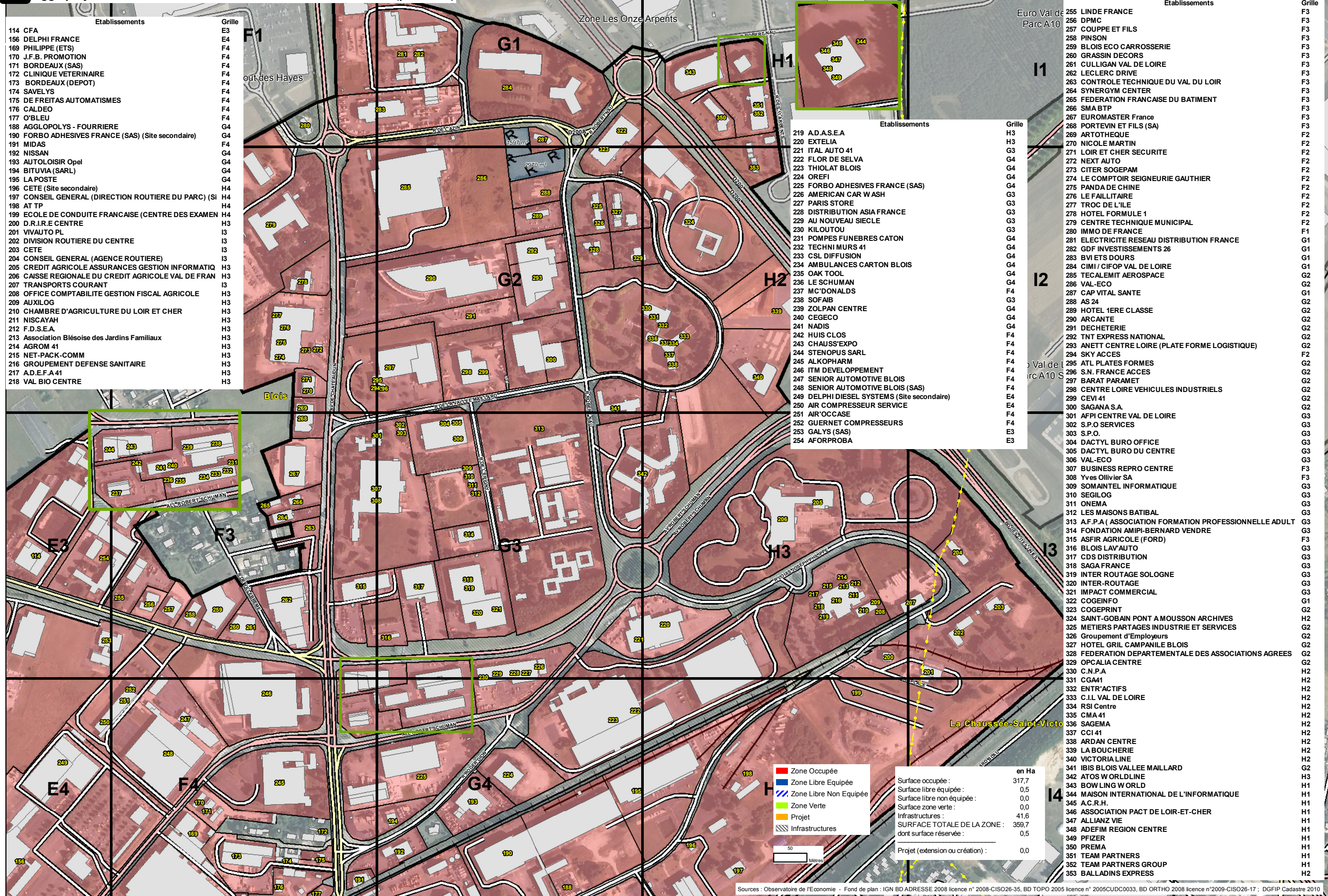

Sources : Observatoire de l'Economie - Fond de plan : IGN BD ADRESSE 2008 licence n° 2008-CISO26-35, BD TOPO 2005 licence n° 2005CUDC0033, BD ORTHO 2008 licence n° 2009-CISO26-17 ; DGFIP Cadastre 2010

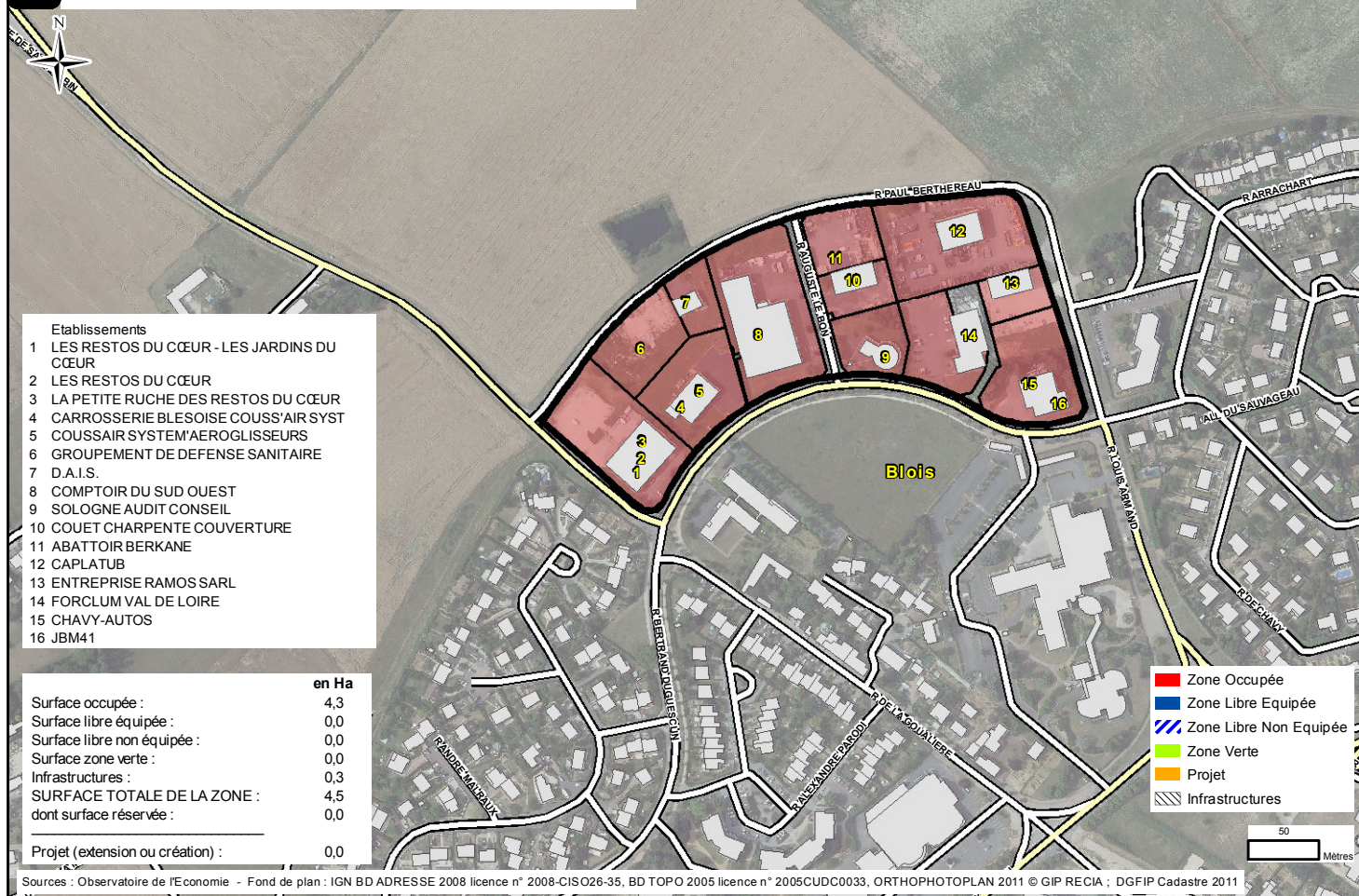

11.4 Agglopolys - BLOIS - Parc d'Activités des Guignières

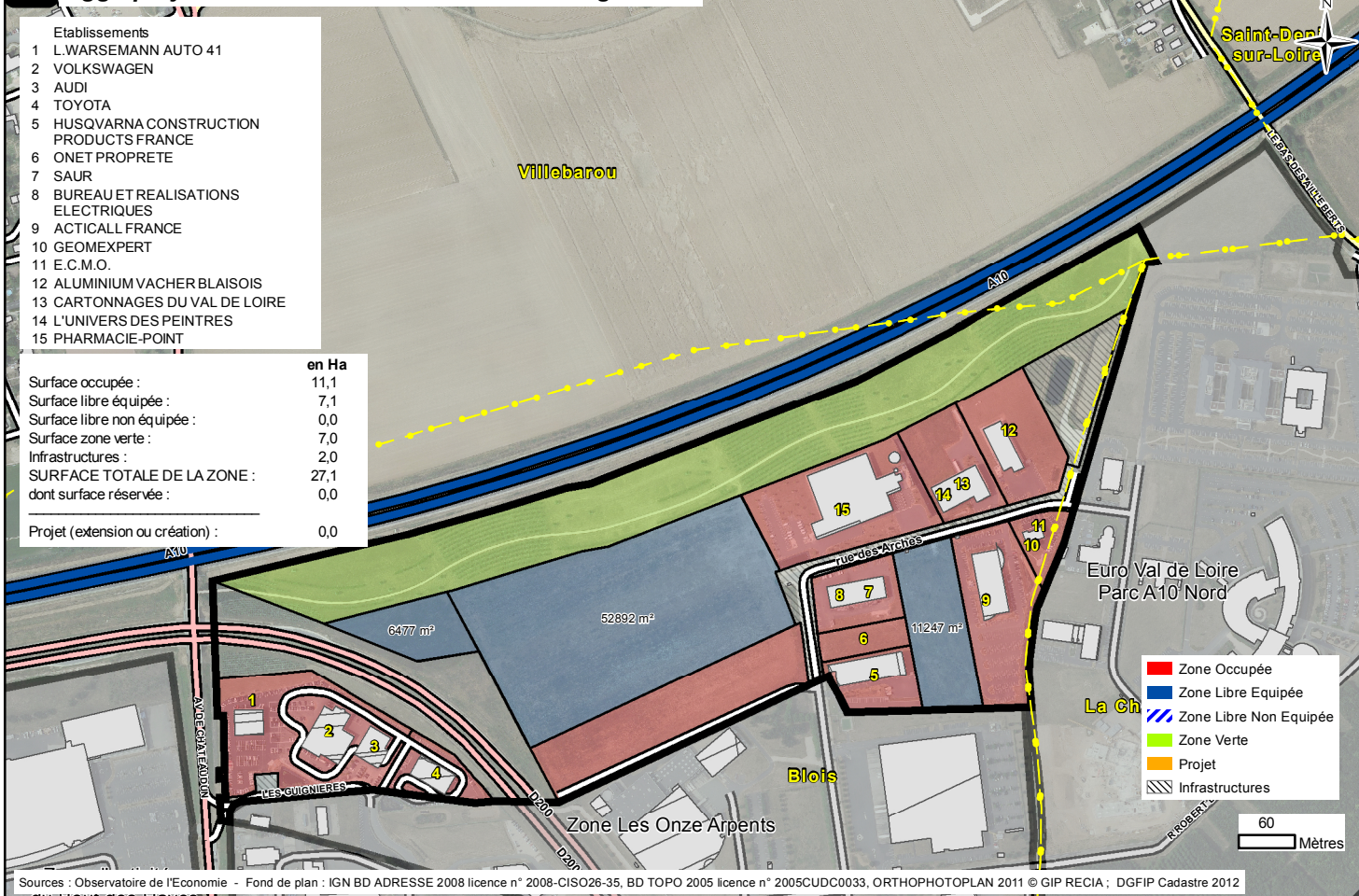

11.5 Agglopolys - BLOIS - Parc d'Activités Les Onze Arpents

