

## 12 - ZONES D'ACTIVITES DE LA COMMUNAUTE DE COMMUNES DE LA SOLOGNE DES RIVIERES

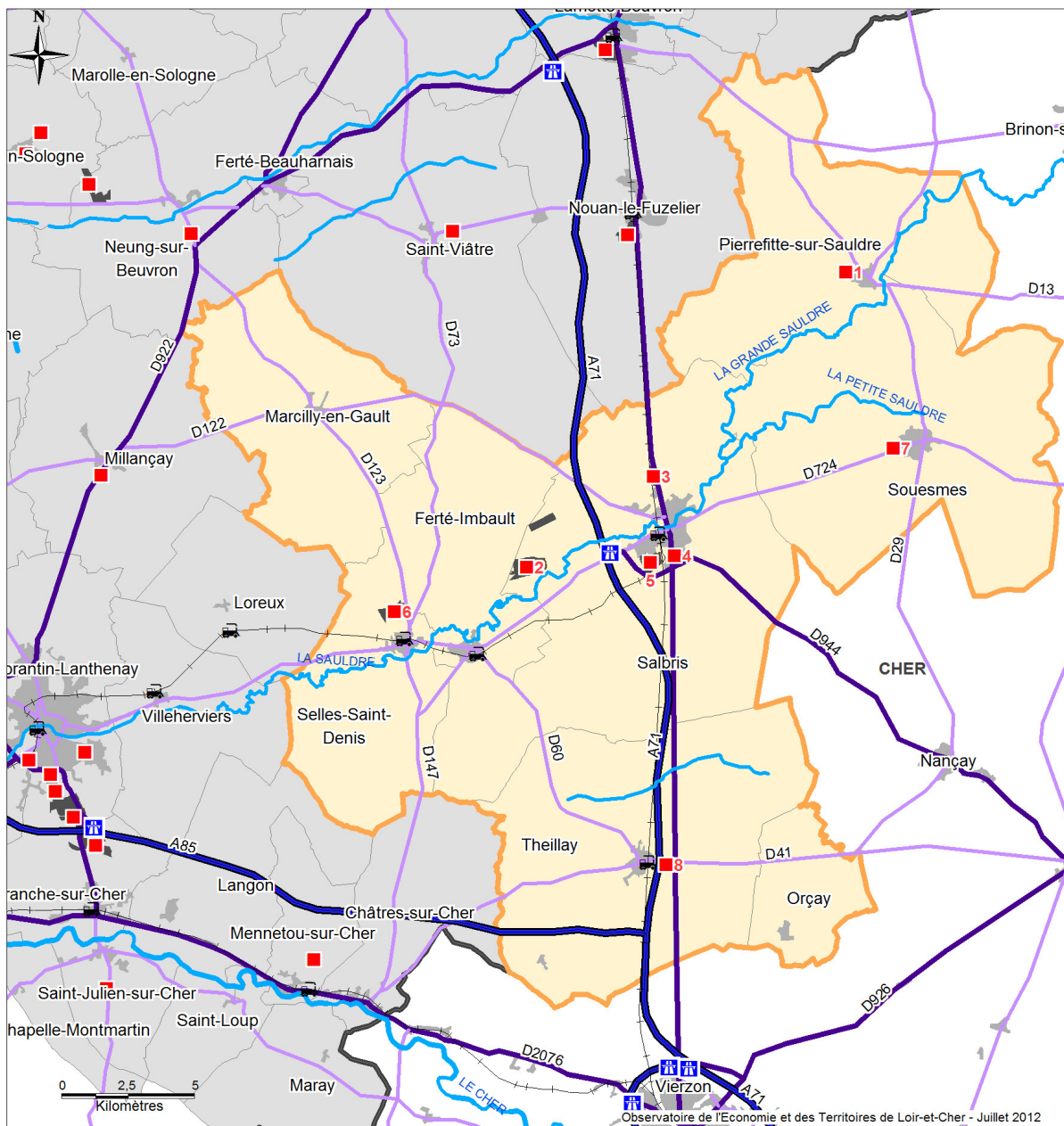

### Communauté de communes de la Sologne des Rivières

> 12.1	Zone La Croix du Reully	Pierrefitte-sur-Sauldre
> 12.2	Zone Ex GIAT GROUPE A et B	Salbris
> 12.3	ZA Les Combes	Salbris
> 12.4	ZA Les Champs	Salbris
> 12.5	Zone Les Cousseaux	Salbris
> 12.6	Zone du Jardin d'entreprises	Selles-Saint-Denis
> 12.7	Zone d'Activités des Plaines	Souesmes
> 12.8	Zone La Terre des Mille Bœufs	Theillay



**Communauté de communes de la Sologne des Rivières**

> 12.1	Zone La Croix du Reully	1993	Propriétaire : La commune Aménageur : La commune Gestionnaire : La commune	2	19
> 12.2	Zone Ex GIAT GROUPE A et B	2008	Propriétaire : 3 Vals Aménagement Aménageur : 3 Vals Aménagement Gestionnaire : 3 Vals Aménagement	0	0
> 12.3	ZA Les Combes	1981	Propriétaire : la commune Aménageur : Mairie de Salbris  Gestionnaire : Mairie de Salbris	6	70
> 12.4	ZA Les Champs	1990	Propriétaire : La commune Aménageur : Mairie de Salbris  Gestionnaire : Mairie de Salbris	9	114
> 12.5	Zone Les Cousseaux	1965	Aménageur : Mairie de Salbris  Gestionnaire : Mairie de Salbris	23	217
> 12.6	Zone du Jardin d'entreprises	1993	Propriétaire : CC de la Sologne des Rivières Aménageur : CC de la Sologne des Rivières Gestionnaire : CC de la Sologne des Rivières	8	60
> 12.7	Zone d'Activités des Plaines	1976	Propriétaire : La commune Aménageur : La commune Gestionnaire : La commune	6	11
> 12.8	Zone La Terre des Mille Bœufs	1997	Propriétaire : La commune Gestionnaire : La commune	12	41

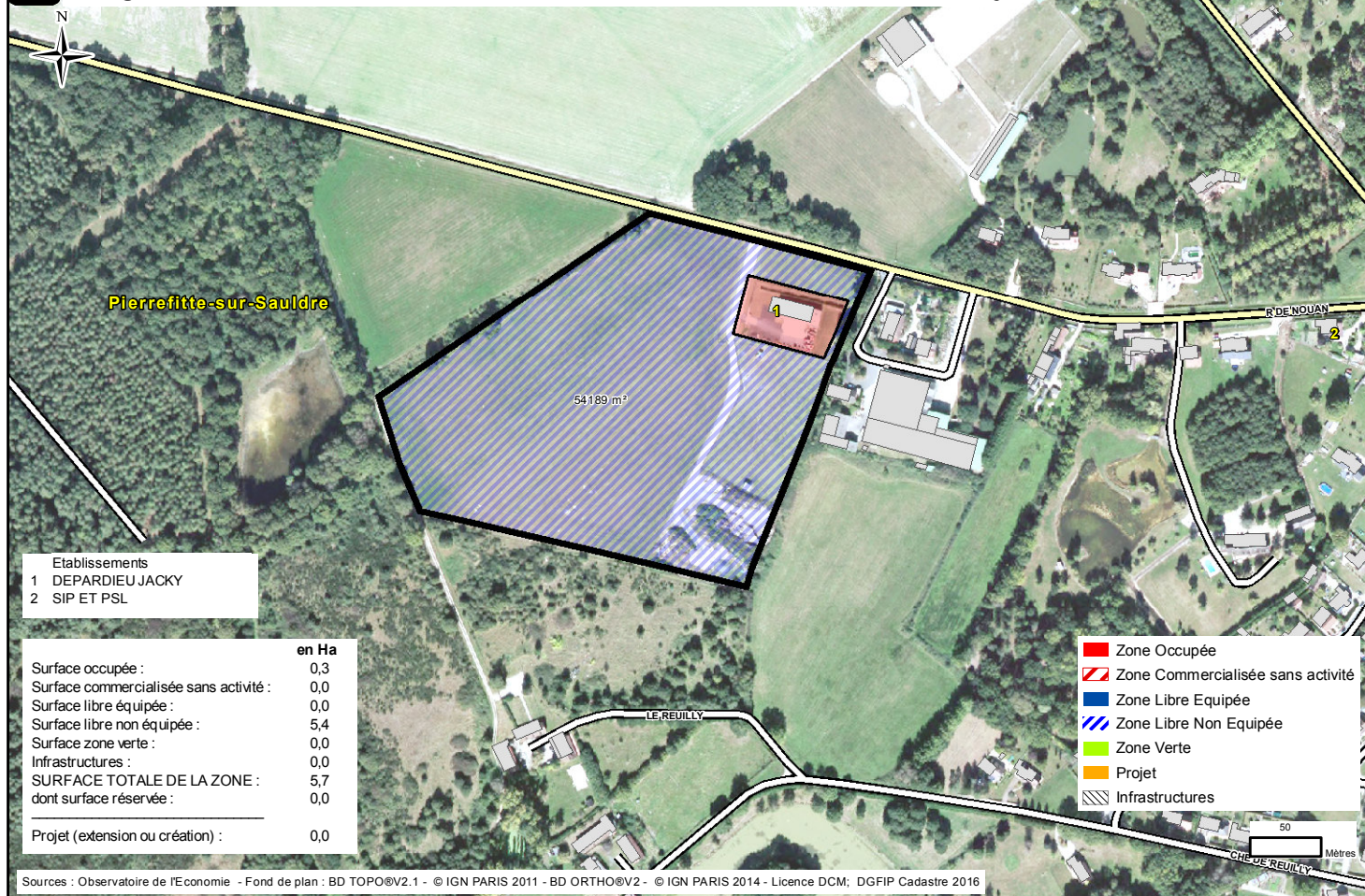

- Etablissements
- 1 DEPARDIEU JACKY
  - 2 SIP ET PSL

	en Ha
Surface occupée :	0,3
Surface commercialisée sans activité :	0,0
Surface libre équipée :	0,0
Surface libre non équipée :	5,4
Surface zone verte :	0,0
Infrastructures :	0,0
<b>SURFACE TOTALE DE LA ZONE :</b>	<b>5,7</b>
dont surface réservée :	0,0
<hr/>	
Projet (extension ou création) :	0,0

- Zone Occupée
- Zone Commercialisée sans activité
- Zone Libre Equipée
- Zone Libre Non Equipée
- Zone Verte
- Projet
- Infrastructures

Sources : Observatoire de l'Economie - Fond de plan : BD TOPO®V2.1 - © IGN PARIS 2011 - BD ORTHO®V2 - © IGN PARIS 2014 - Licence DCM, DGFiP Cadastre 2016

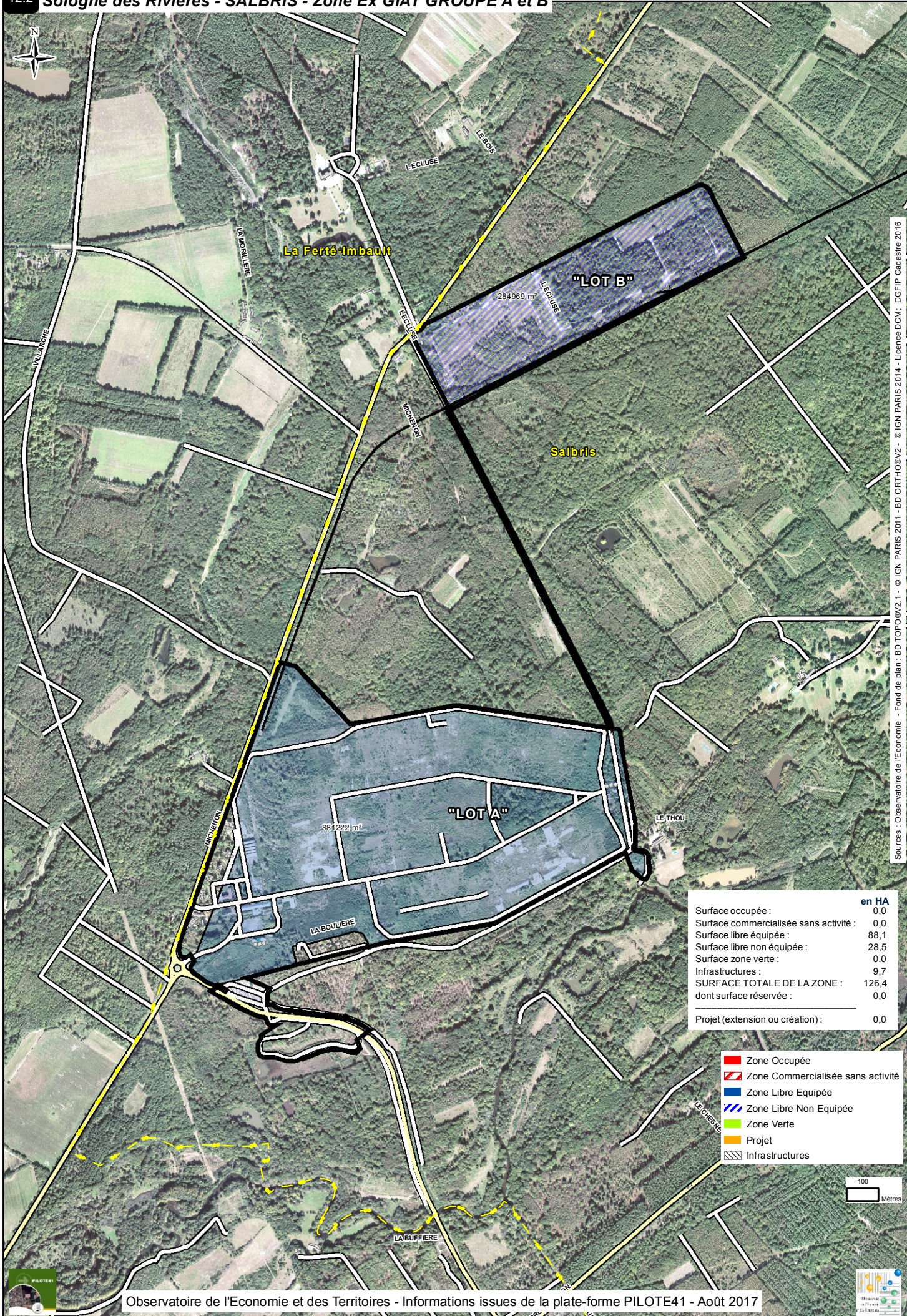

	en HA
Surface occupée :	0,0
Surface commercialisée sans activité :	0,0
Surface libre équipée :	88,1
Surface libre non équipée :	28,5
Surface zone verte :	0,0
Infrastructures :	9,7
<b>SURFACE TOTALE DE LA ZONE :</b>	<b>126,4</b>
dont surface réservée :	0,0
Projet (extension ou création) :	0,0

- Zone Occupée
- Zone Commercialisée sans activité
- Zone Libre Equipée
- Zone Libre Non Equipée
- Zone Verte
- Projet
- Infrastructures

100  
Mètres

Sources : Observatoire de l'Economie - Fond de plan : BD TOPO@V2.1 - © IGN PARIS 2011 - BD ORTHO@V2 - © IGN PARIS 2014 - Licence DCM ; DGFiP Cadastre 2016

### 12.3 Sologne des Rivières - SALBRIS - ZA Les Combes

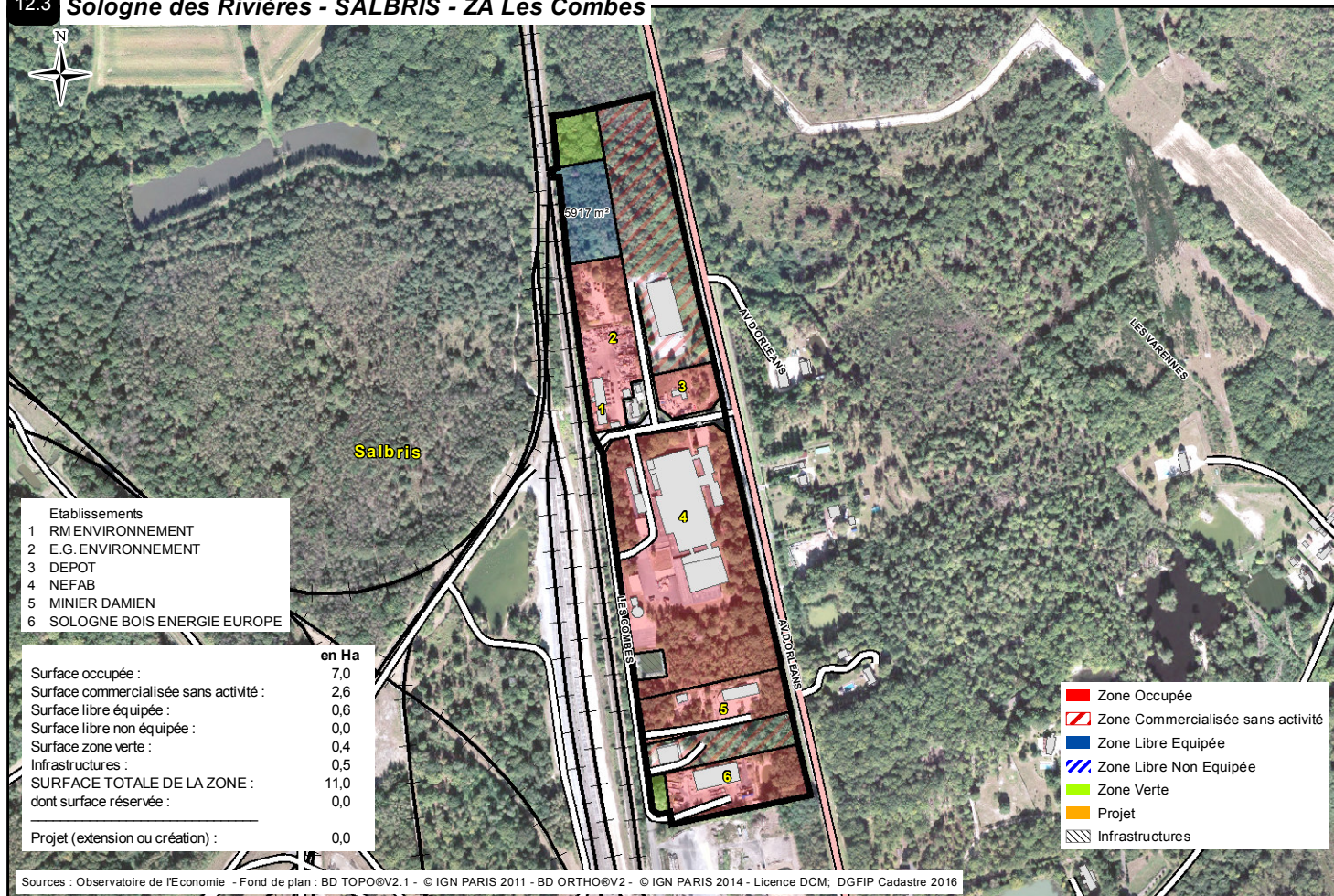

### 12.4 Sologne des Rivières - SALBRIS - ZA Les Champs

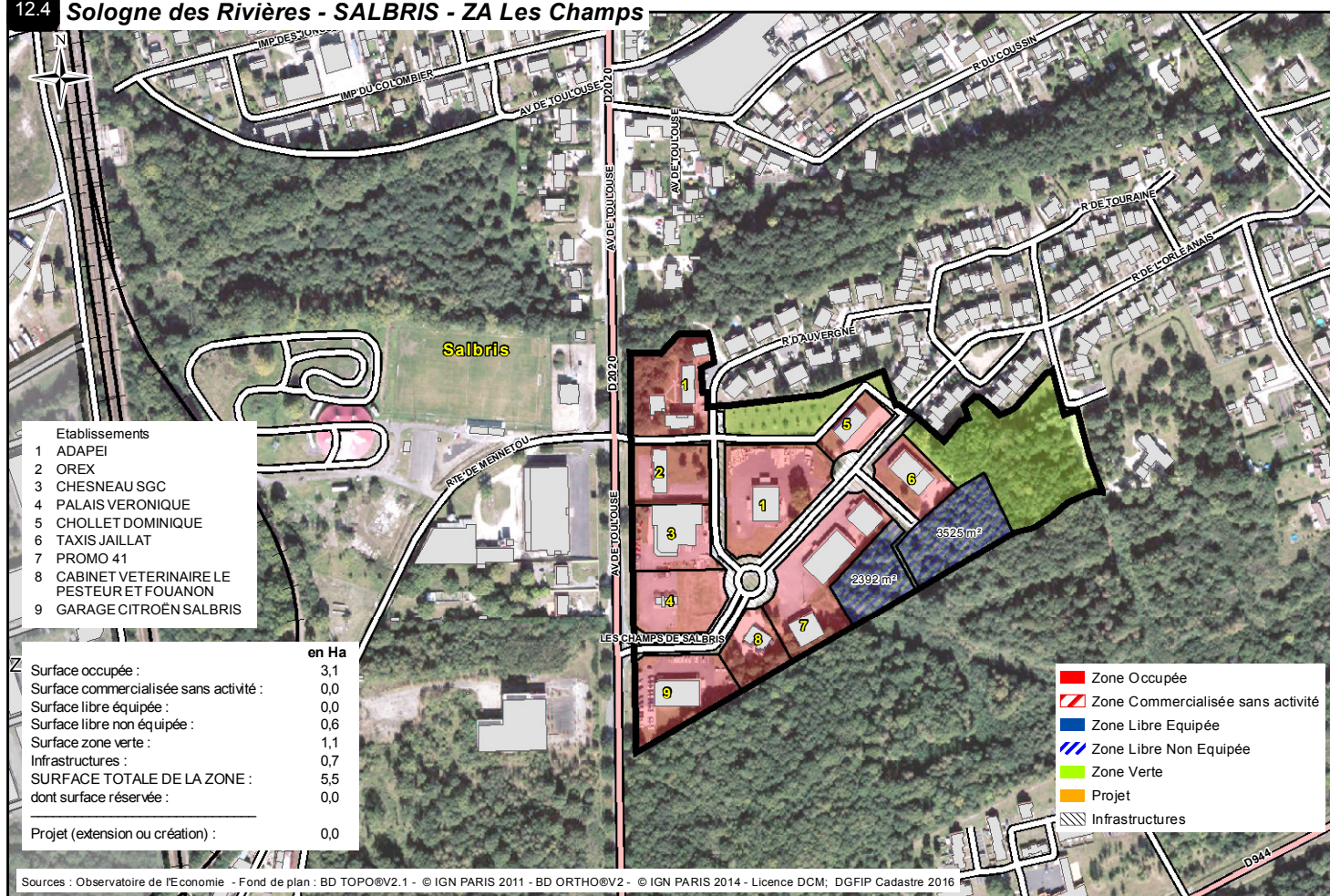

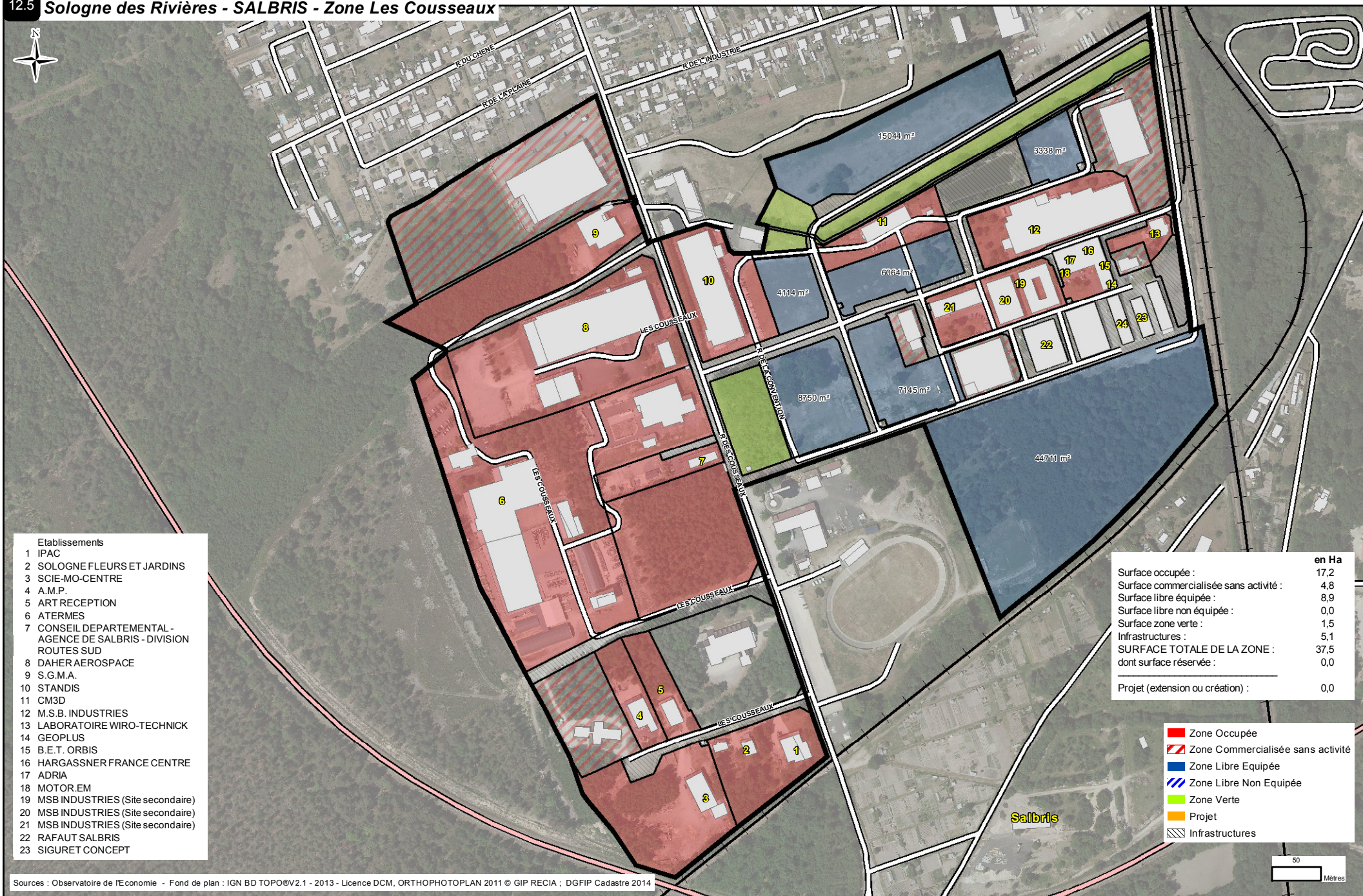

- Etablissements
- 1 IPAC
  - 2 SOLOGNE FLEURS ET JARDINS
  - 3 SCIE-MO-CENTRE
  - 4 A.M.P.
  - 5 ART RECEPTION
  - 6 ATERMES
  - 7 CONSEIL DEPARTEMENTAL -  
AGENCE DE SALBRIS - DIVISION  
ROUTES SUD
  - 8 DAHERAEROSPACE
  - 9 S.G.M.A.
  - 10 STANDIS
  - 11 CM3D
  - 12 M.S.B. INDUSTRIES
  - 13 LABORATOIRE WIRO-TECHNICK
  - 14 GEOPLUS
  - 15 B.E.T. ORBIS
  - 16 HARGASSNER FRANCE CENTRE
  - 17 ADRIA
  - 18 MOTOR.EM
  - 19 MSB INDUSTRIES (Site secondaire)
  - 20 MSB INDUSTRIES (Site secondaire)
  - 21 MSB INDUSTRIES (Site secondaire)
  - 22 RAFAUT SALBRIS
  - 23 SIGURET CONCEPT

	en Ha
Surface occupée :	17,2
Surface commercialisée sans activité :	4,8
Surface libre équipée :	8,9
Surface libre non équipée :	0,0
Surface zone verte :	1,5
Infrastructures :	5,1
<b>SURFACE TOTALE DE LA ZONE :</b>	<b>37,5</b>
dont surface réservée :	0,0
Projet (extension ou création) :	0,0

- Zone Occupée
- Zone Commercialisée sans activité
- Zone Libre Equipée
- Zone Libre Non Equipée
- Zone Verte
- Projet
- Infrastructures

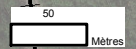

Sources : Observatoire de l'Economie - Fond de plan : IGN BD TOPO@V2.1 - 2013 - Licence DCM, ORTHOPHOPLAN 2011 © GIP RECIA ; DGFiP Cadastre 2014



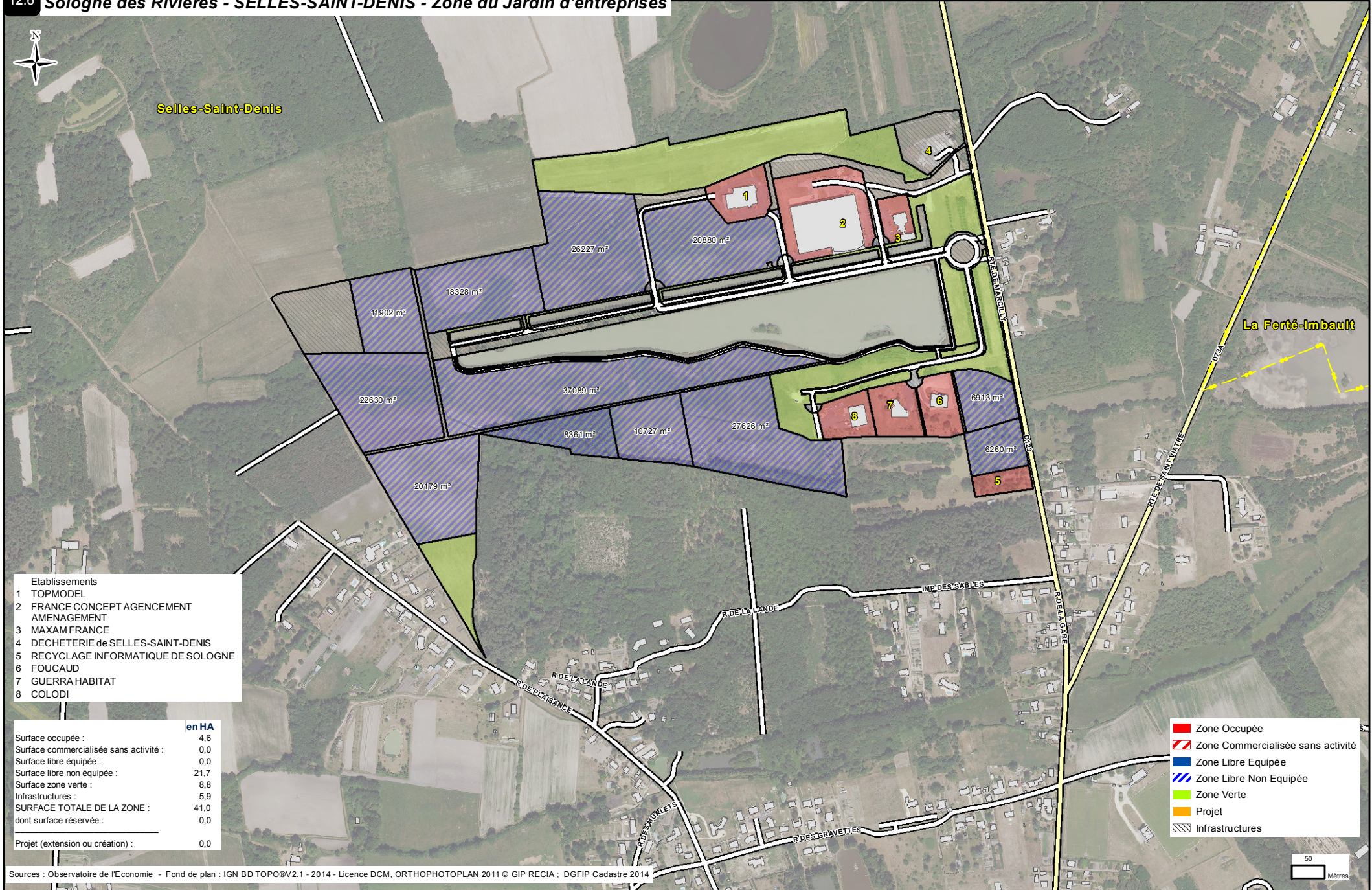

- Etablissements
- 1 TOPMODEL
  - 2 FRANCE CONCEPT AGENCEMENT AMENAGEMENT
  - 3 MAXAM FRANCE
  - 4 DECHETERIE de SELLES-SAINT-DENIS
  - 5 RECYCLAGE INFORMATIQUE DE SOLOGNE
  - 6 FOUCAUD
  - 7 GUERRA HABITAT
  - 8 COLODI

	en HA
Surface occupée :	4,6
Surface commercialisée sans activité :	0,0
Surface libre équipée :	0,0
Surface libre non équipée :	21,7
Surface zone verte :	8,8
Infrastructures :	5,9
<b>SURFACE TOTALE DE LA ZONE :</b>	<b>41,0</b>
dont surface réservée :	0,0
<b>Projet (extension ou création) :</b>	<b>0,0</b>

- Zone Occupée
- Zone Commercialisée sans activité
- Zone Libre Equipée
- Zone Libre Non Equipée
- Zone Verte
- Projet
- Infrastructures

Sources : Observatoire de l'Economie - Fond de plan : IGN BD TOPO@V2.1 - 2014 - Licence DCM, ORTHOPHOTOPLAN 2011 © GIP RECIA ; DGFI Cadastre 2014



## 12.7 Sologne des Rivières - SOUESMES - Zone d'Activités des Plaines

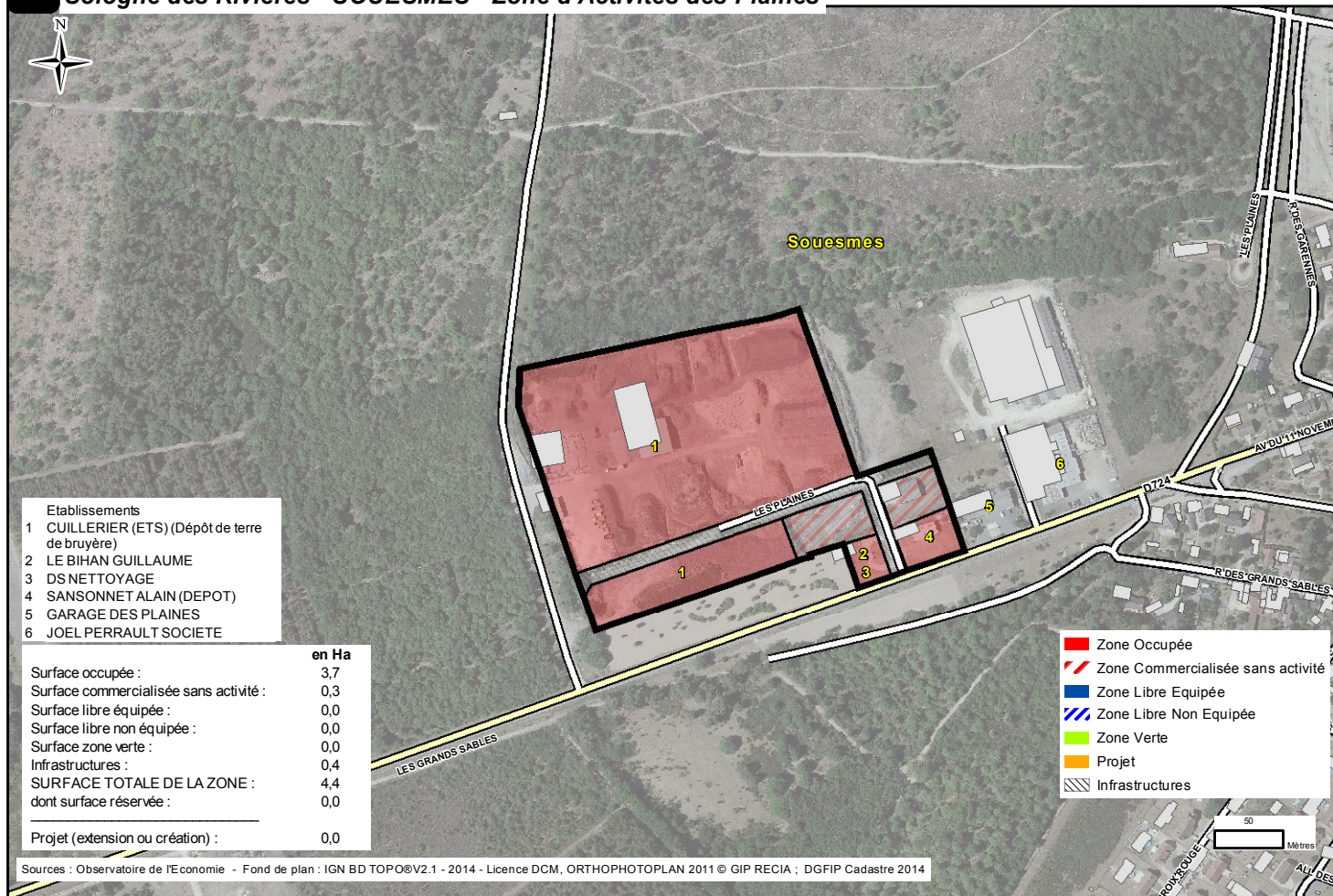

## 12.8 Sologne des Rivières - THEILLAY - Zone La Terre des Mille Boeufs

