

9 - ZONES D'ACTIVITES DES COMMUNAUTE DE COMMUNES DU ROMORANTINAIS ET DU MONESTOIS

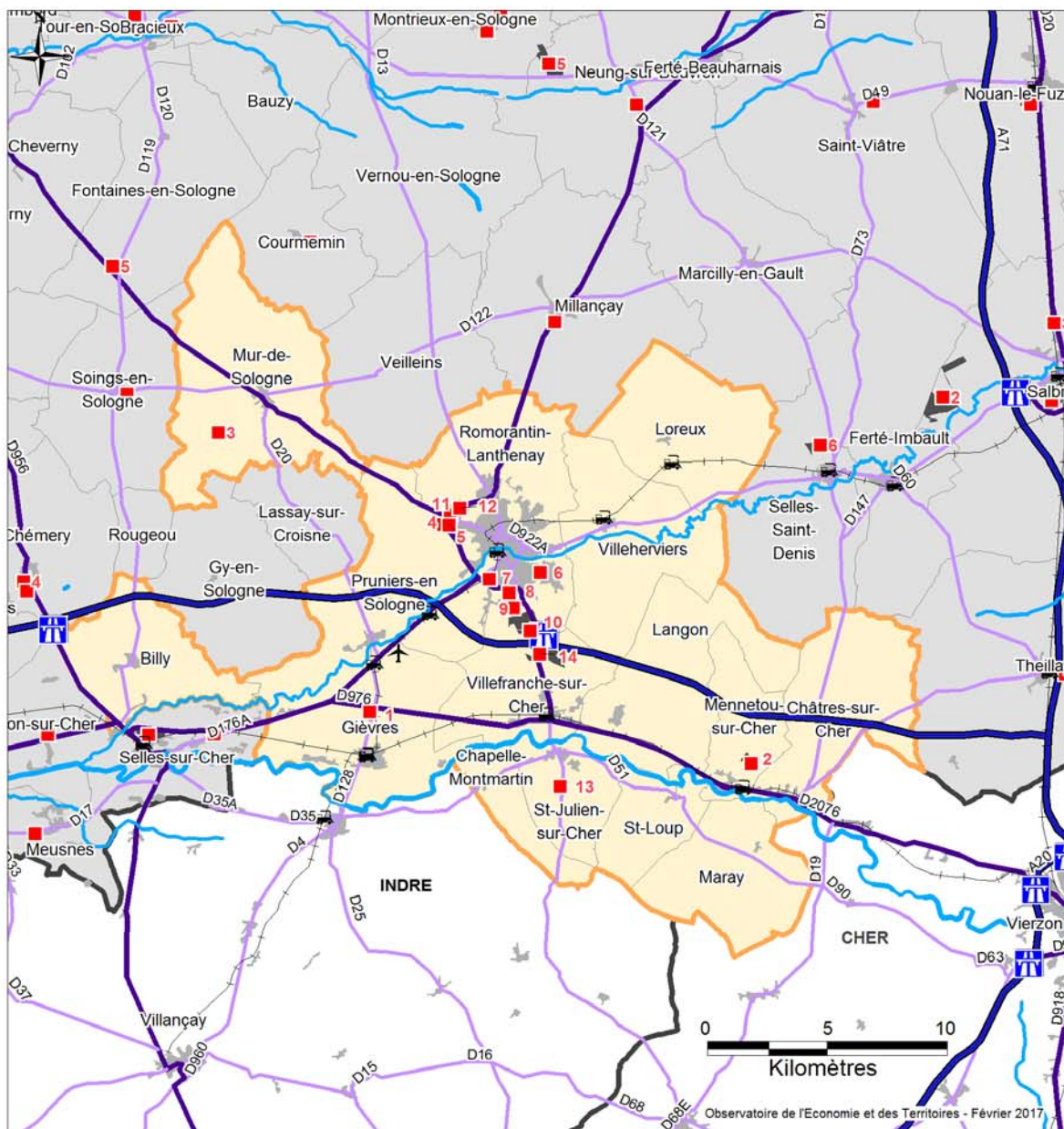

Communauté de communes du Romorantinois et du Monestois

> 9.1	ZA du Grand Chêne	Gièvres
> 9.2	ZA de Gaudet	Mennetou-sur-Cher
> 9.3	Zone Artisanale de l'Etang Marais	Mur-de-Sologne
> 9.4	Zone Pâtureau de la Grange	Pruniers-en-Sologne
> 9.5	Zone Pâtureau 2000	Pruniers-en-Sologne
> 9.6	Zone de Piégu	Romorantin-Lanthenay
> 9.7	Zone de Saint-Marc	Romorantin-Lanthenay
> 9.8	Zone de l'Arche	Romorantin-Lanthenay
> 9.9	Zone de Plaisance	Romorantin-Lanthenay
> 9.10	ZAC des Grandes Bruyères	Romorantin-Lanthenay
> 9.11	Zone de la Grange I	Romorantin-Lanthenay
> 9.12	Zone de la Grange II	Romorantin-Lanthenay
> 9.13	Zone d'Activités des Noues	Saint-Julien-sur-Cher
> 9.14	ZI de la Bézardière	Villefranche-sur-Cher

Communauté de communes du Romorantinais et du Monestois

> 9.1	ZA du Grand Chêne	1982	Gestionnaire : La commune	6	14
> 9.2	ZA de Gaudet	1992	Propriétaire : La commune Aménageur : La commune Gestionnaire : La commune	2	27
> 9.3	Zone Artisanale de l'Etang Marais	1989	Propriétaire : La commune Gestionnaire : La commune	1	4
> 9.4	Zone Pâtureau de la Grange	1992	Propriétaire : La commune Aménageur : La commune Gestionnaire : La commune	25	158
> 9.5	Zone Pâtureau 2000	2000	Propriétaire : CC Romorantinais et Monestois Aménageur : CC Romorantinais et Monestois Gestionnaire : CC Romorantinais et Monestois	8	63
> 9.6	Zone de Piégu	1965	Propriétaire : La commune Gestionnaire : La commune	6	34
> 9.7	Zone de Saint-Marc	1965	Gestionnaire : La commune	4	278
> 9.8	Zone de l'Arche	1970	Aménageur : La commune Gestionnaire : La commune	24	322
> 9.9	Zone de Plaisance	1989	Aménageur : La commune Gestionnaire : La commune	58	748
> 9.10	ZAC des Grandes Bruyères	2000	Propriétaire : 3 Vals Aménagement et C Romorantinais et Monestois Aménageur : 3 Vals Aménagement Gestionnaire : CC Romorantinais et Monestois	16	111
> 9.11	Zone de la Grange I	1990	Gestionnaire : Romorantinais et Monestois	12	609
> 9.12	Zone de la Grange II	1999	Propriétaire : 3 Vals Aménagement Aménageur : 3 Vals Aménagement Gestionnaire : CC Romorantinais et Monestois	31	328
> 9.13	Zone d'Activités des Noues	1997	Propriétaire : CC Romorantinais et Monestois Aménageur : CC Romorantinais et Monestois Gestionnaire : CC Romorantinais et Monestois	1	5
> 9.14	ZI de la Bézardière	1976	Propriétaire : La commune Aménageur : La commune Gestionnaire : La commune	15	83

9.1 Romorantinois et du Monestois - GIEVRES - ZA du Grand Chêne

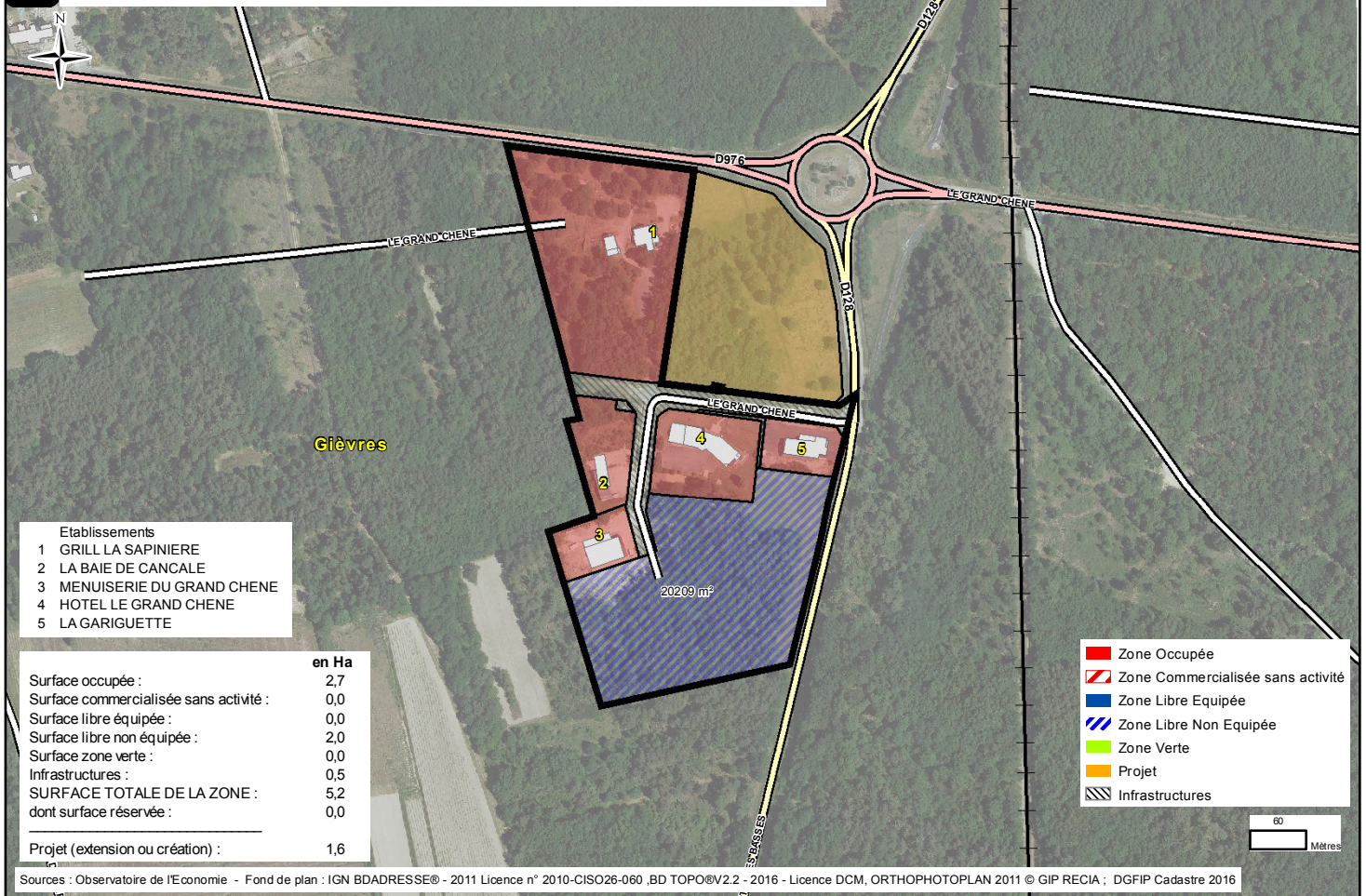

9.2 Romorantinois et du Monestois - MENNETOU-SUR-CHER - ZA de Gaudet

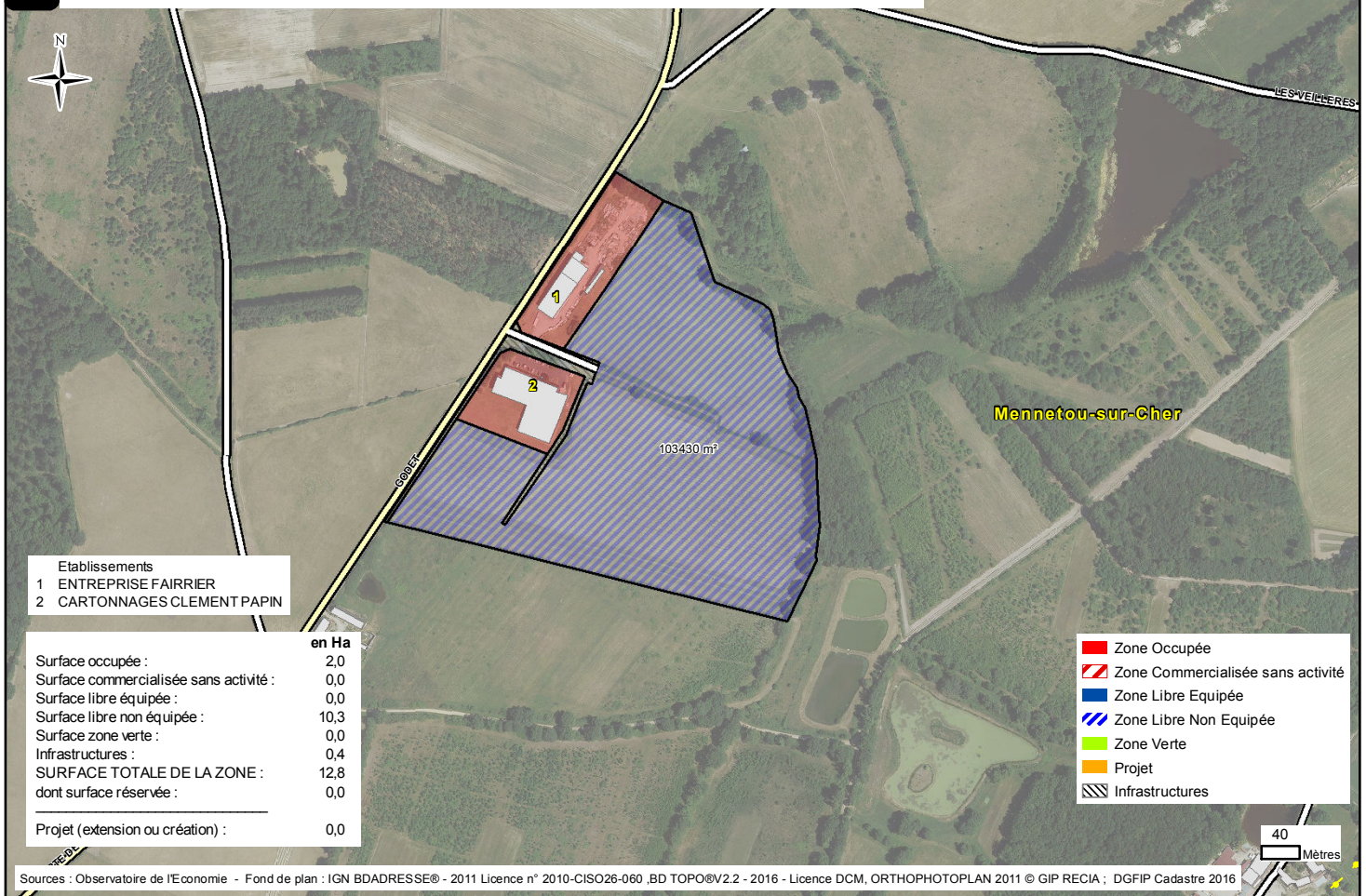

9.3 Romorantinois et du Monestois - MUR-DE-SOLOGNE - Zone Artisanale de l'Etang Marais

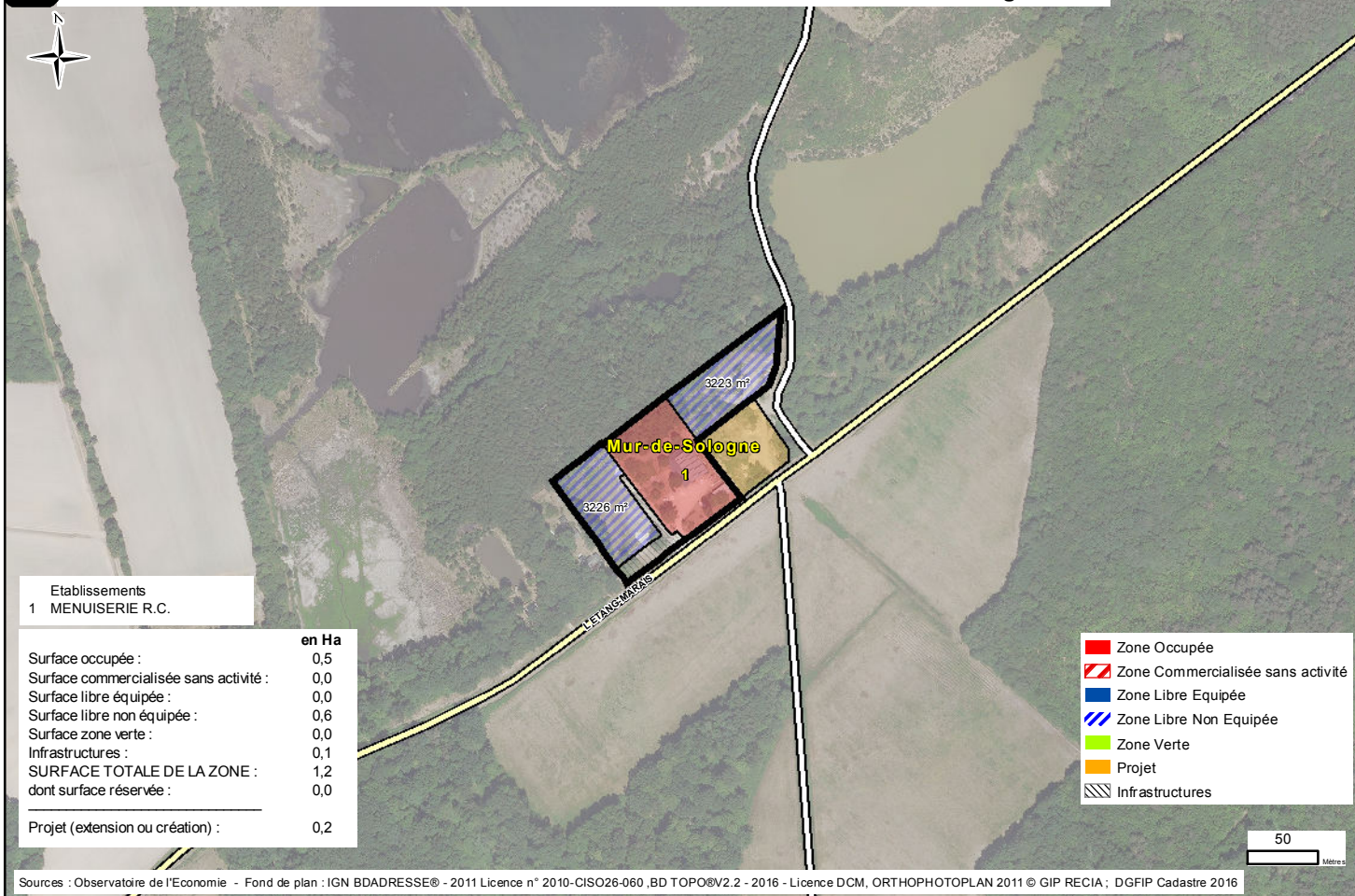

9.4 Romorantinois et du Monestois - PRUNIER-S-EN-SOLOGNE - Zone Pâtureau de la Grange

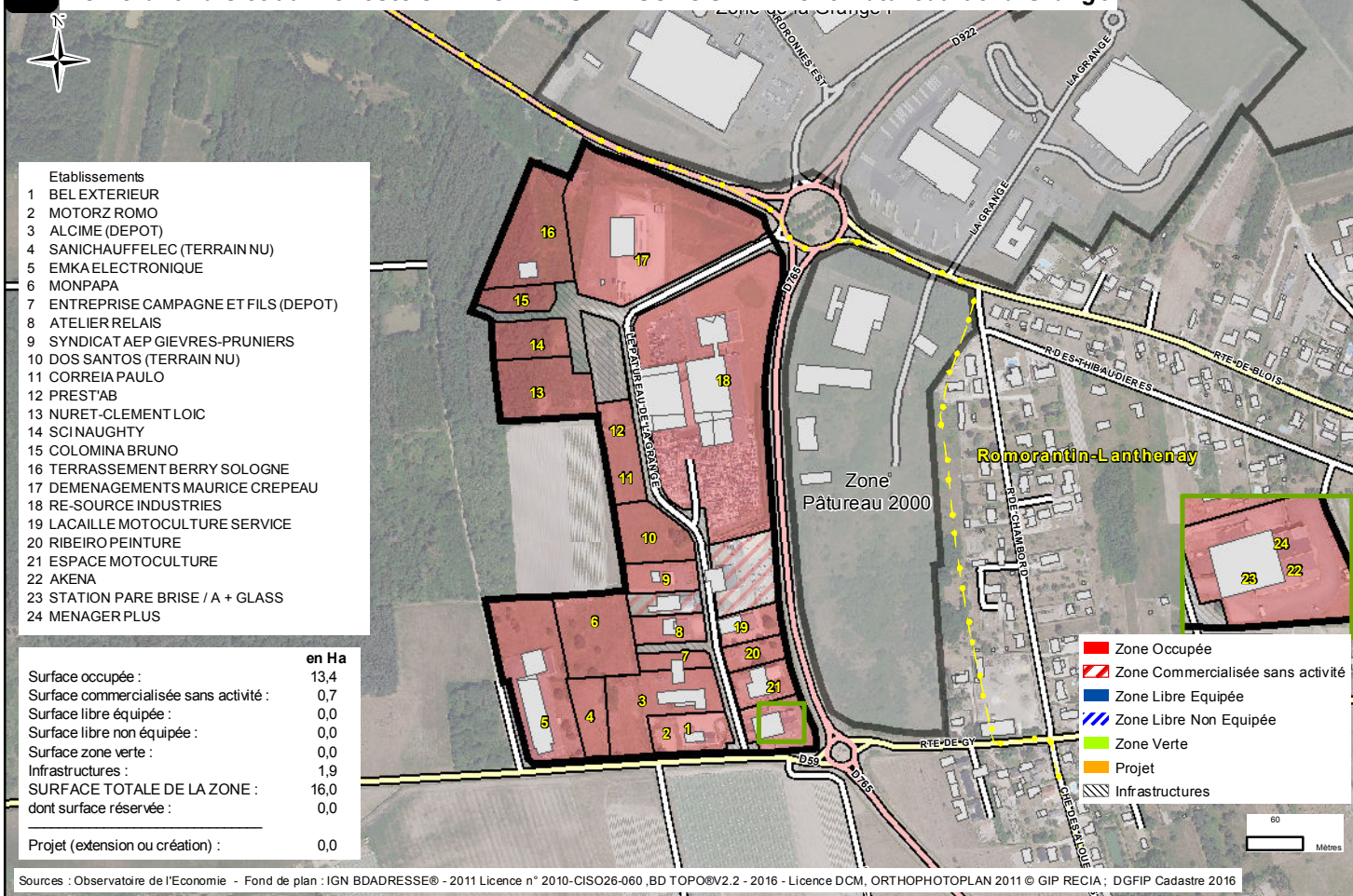

9.5 Romorantinois et du Monestois - PRUNIERS-EN-SOLOGNE - Zone Pâtureau 2000

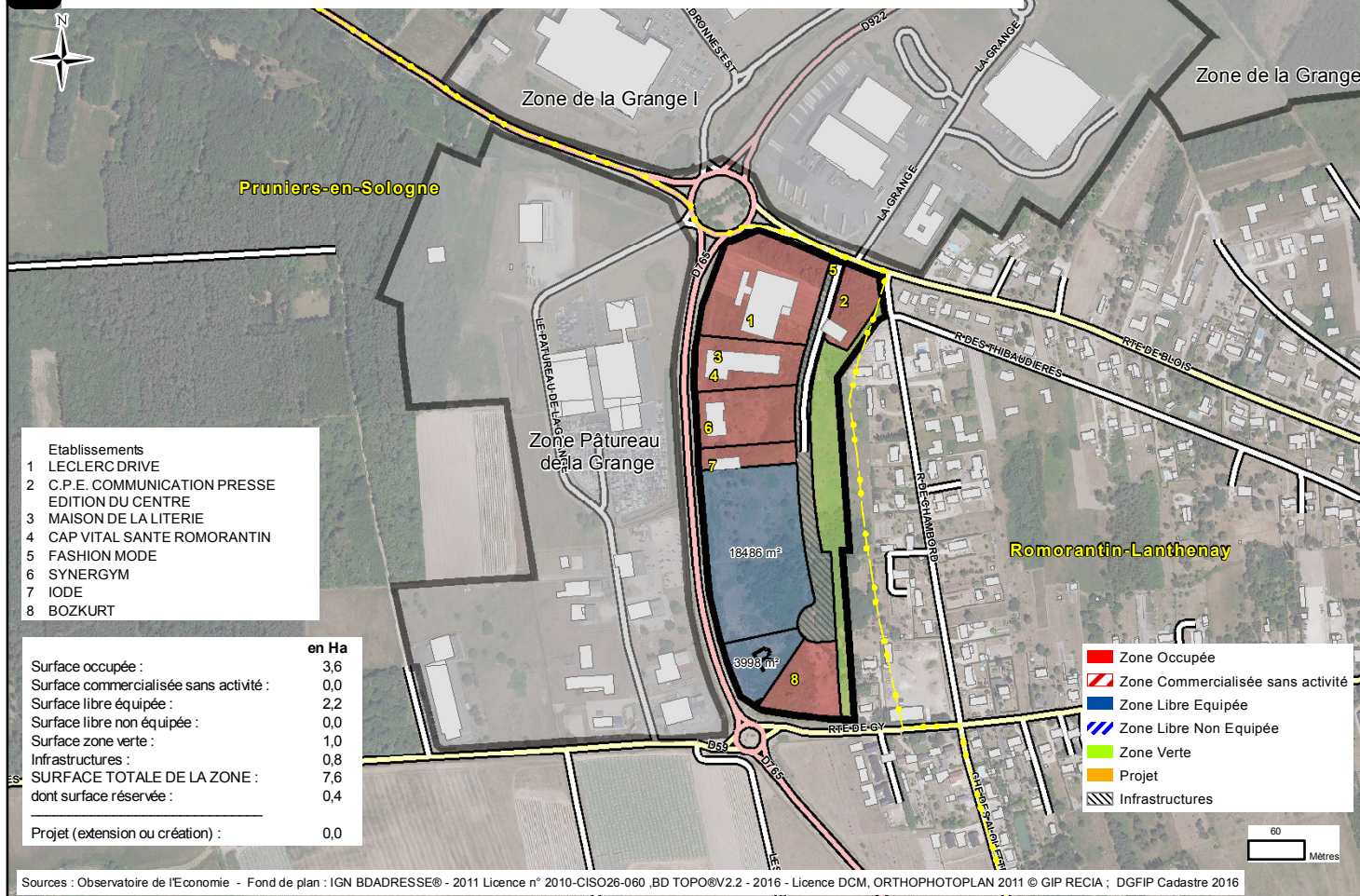

9.6 Romorantinois et du Monestois - ROMORANTIN-LANTHENAY - Zone de Piégu

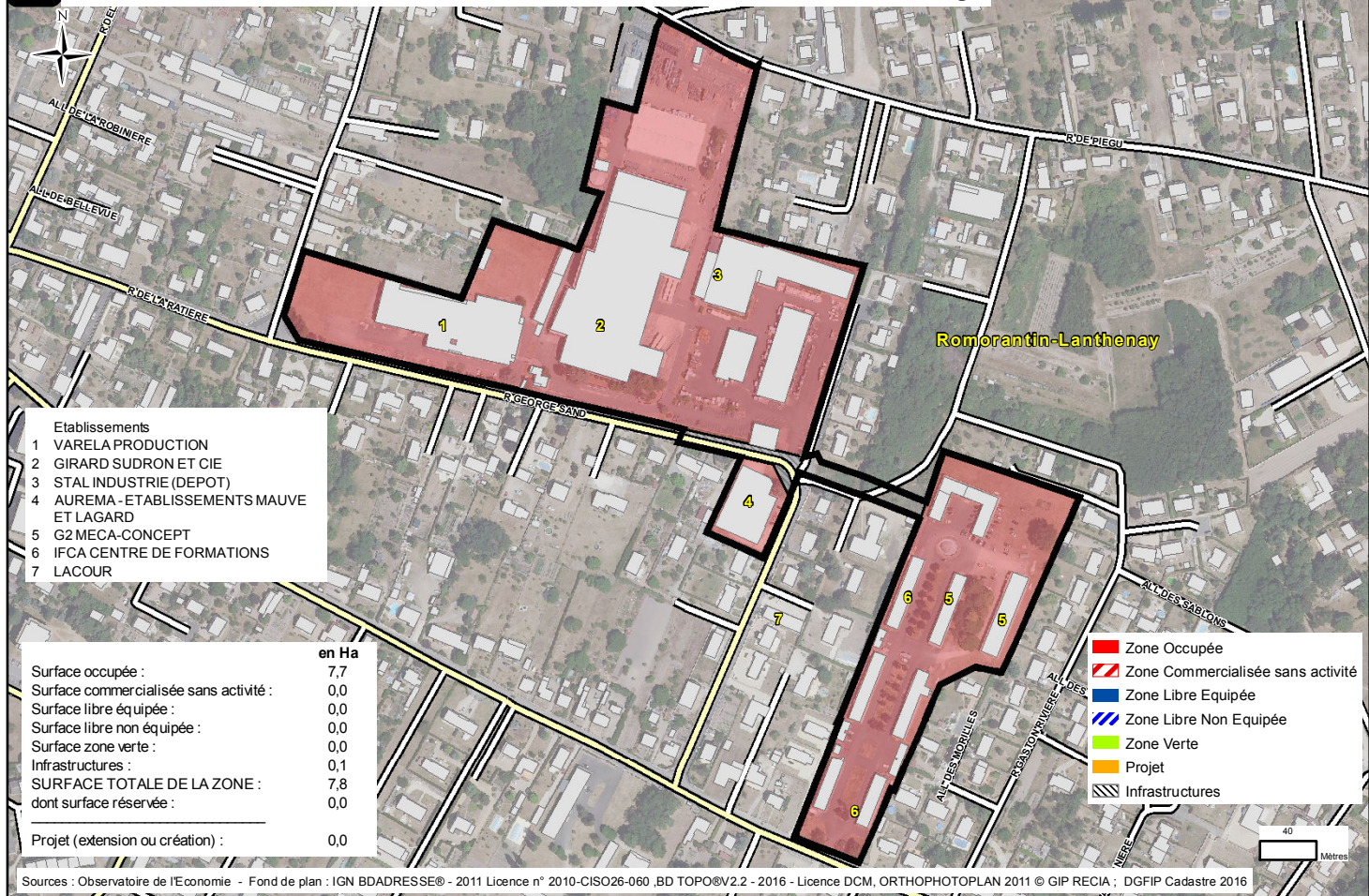

9.7 Romorantinois et du Monestois - ROMORANTIN-LANTHENAY - Zone de Saint-Marc

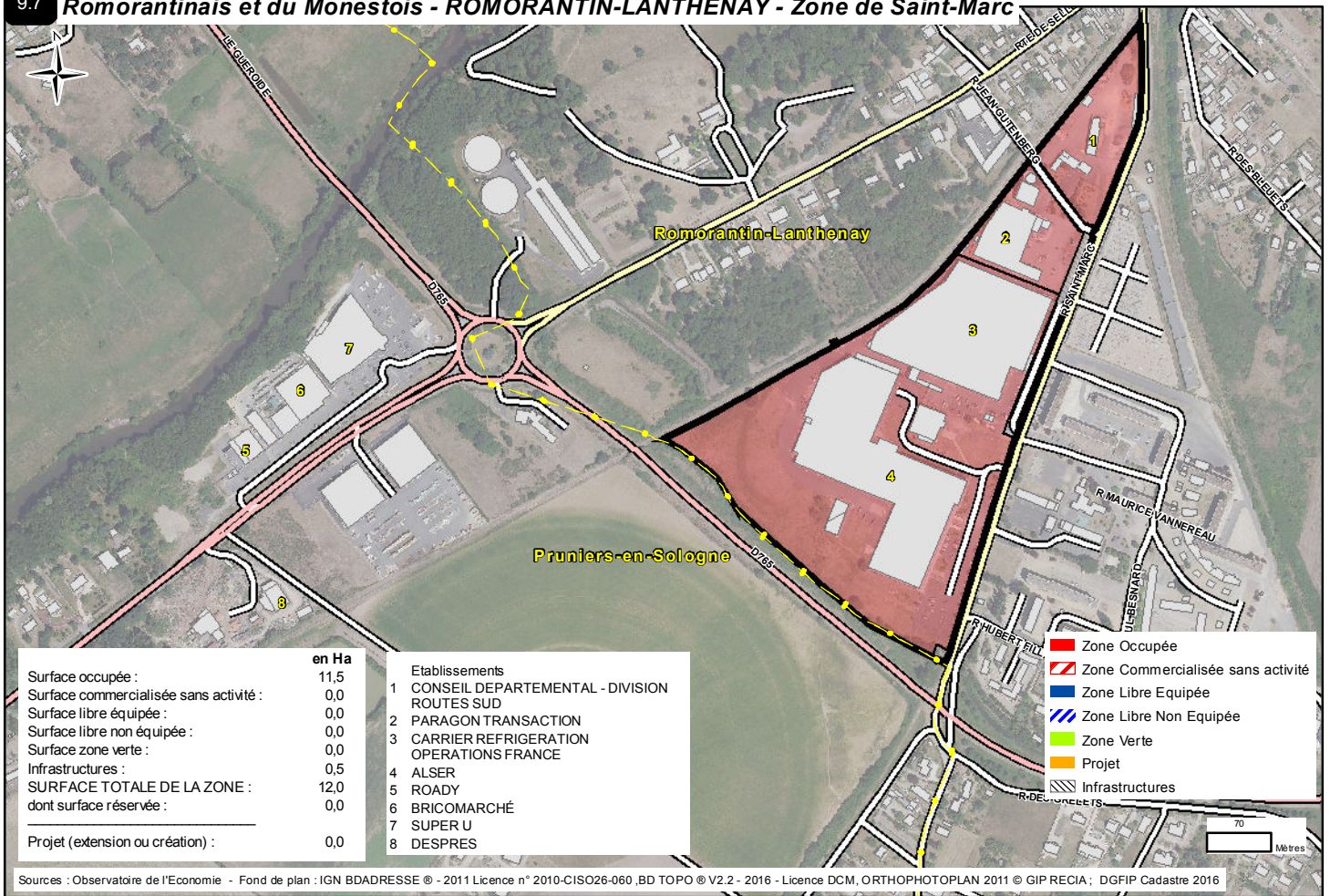

9.8 Romorantinois et du Monestois - ROMORANTIN-LANTHENAY - Zone de l'Arche

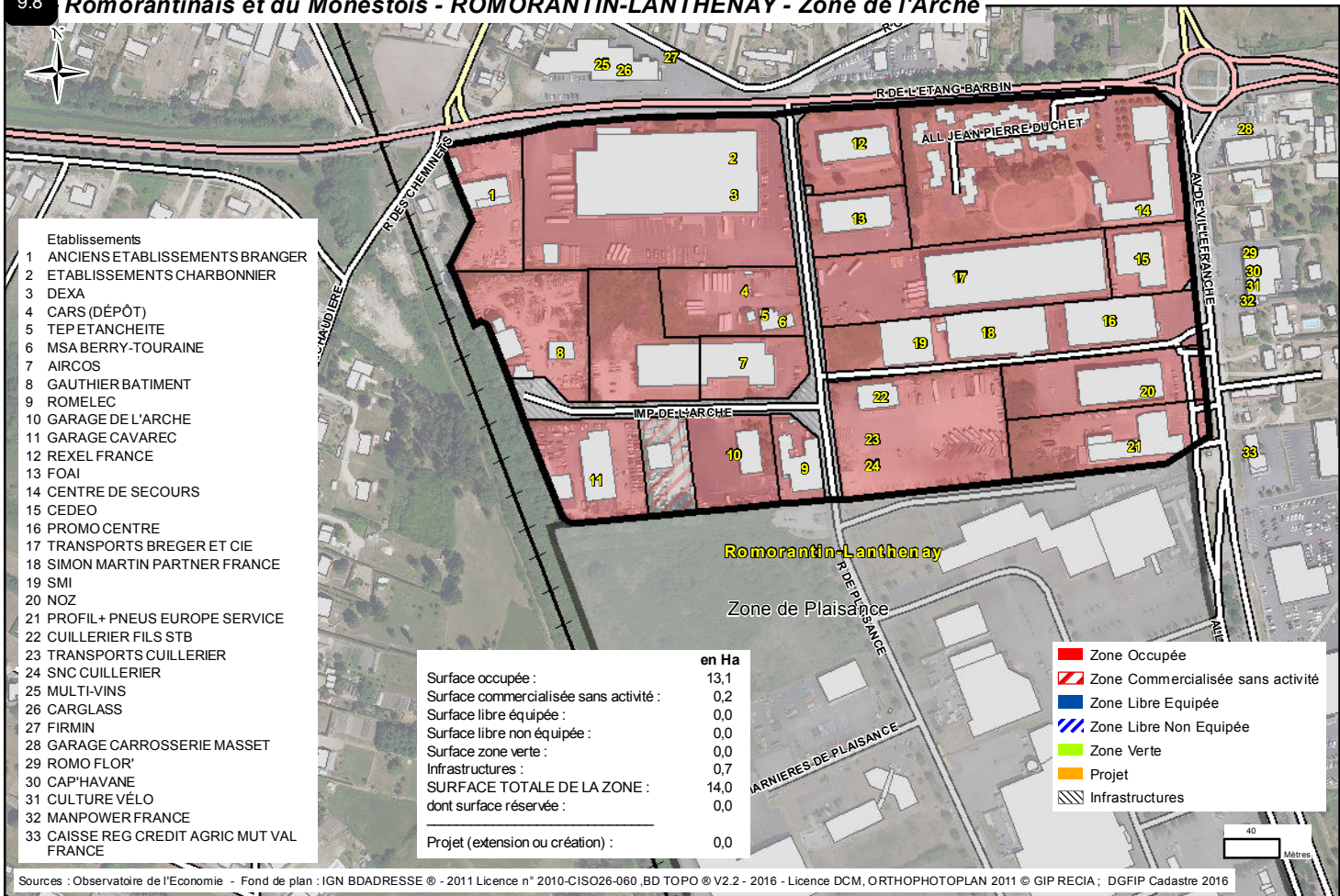

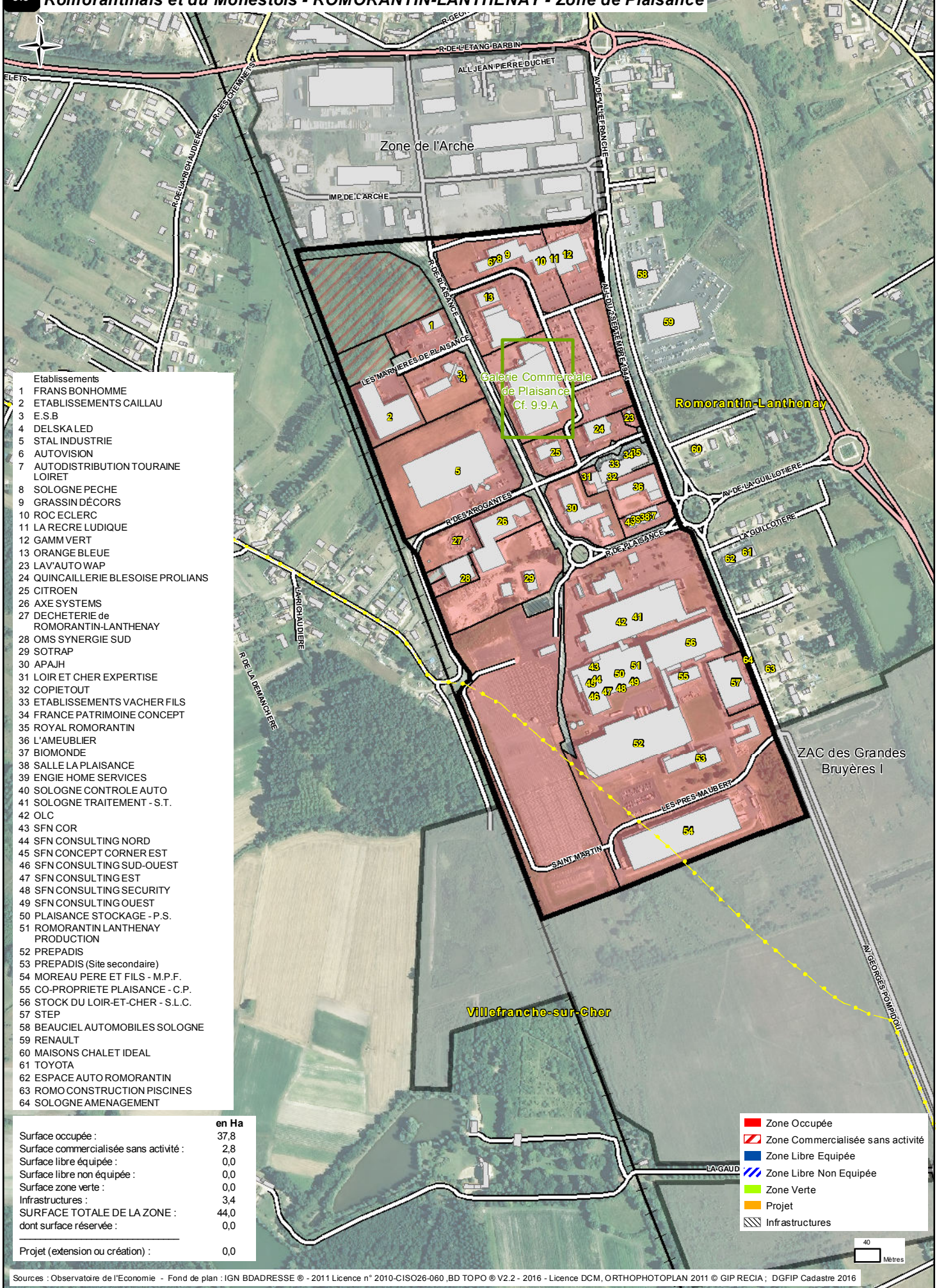

- Etablissemnts
- 1 FRANS BONHOMME
 - 2 ETABLISSEMENTS CAILLAU
 - 3 E.S.B
 - 4 DELSKA LED
 - 5 STAL INDUSTRIE
 - 6 AUTOVISION
 - 7 AUTODISTRIBUTION TOURAINE LOIRET
 - 8 SOLOGNE PECHE
 - 9 GRASSIN DÉCORS
 - 10 ROC ECLERC
 - 11 LA RECRE LUDIQUE
 - 12 GAMM VERT
 - 13 ORANGE BLEUE
 - 23 LAV'AUTO WAP
 - 24 QUINCAILLERIE BLEOISE PROLIANS
 - 25 CITROEN
 - 26 AXE SYSTEMS
 - 27 DECHETERIE de ROMORANTIN-LANTHENAY
 - 28 OMS SYNERGIE SUD
 - 29 SOTRAP
 - 30 APAJH
 - 31 LOIR ET CHER EXPERTISE
 - 32 COPIETOUT
 - 33 ETABLISSEMENTS VACHER FILS
 - 34 FRANCE PATRIMOINE CONCEPT
 - 35 ROYAL ROMORANTIN
 - 36 L'AMEUBLIER
 - 37 BIOMONDE
 - 38 SALLE LA PLAISANCE
 - 39 ENGIE HOME SERVICES
 - 40 SOLOGNE CONTROLE AUTO
 - 41 SOLOGNE TRAITEMENT - S.T.
 - 42 OLC
 - 43 SFN COR
 - 44 SFN CONSULTING NORD
 - 45 SFN CONCEPT CORNER EST
 - 46 SFN CONSULTING SUD-OUEST
 - 47 SFN CONSULTING EST
 - 48 SFN CONSULTING SECURITY
 - 49 SFN CONSULTING OUEST
 - 50 PLAISANCE STOCKAGE - P.S.
 - 51 ROMORANTIN LANTHENAY PRODUCTION
 - 52 PREPADIS
 - 53 PREPADIS (Site secondaire)
 - 54 MOREAU PERE ET FILS - M.P.F.
 - 55 CO-PROPRIETE PLAISANCE - C.P.
 - 56 STOCK DU LOIR-ET-CHER - S.L.C.
 - 57 STEP
 - 58 BEAUCIEL AUTOMOBILES SOLOGNE
 - 59 RENAULT
 - 60 MAISONS CHALET IDEAL
 - 61 TOYOTA
 - 62 ESPACE AUTO ROMORANTIN
 - 63 ROMO CONSTRUCTION PISCINES
 - 64 SOLOGNE AMENAGEMENT

	en Ha
Surface occupée :	37,8
Surface commercialisée sans activité :	2,8
Surface libre équipée :	0,0
Surface libre non équipée :	0,0
Surface zone verte :	0,0
Infrastructures :	3,4
SURFACE TOTALE DE LA ZONE :	44,0
dont surface réservée :	0,0
Projet (extension ou création) :	0,0

- Zone Occupée
- Zone Commercialisée sans activité
- Zone Libre Equipée
- Zone Libre Non Equipée
- Zone Verte
- Projet
- Infrastructures



Sources : Observatoire de l'Economie - Fond de plan : IGN BDADRESSE © - 2011 Licence n° 2010-CISO26-060, BD TOPO © V2.2 - 2016 - Licence DCM, ORTHOPHOTOPLAN 2011 © GIP RECIA ; DGFiP Cadastre 2016



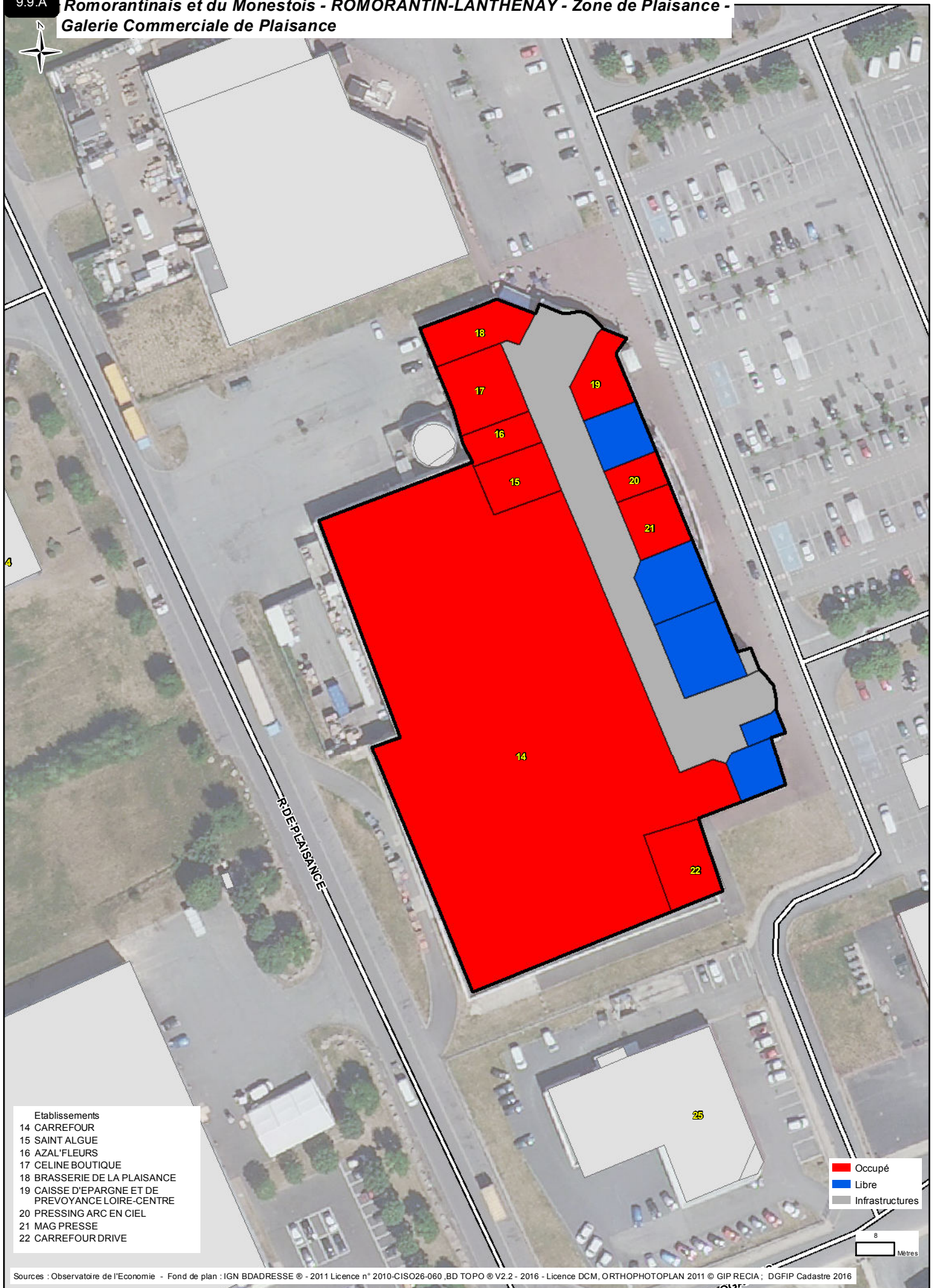

- Établissements
- 14 CARREFOUR
 - 15 SAINT ALGUE
 - 16 AZAL'FLEURS
 - 17 CELINE BOUTIQUE
 - 18 BRASSERIE DE LA PLAISANCE
 - 19 CAISSE D'EPARGNE ET DE PREVOYANCE LOIRE-CENTRE
 - 20 PRESSING ARC EN CIEL
 - 21 MAG PRESSE
 - 22 CARREFOUR DRIVE

- Occupé
- Libre
- Infrastructures

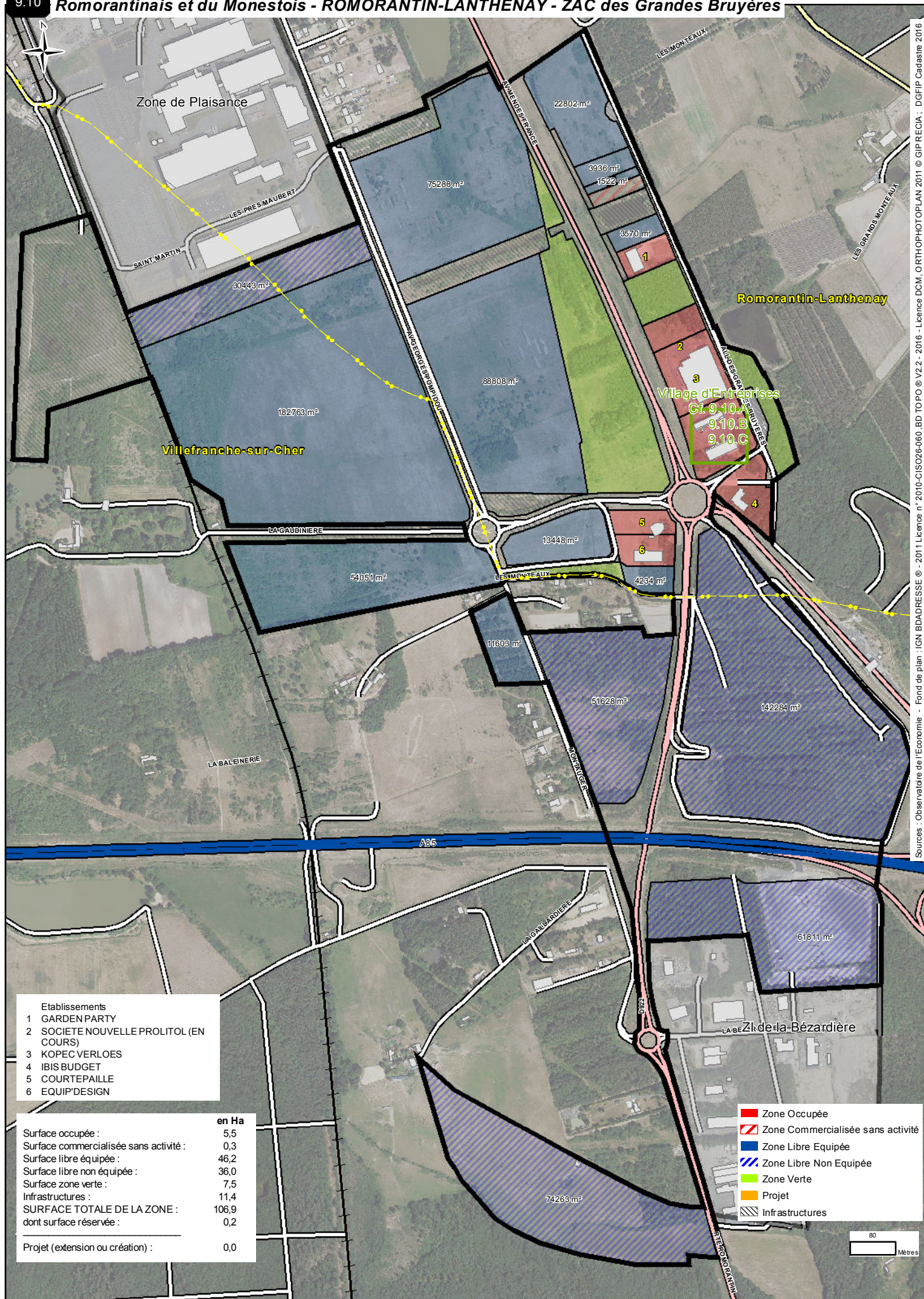

- Établissements
- 1 GARDEN PARTY
 - 2 SOCIETE NOUVELLE PROLITOL (EN COURS)
 - 3 KOPEC VERLOES
 - 4 IBIS BUDGET
 - 5 COURTEPAILLE
 - 6 EQUIP'DESIGN

	en Ha
Surface occupée :	5,5
Surface commercialisée sans activité :	0,3
Surface libre équipée :	46,2
Surface libre non équipée :	36,0
Surface zone verte :	7,5
Infrastructures :	11,4
SURFACE TOTALE DE LA ZONE :	106,9
dont surface réservée :	0,2
Projet (extension ou création) :	0,0

- Zone Occupée
- ▨ Zone Commercialisée sans activité
- Zone Libre Equipée
- ▨ Zone Libre Non Equipée
- Zone Verte
- Projet
- ▨ Infrastructures

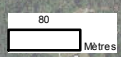

Sources : Observatoire de l'Economie - Fond de plan : IGN BDADRESSE © 2011 Licence n° 2010-CIS026-060, BD TOPO © V2.2 - 2016 - Licence DCM, ORTHOPHOTOPLAN 2011 © GIP REGIA ; DGFIP Cadastre 2016



**9.10.A Romorantinois et du Monestois - ROMORANTIN-LANTHENAY - ZAC des Grandes Bruyères
Village d'Entreprises - Bâtiment A - Rez-de-Chaussée**

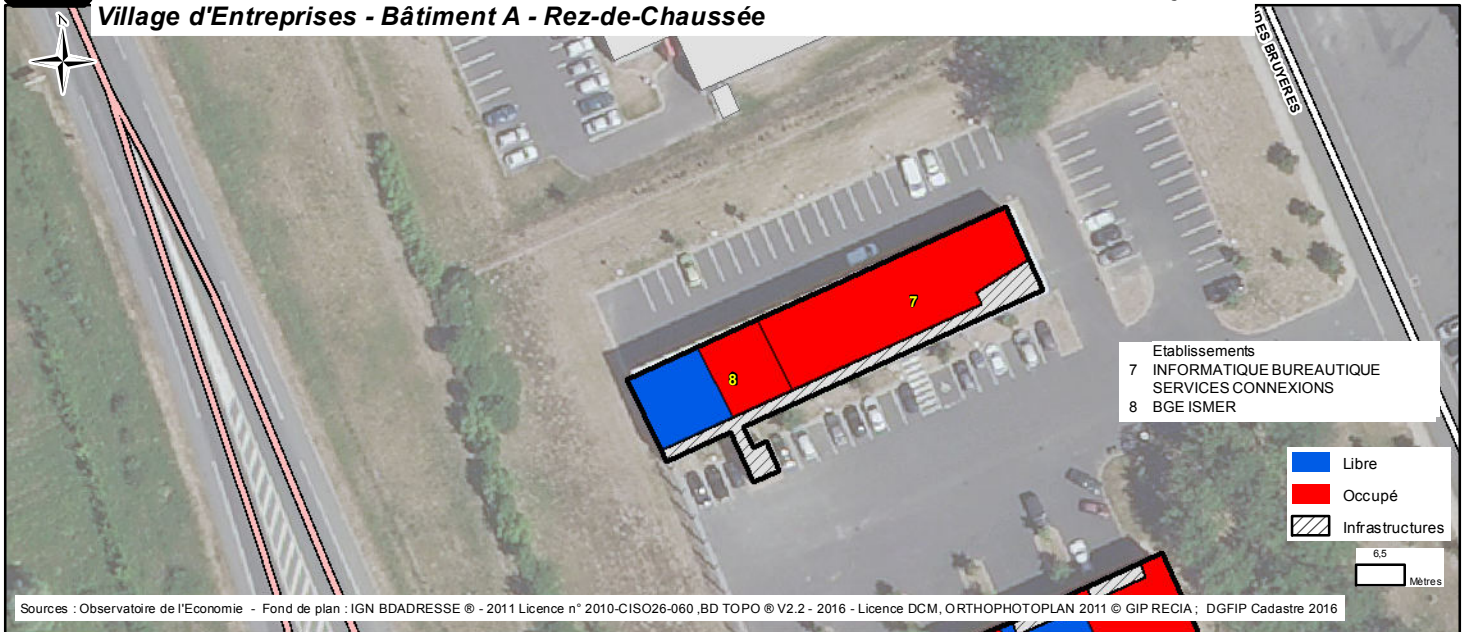

**9.10.B Romorantinois et du Monestois - ROMORANTIN-LANTHENAY - ZAC des Grandes Bruyères
Village d'Entreprises - Bâtiment A - 1er étage**

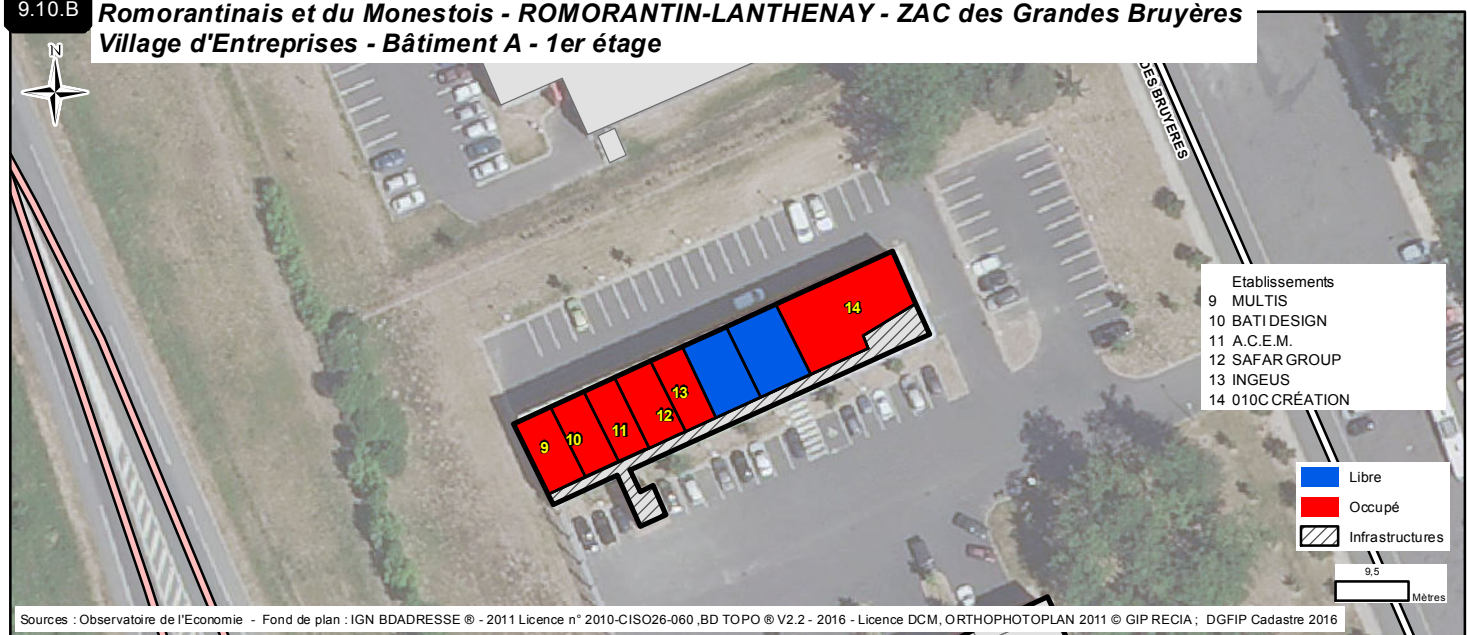

**9.10.C Romorantinois et du Monestois - ROMORANTIN-LANTHENAY - ZAC des Grandes Bruyères
Village d'Entreprises - Bâtiment B**

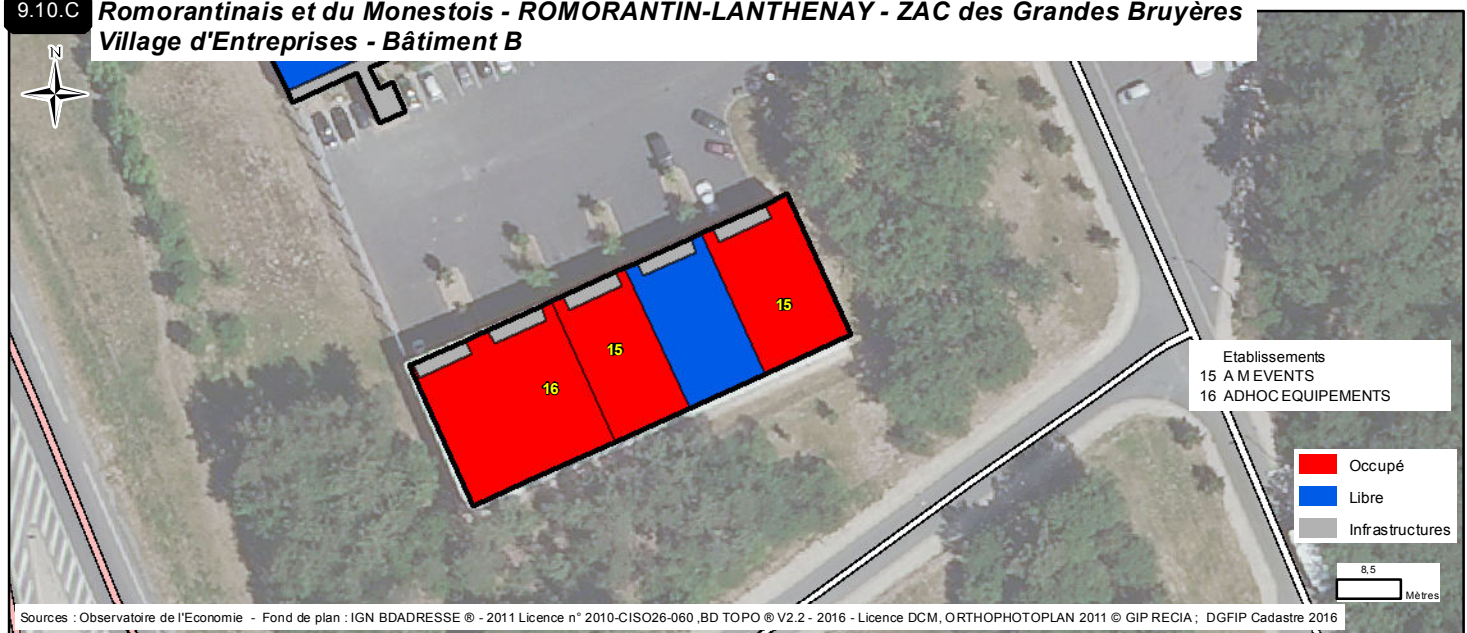

9.11 Romorantinois et du Monestois - ROMORANTIN-LANTHENAY - Zone de la Grange I

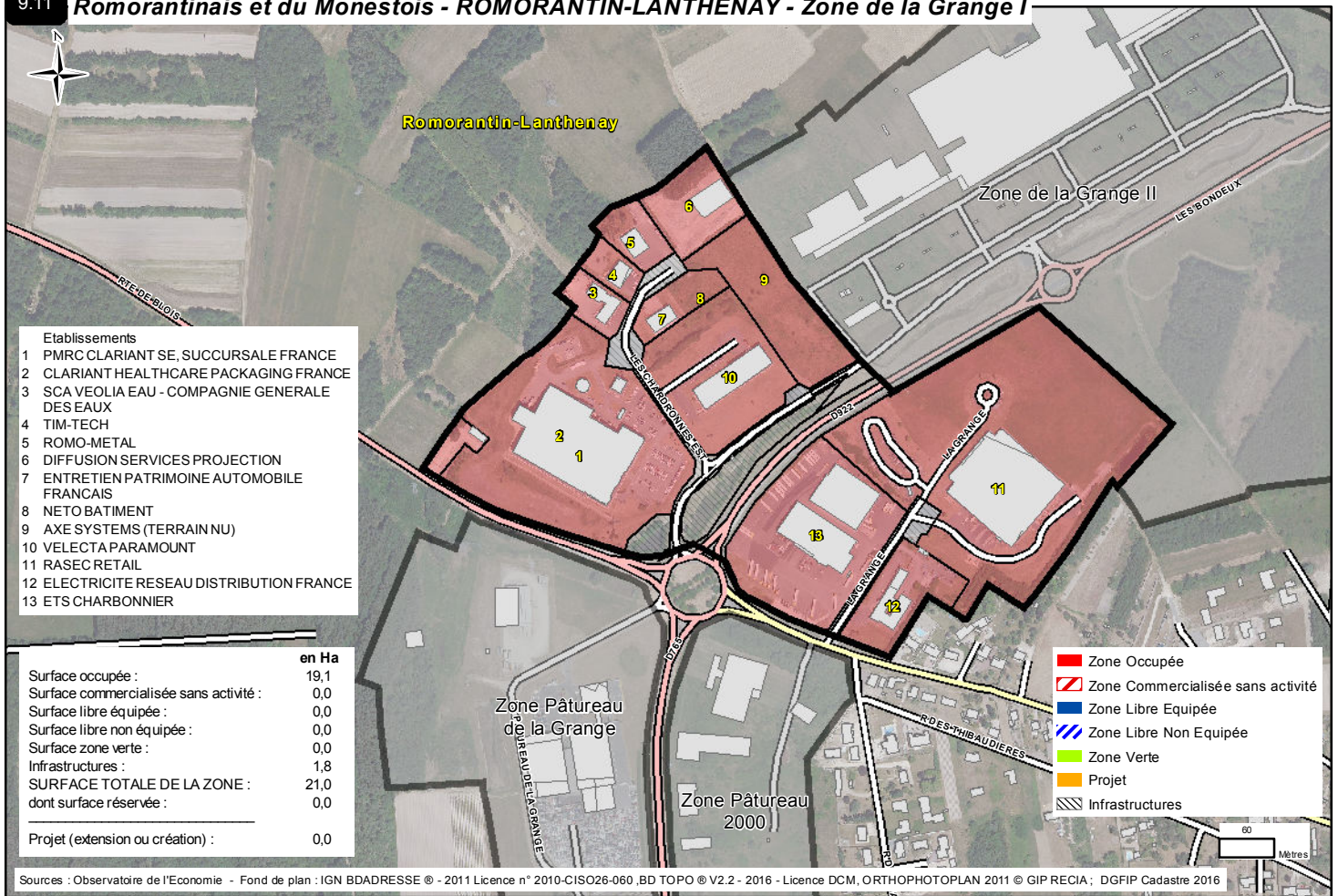

9.12 Romorantinois et du Monestois - ROMORANTIN-LANTHENAY - Zone de la Grange II

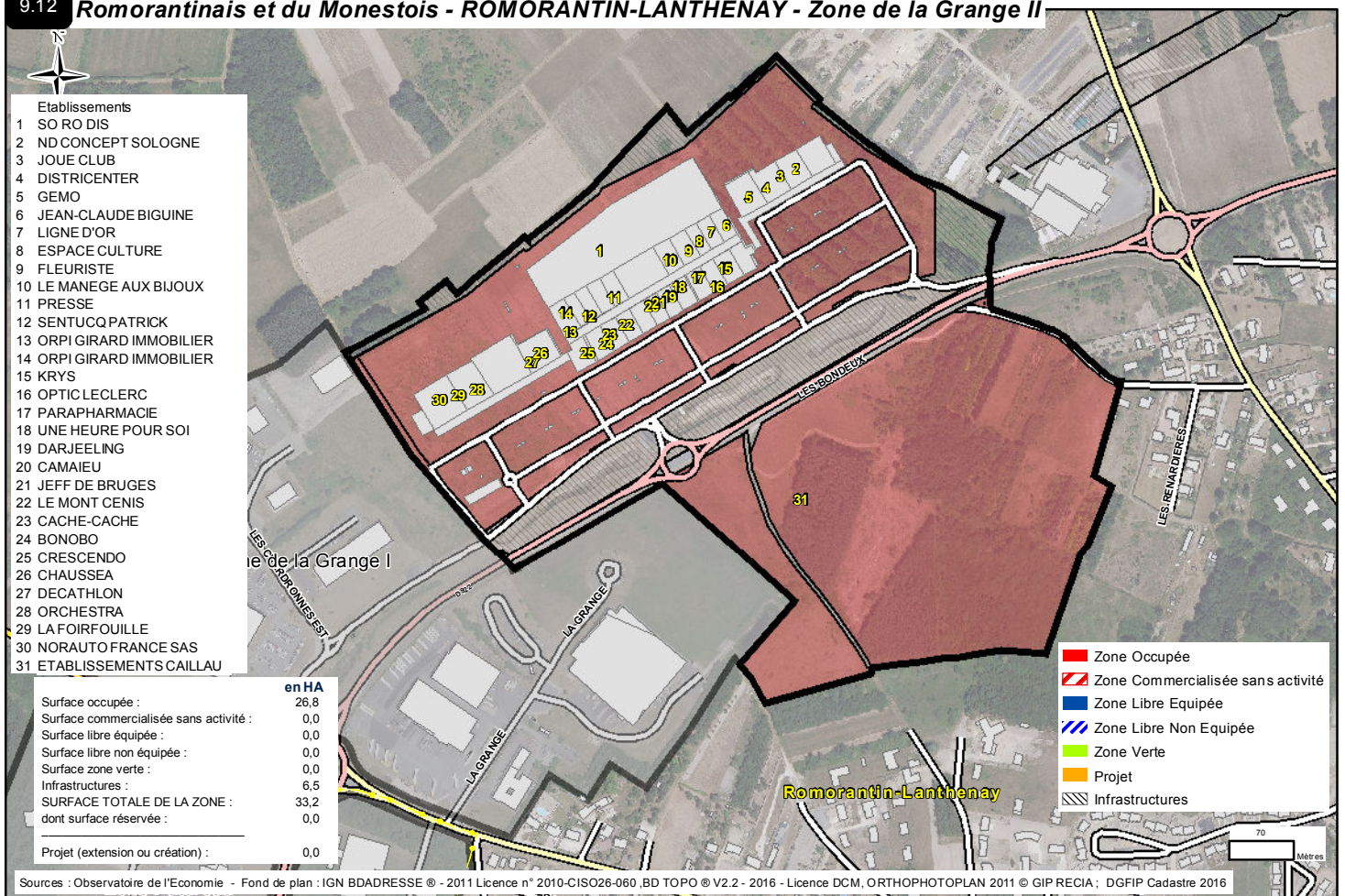

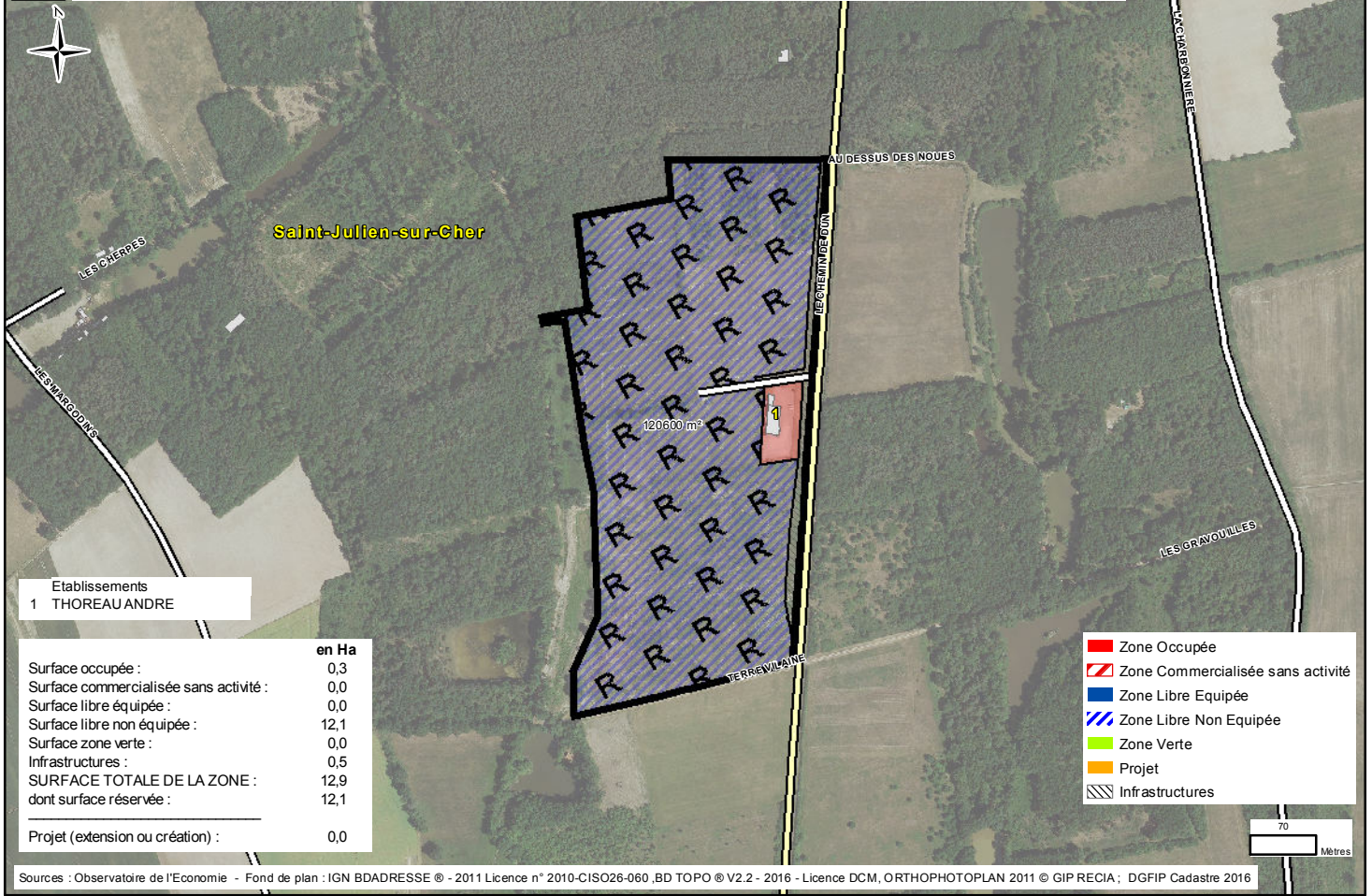

Etablissements
1 THOREAU ANDRE

	en Ha
Surface occupée :	0,3
Surface commercialisée sans activité :	0,0
Surface libre équipée :	0,0
Surface libre non équipée :	12,1
Surface zone verte :	0,0
Infrastructures :	0,5
SURFACE TOTALE DE LA ZONE :	12,9
dont surface réservée :	12,1
<hr/>	
Projet (extension ou création) :	0,0

- Zone Occupée
- Zone Commercialisée sans activité
- Zone Libre Equipée
- Zone Libre Non Equipée
- Zone Verte
- Projet
- Infrastructures

Sources : Observatoire de l'Economie - Fond de plan : IGN BDADRESSE © - 2011 Licence n° 2010-CJSO26-060, BD TOPO © V2.2 - 2016 - Licence DCM, ORTHOPHOTOPLAN 2011 © GIP RECIA ; DGFiP Cadastre 2016

9.14 Romorantinois et du Monestois- VILLEFRANCHE-SUR-CHER - ZI de la Bézardière

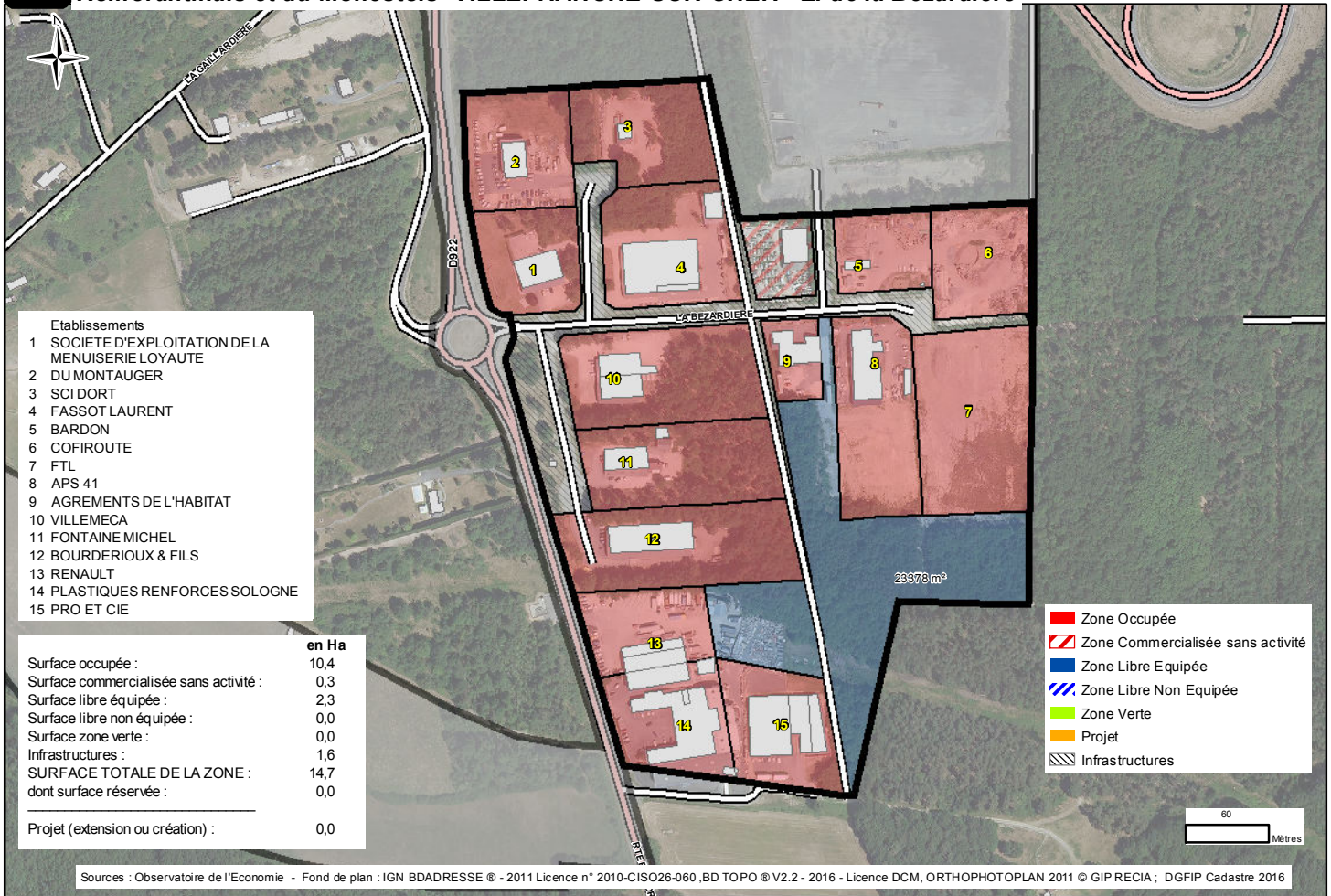

- Etablissements
- 1 SOCIETE D'EXPLOITATION DE LA MENUISERIE LOYAUTE
 - 2 DU MONTAUGER
 - 3 SCI DORT
 - 4 FASSOT LAURENT
 - 5 BARDON
 - 6 COFIROUTE
 - 7 FTL
 - 8 APS 41
 - 9 AGREMENTS DE L'HABITAT
 - 10 VILLEMÉCA
 - 11 FONTAINE MICHEL
 - 12 BOURDERIOUX & FILS
 - 13 RENAULT
 - 14 PLASTIQUES RENFORCES SOLOGNE
 - 15 PRO ET CIE

	en Ha
Surface occupée :	10,4
Surface commercialisée sans activité :	0,3
Surface libre équipée :	2,3
Surface libre non équipée :	0,0
Surface zone verte :	0,0
Infrastructures :	1,6
SURFACE TOTALE DE LA ZONE :	14,7
dont surface réservée :	0,0
Projet (extension ou création) :	0,0

- Zone Occupée
- Zone Commercialisée sans activité
- Zone Libre Equipée
- Zone Libre Non Equipée
- Zone Verte
- Projet
- Infrastructures

Sources : Observatoire de l'Economie - Fond de plan : IGN BDAADRESSE © - 2011 Licence n° 2010-CISO26-060, BD TOPO © V2.2 - 2016 - Licence DCM, ORTHOPHOTOPLAN 2011 © GIP RECIA ; DGFIP Cadastre 2016

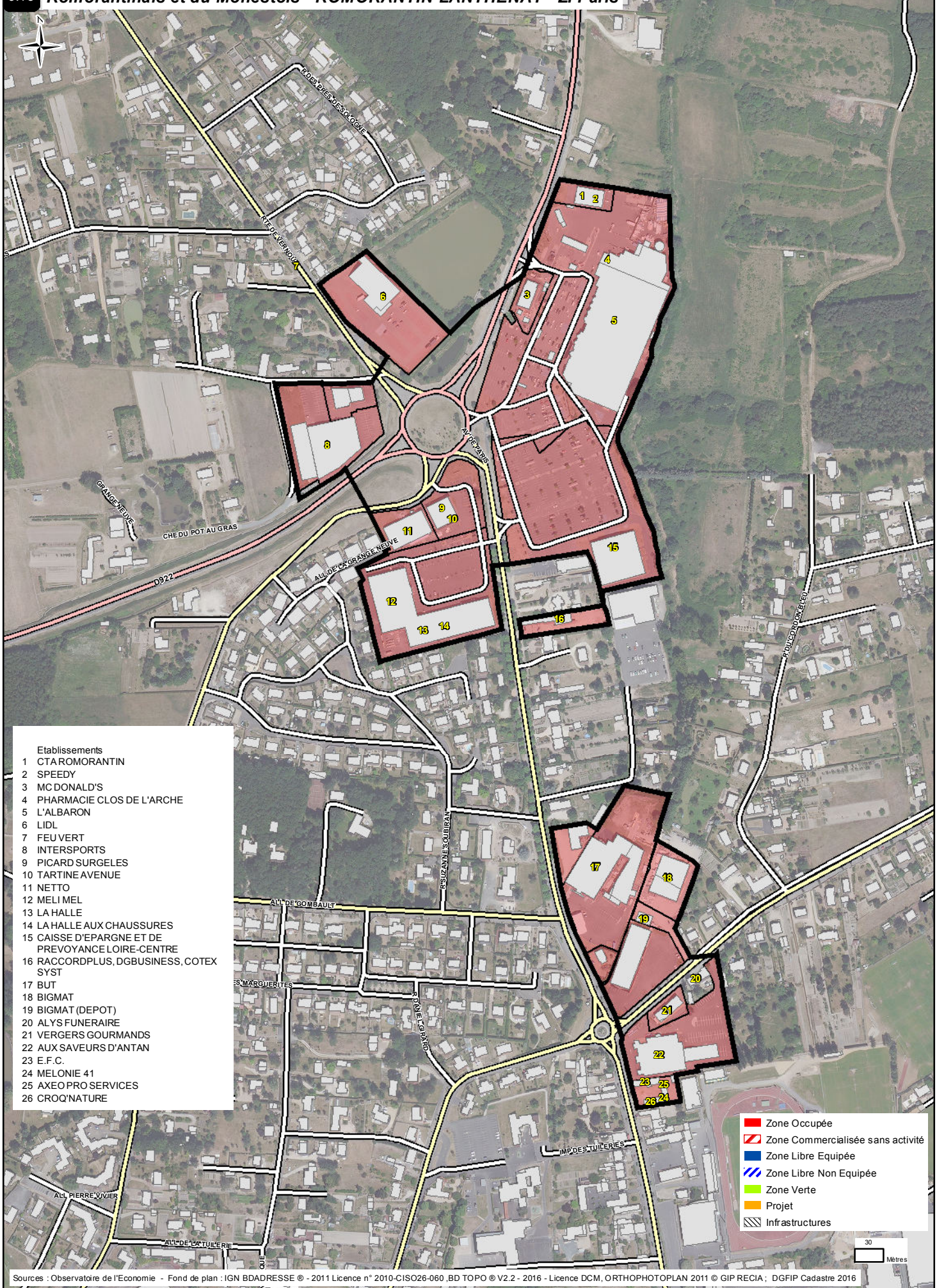

- Etablissements
- 1 CTAROMORANTIN
 - 2 SPEEDY
 - 3 MCDONALD'S
 - 4 PHARMACIE CLOS DE L'ARCHE
 - 5 L'ALBARON
 - 6 LIDL
 - 7 FEU VERT
 - 8 INTERSPORTS
 - 9 PICARD SURGELES
 - 10 TARTINE AVENUE
 - 11 NETTO
 - 12 MELI MEL
 - 13 LA HALLE
 - 14 LA HALLE AUX CHAUSSURES
 - 15 CAISSE D'EPARGNE ET DE PREVOYANCE LOIRE-CENTRE
 - 16 RACCORPLUS, DGBUSINESS, COTEX SYST
 - 17 BUT
 - 18 BIGMAT
 - 19 BIGMAT (DEPOT)
 - 20 ALYS FUNERAIRE
 - 21 VERGERS GOURMANDS
 - 22 AUX SAVEURS D'ANTAN
 - 23 E.F.C.
 - 24 MELONIE 41
 - 25 AXEO PRO SERVICES
 - 26 CROQ'NATURE

- Zone Occupée
- Zone Commercialisée sans activité
- Zone Libre Equipée
- Zone Libre Non Equipée
- Zone Verte
- Projet
- Infrastructures

Sources : Observatoire de l'Economie - Fond de plan : IGN BDADRESSE © - 2011 Licence n° 2010-CISO26-060, BD TOPO © V2.2 - 2016 - Licence DCM, ORTHOPHOTOPLAN 2011 © GIP RECIA ; DGFI Cadastre 2016

