

16 - ZONES D'ACTIVITES DE LA COMMUNAUTE DE COMMUNES DE LA SOLOGNE DES RIVIERES

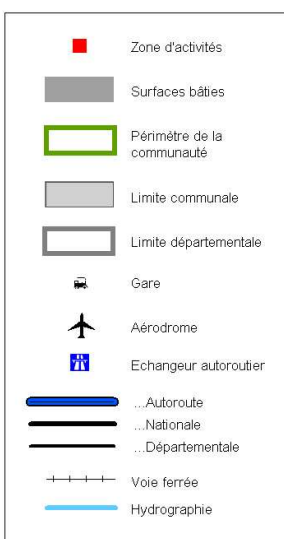
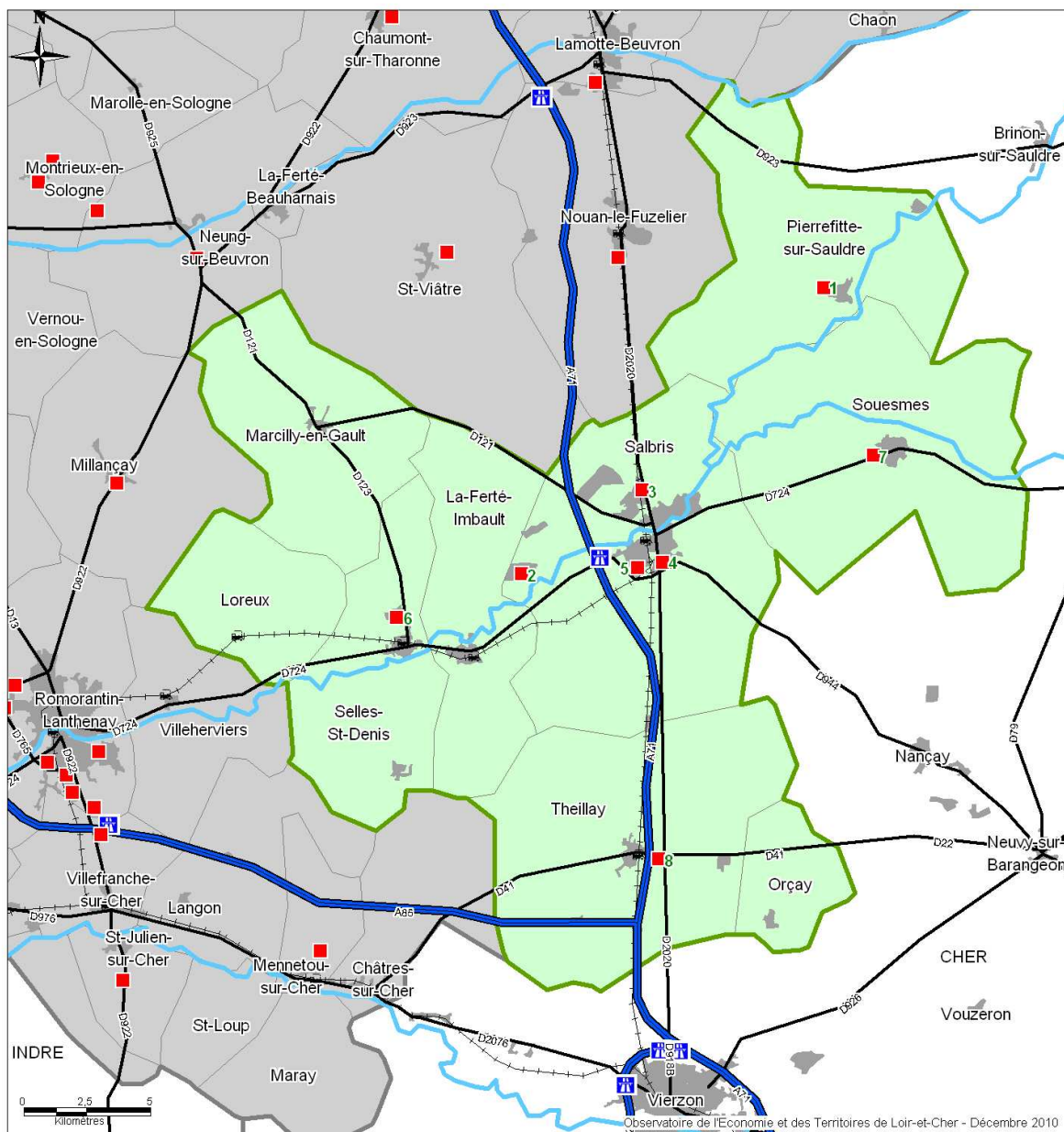

Communauté de communes de la Sologne des Rivières

> 16.1	Zone La Croix du Reully	Pierrefitte-sur-Sauldre
> 16.2	Zone Ex GIAT GROUPE A et B	Salbris
> 16.3	ZA Les Combes	Salbris
> 16.4	ZA Les Champs	Salbris
> 16.5	Zone Les Cousseaux	Salbris
> 16.6	Zone du Jardin d'entreprises	Selles-Saint-Denis
> 16.7	Zone d'Activités des Plaines	Souesmes
> 16.8	Zone La Terre des Mille Bœufs	Theillay

Communauté de communes de la Sologne des Rivières

> 16.1	Zone La Croix du Reuilly	1993	Propriétaire : La commune Aménageur : La Mairie Gestionnaire : La Mairie	1	
> 16.2	Zone Ex GIAT GROUPE A et B	2008	Propriétaire : 3 Vals Aménagement Aménageur : 3 Vals Aménagement Gestionnaire : 3 Vals Aménagement	0	
> 16.3	ZA Les Combes	1981	Propriétaire : la commune Aménageur : Agence de développement de la Ville de Salbris Gestionnaire : Agence de développement de la Ville de Salbris	9	99
> 16.4	ZA Les Champs	1990	Propriétaire : La commune Aménageur : Agence de développement de la Ville de Salbris Gestionnaire : Agence de développement de la Ville de Salbris	9	88
> 16.5	Zone Les Cousseaux	1965	Propriétaire : Privés / commune Aménageur : Agence de développement de la Ville de Salbris Gestionnaire : Agence de développement de la Ville de Salbris	32	237
> 16.6	Zone du Jardin d'entreprises	1993	Propriétaire : CC de la Sologne des Rivières Aménageur : CC de la Sologne des Rivières Gestionnaire : CC de la Sologne des Rivières	7	100
> 16.7	Zone d'Activités des Plaines	1976	Propriétaire : La commune Aménageur : La commune Gestionnaire : La Mairie	6	1
> 16.8	Zone La Terre des Mille Bœufs	1997	Propriétaire : La commune Gestionnaire : La Mairie	8	15

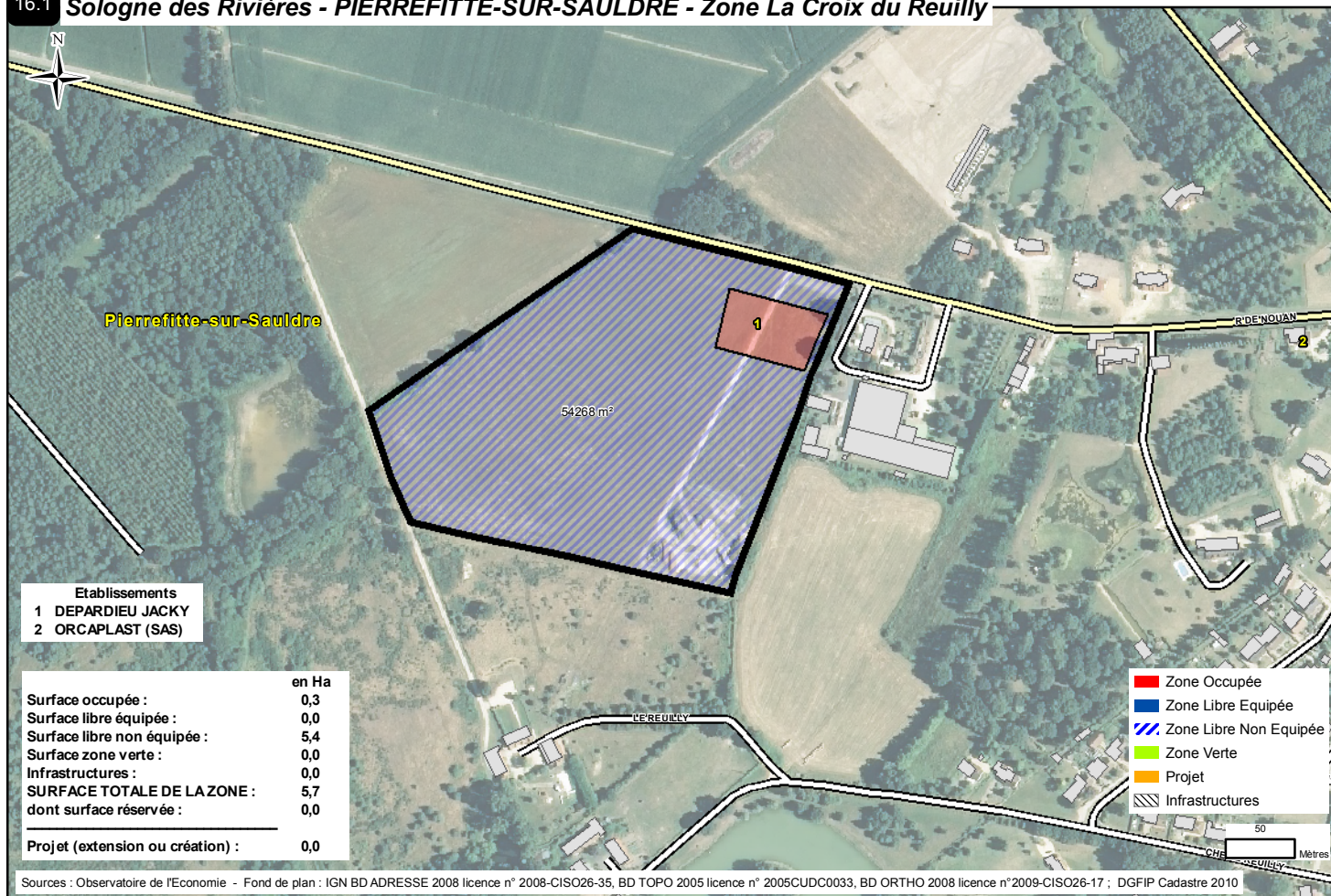

Sources : Observatoire de l'Economie - Fond de plan : IGN BD ADRESSE 2008 licence n° 2008-CISO26-35, BD TOPO 2005 licence n° 2005CUDC0033, BD ORTHO 2008 licence n°2009-CISO26-17 ; DGFIP Cadastre 2010

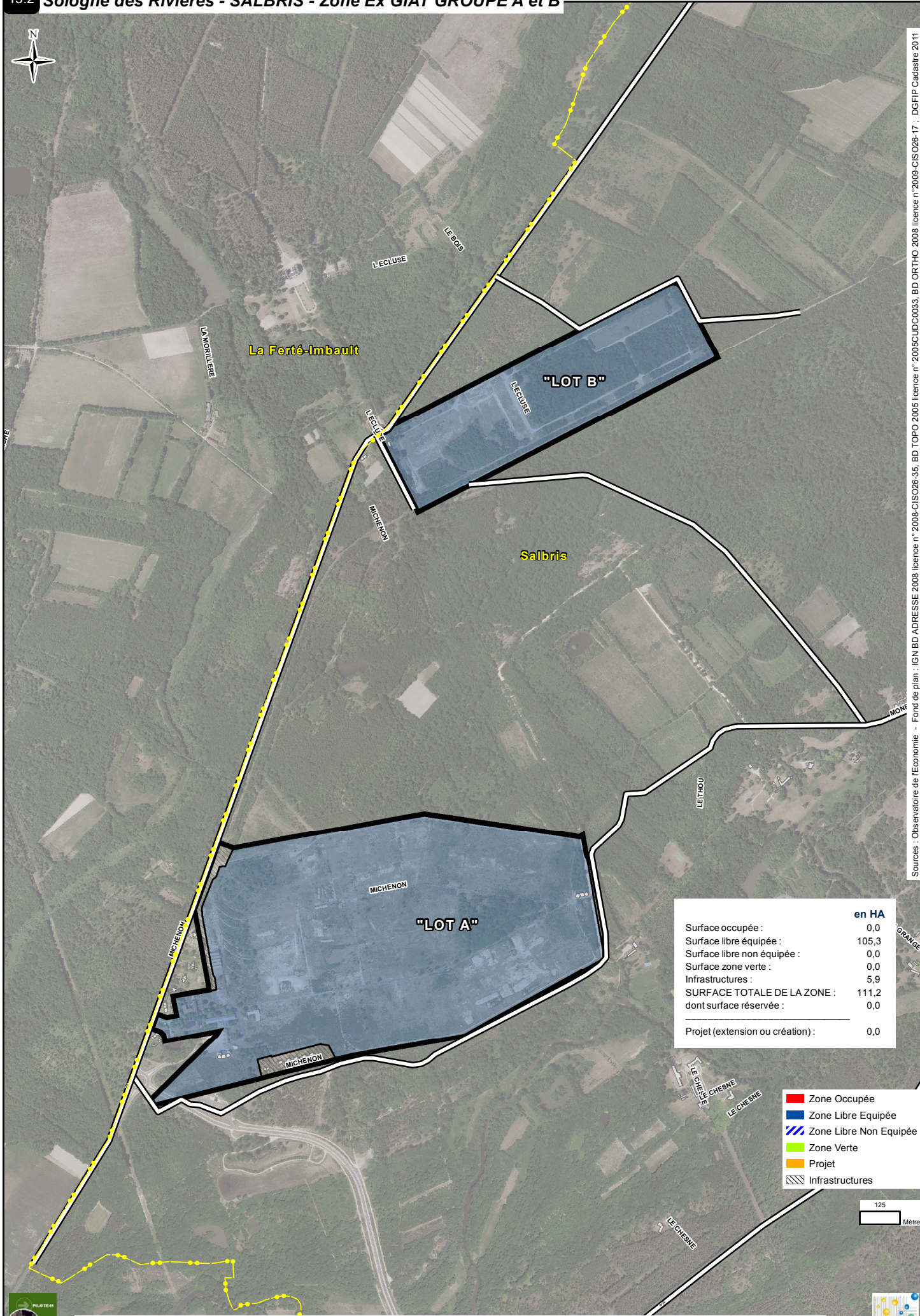

	en HA
Surface occupée :	0,0
Surface libre équipée :	105,3
Surface libre non équipée :	0,0
Surface zone verte :	0,0
Infrastructures :	5,9
SURFACE TOTALE DE LA ZONE :	111,2
dont surface réservée :	0,0
Projet (extension ou création) :	0,0

- Zone Occupée
- Zone Libre Equipée
- Zone Libre Non Equipée
- Zone Verte
- Projet
- Infrastructures

125
Mètres

Sources : Observatoire de l'Economie - Fond de plan : IGN BD ADRESSE 2008 licence n° 2008-CIS026-35, BD TOPO 2005 licence n° 2005-CIS026-17 ; DGFiP Cadastre 2011



16.3 Sologne des Rivières - SALBRIS - ZA Les Combes

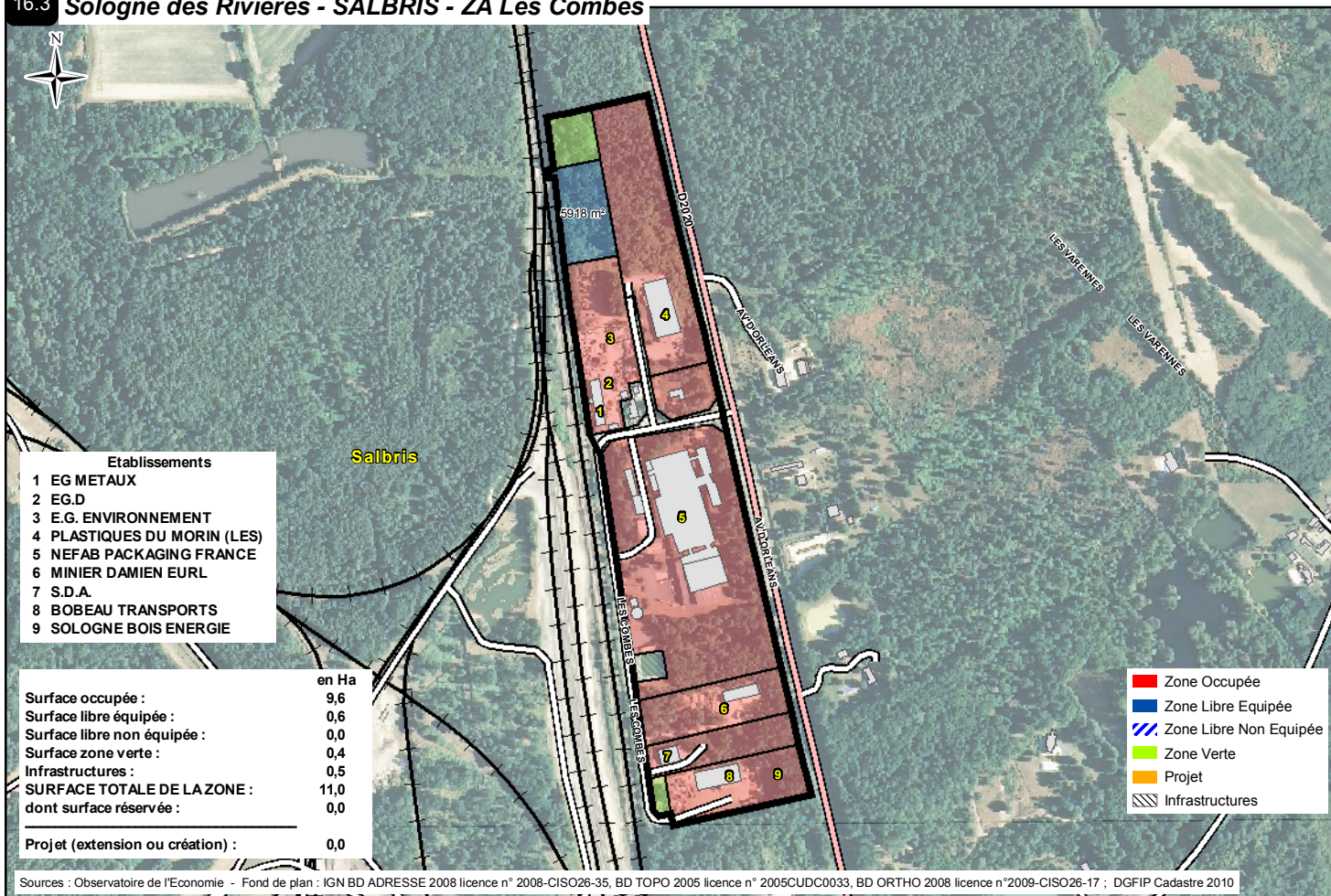

16.4 Sologne des Rivières - SALBRIS - ZA Les Champs

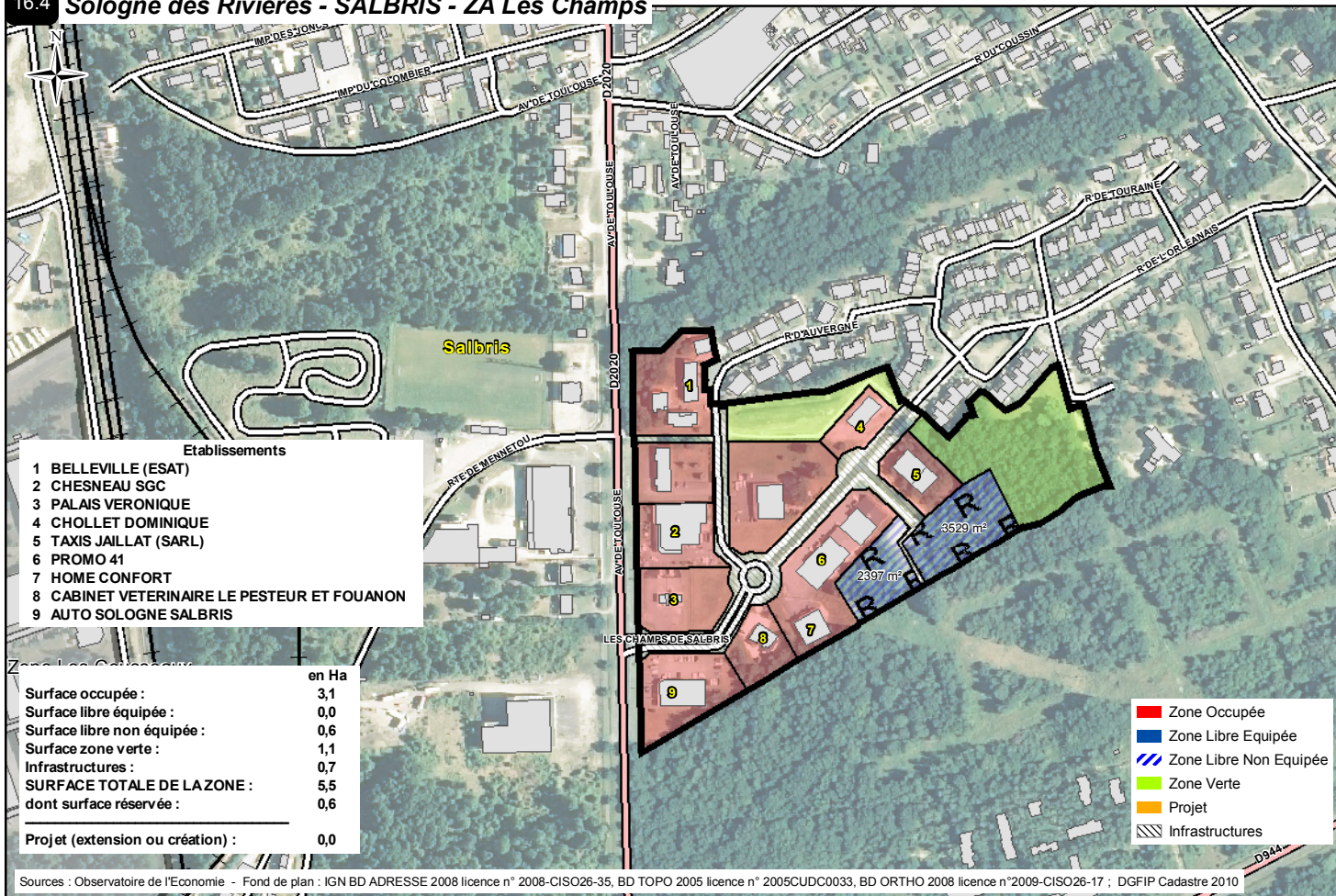

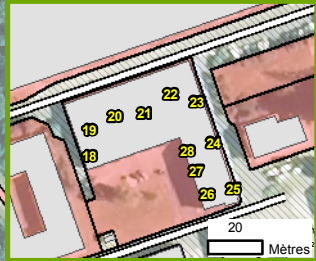

- Etablissements**
- 1 IPAC
 - 2 SMC (SARL)
 - 3 AMP
 - 4 LEMOINE
 - 5 CAUSSADE (Site de Production)
 - 6 ATERMES
 - 7 CONSEIL GENERAL - AGENCE DE SALBRIS - DIVISION ROUTES SU
 - 8 SOPHY
 - 9 DAHER AEROSPACE
 - 10 SGMA
 - 11 APPLIQUATION PLV
 - 12 STANDIS
 - 13 CM3D
 - 14 MSB INDUSTRIES
 - 15 CAUSSADE (Site Logistique)
 - 16 RECYCLAGE ECO-CITOYEN
 - 17 LABORATOIRE WIRO TECHNIK
 - 18 AMTEK COMPUTER SYSTEMS & SERVICES
 - 19 SW EET HOME
 - 20 BATI-FRANCE 41
 - 21 ADRIA
 - 22 KAHRAMAN
 - 23 EUROPEAN SLEEVE
 - 24 KALLISTO
 - 25 VALORPLAST
 - 26 HARGASSNER FRANCE CENTRE
 - 27 EXOGENE
 - 28 NORME-ELEC-CENTRE
 - 29 MSB INDUSTRIES (Site secondaire)
 - 30 MSB INDUSTRIES (Site secondaire)
 - 31 APPLIQUATION PLV (Site secondaire)
 - 32 IGIENAIR
 - 33 MSB INDUSTRIES (Site secondaire)
 - 34 DIISYSTEME
 - 35 RAFAUT SALBRIS (SARL)
 - 36 APPLIQUATION PLV (Site secondaire)

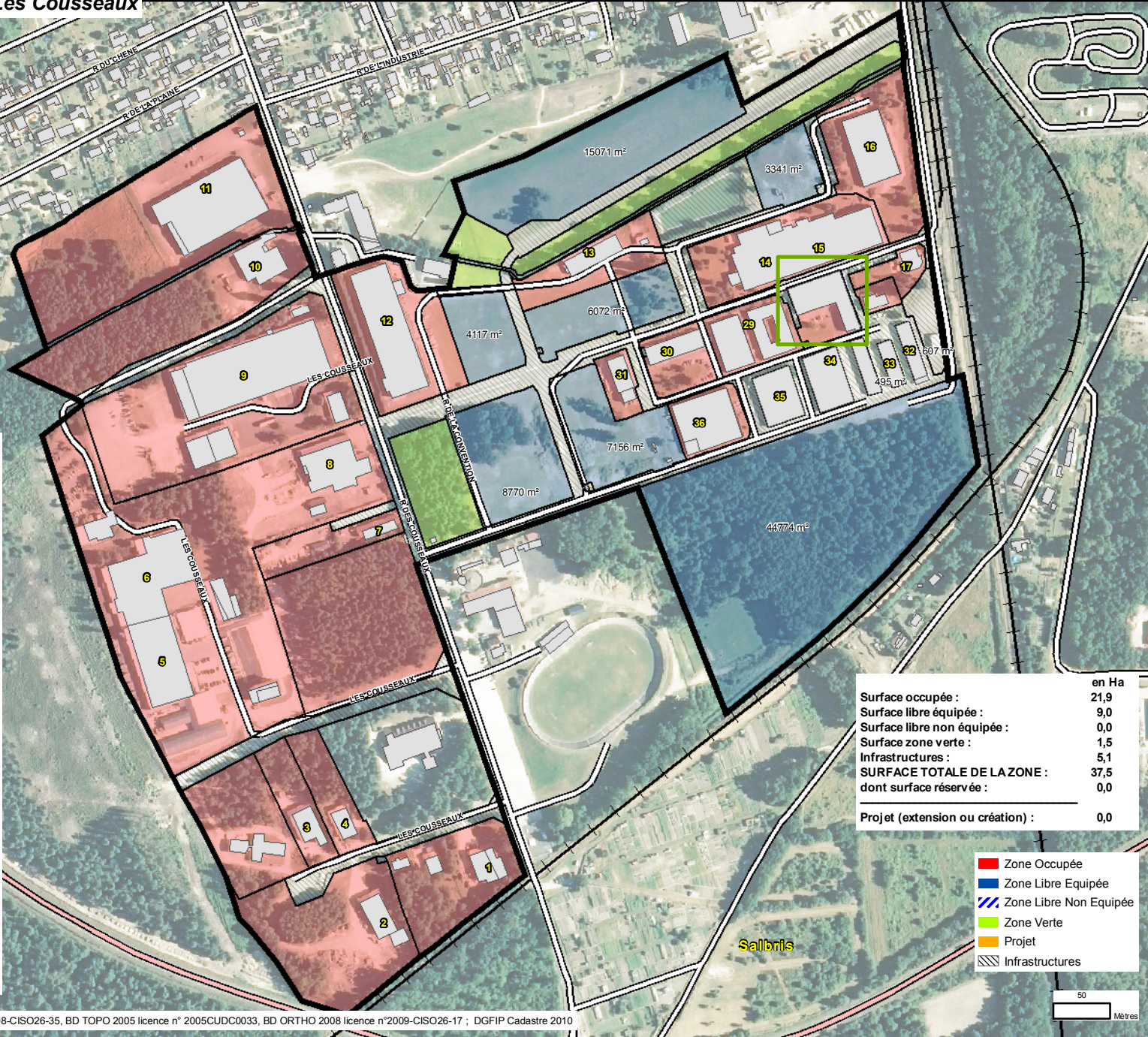

	en Ha
Surface occupée :	21,9
Surface libre équipée :	9,0
Surface libre non équipée :	0,0
Surface zone verte :	1,5
Infrastructures :	5,1
SURFACE TOTALE DE LA ZONE :	37,5
dont surface réservée :	0,0
Projet (extension ou création) :	0,0

- Zone Occupée
- Zone Libre Equipée
- Zone Libre Non Equipée
- Zone Verte
- Projet
- Infrastructures

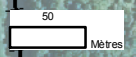

Sources : Observatoire de l'Economie - Fond de plan : IGN BD ADRESSE 2008 licence n° 2008-CISO26-35, BD TOPO 2005 licence n° 2005CUDC0033, BD ORTHO 2008 licence n°2009-CISO26-17 ; DGFIP Cadastre 2010



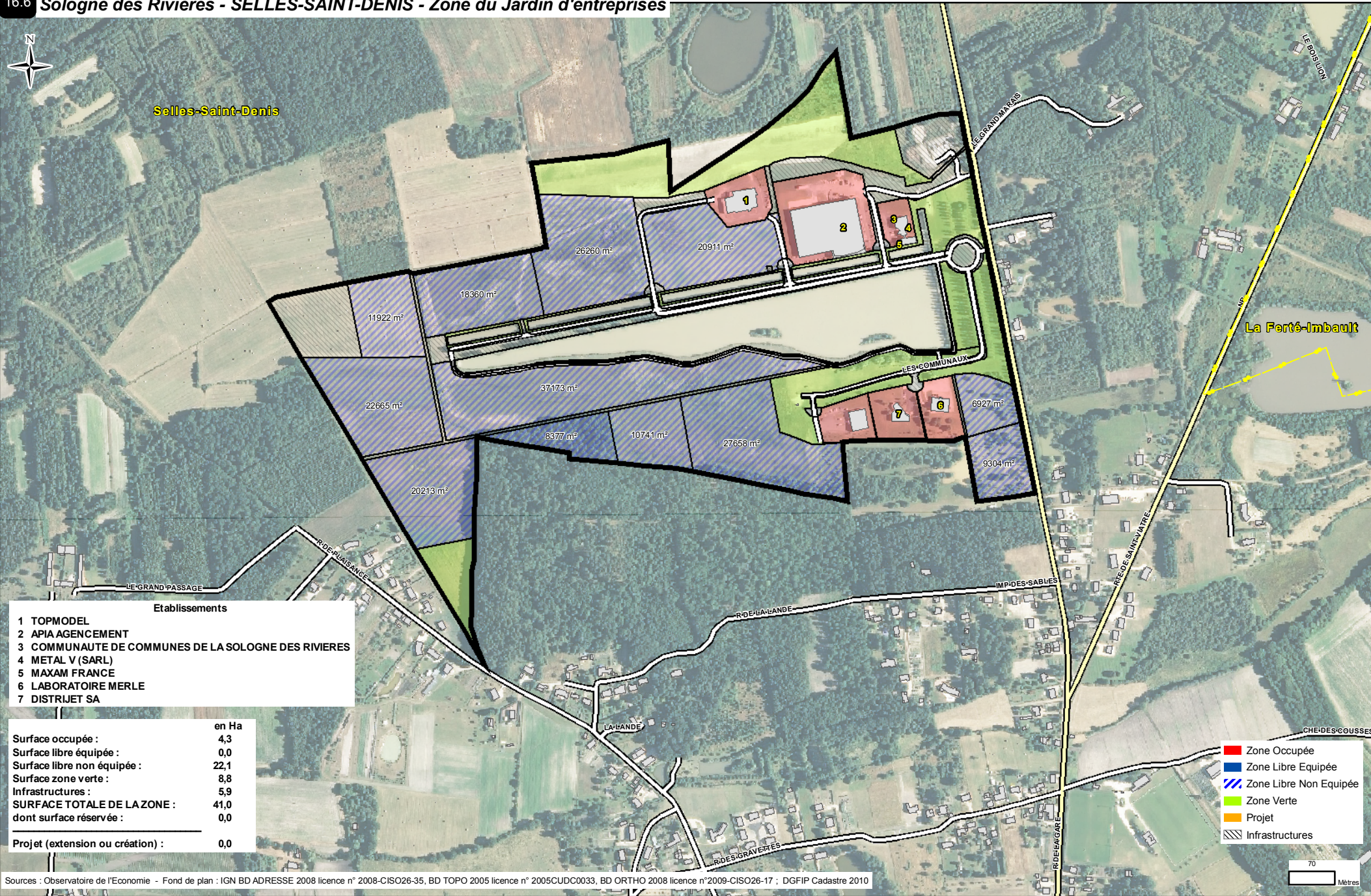

- Etablissements**
- 1 TOPMODEL
 - 2 APIA AGENCEMENT
 - 3 COMMUNAUTE DE COMMUNES DE LA SOLOGNE DES RIVERES
 - 4 METAL V (SARL)
 - 5 MAXAM FRANCE
 - 6 LABORATOIRE MERLE
 - 7 DISTRIJET SA

	en Ha
Surface occupée :	4,3
Surface libre équipée :	0,0
Surface libre non équipée :	22,1
Surface zone verte :	8,8
Infrastructures :	5,9
SURFACE TOTALE DE LA ZONE :	41,0
dont surface réservée :	0,0
Projet (extension ou création) :	0,0

- Zone Occupée
- Zone Libre Equipée
- Zone Libre Non Equipée
- Zone Verte
- Projet
- Infrastructures

Sources : Observatoire de l'Economie - Fond de plan : IGN BD ADRESSE 2008 licence n° 2008-CISO26-35, BD TOPO 2005 licence n° 2005CUDC0033, BD ORTHO 2008 licence n°2009-CISO26-17 ; DGFIP Cadastre 2010



16.7 Sologne des Rivières - SOUESMES - Zone d'Activités des Plaines

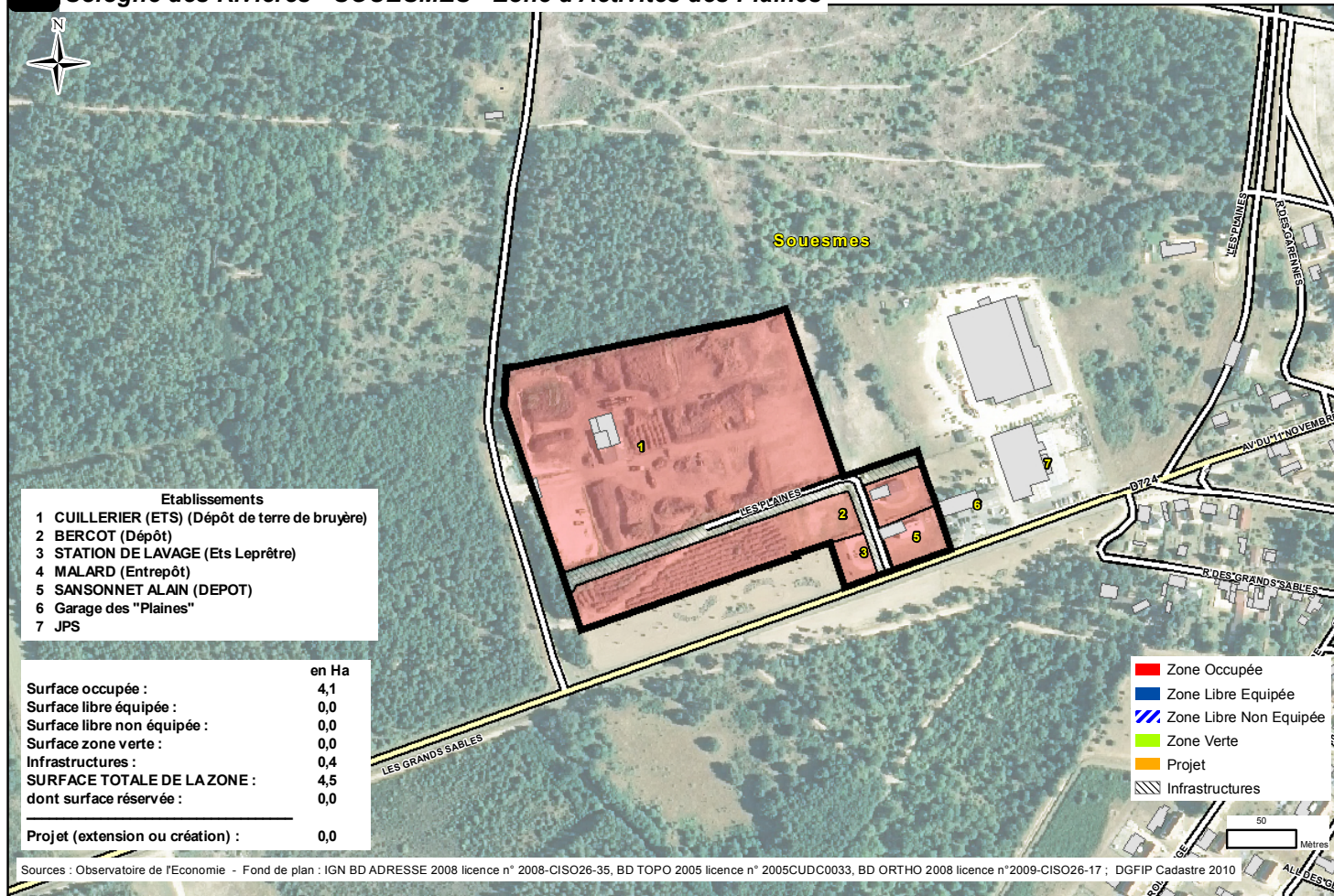

16.8 Sologne des Rivières - THEILLAY - Zone La Terre des Mille Boeufs

