

18 - ZONES D'ACTIVITES DE LA COMMUNAUTE DE COMMUNES VAL DE CHER – SAINT-AIGNAN ET D'ANGE

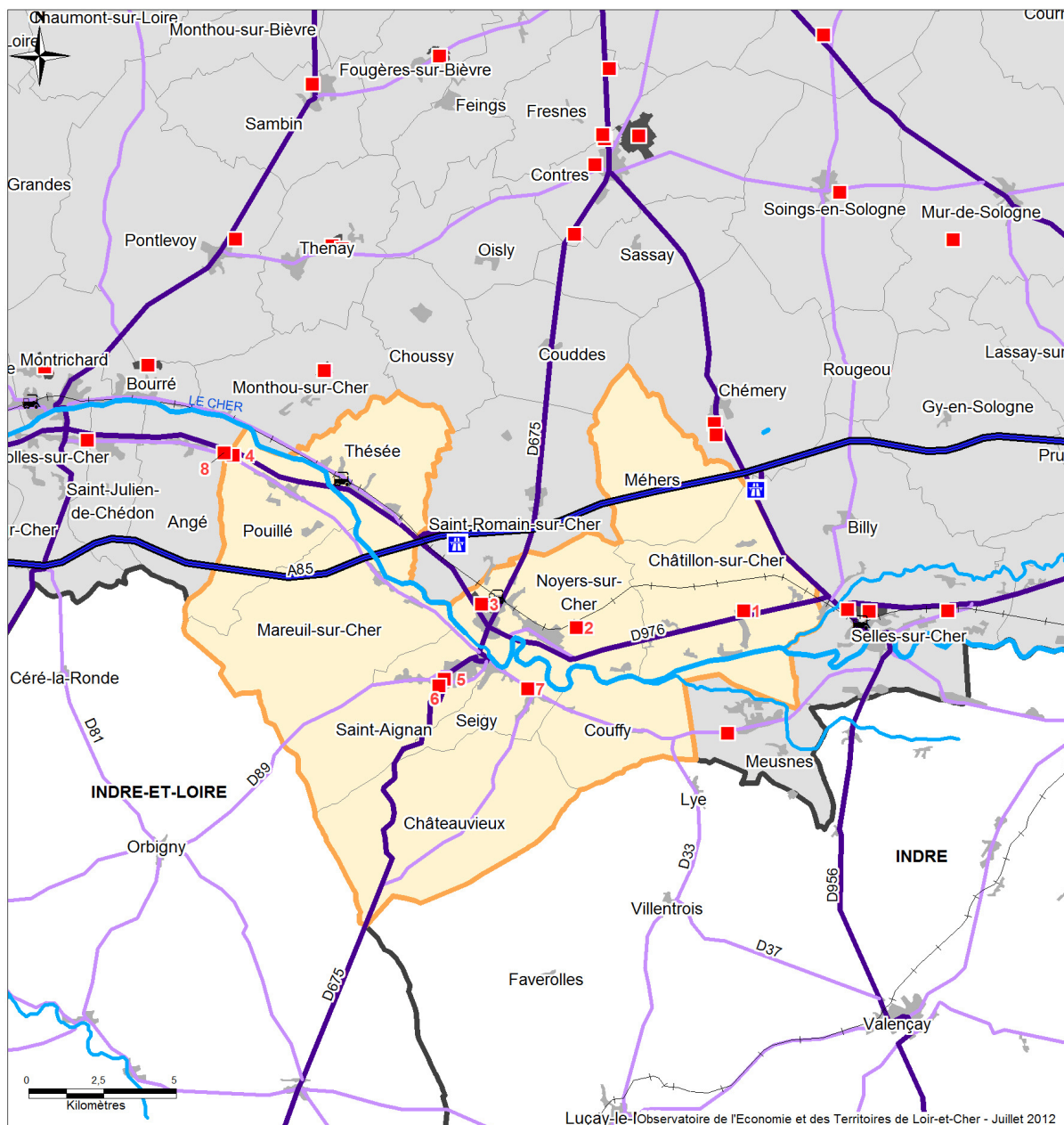

Luçay-le-Loir - Observatoire de l'Economie et des Territoires de Loir-et-Cher - Juillet 2012



Communauté de Communes Val de Cher - Saint-Aignan

> 18.1	ZA Les Poizas	Châtillon-sur-Cher
> 18.2	ZA les Avenettes	Noyers-sur-Cher
> 18.3	ZA Les plantes	Noyers-sur-Cher
> 18.4	ZA de Chassenet	Pouillé
> 18.5	Zone Les Caves de la Dabinerie	Saint-Aignan
> 18.6	ZA Vau de Chaume	Saint-Aignan
> 18.7	Zone de Seigy	Seigy

Hors communauté

> 18.8	Zone de Chassenay	Angé
--------	-------------------	------



Communauté de Communes Val de Cher - Saint-Aignan

> 18.1	ZA Les Poizas	2000	Propriétaire : CC Val de Cher - Saint-Aignan Aménageur : CC Val de Cher - Saint-Aignan Gestionnaire : CC Val de Cher - Saint-Aignan	3	52
> 18.2	ZA Les Avenettes		Propriétaire : CC Val de Cher Saint-Aignan Aménageur : CC Val de Cher Saint-Aignan Gestionnaire : CC Val de Cher Saint-Aignan	0	
> 18.3	ZA Les Plantes	1974	Propriétaire : CC Val de Cher - Saint-Aignan Aménageur : CC Val de Cher - Saint-Aignan Gestionnaire : CC Val de Cher - Saint-Aignan	52	372
> 18.4	ZA de Chassenet	1980	Propriétaire : CC Val de Cher - Saint-Aignan Aménageur : CC Val de Cher - Saint-Aignan Gestionnaire : CC Val de Cher - Saint-Aignan	3	6
> 18.5	Zone les Caves de la Dabinerie	1981	Propriétaire : Commune Aménageur : Commune Gestionnaire : Commune	9	220
> 18.6	ZA Vau de Chaume	2011	Propriétaire : CC Val de Cher - Saint-Aignan Aménageur : CC Val de Cher - Saint-Aignan Gestionnaire : CC Val de Cher - Saint-Aignan	2	7
> 18.7	Zone de Seigy	1972	Gestionnaire : La commune	7	11

Hors communauté

> 18.8	Zone de Chassenay	1989	Gestionnaire : La commune	1	30
--------	-------------------	------	---------------------------	---	----

18.1 Val de Cher - Saint-Aignan - CHATILLON-SUR-CHER - ZA Les Poizas

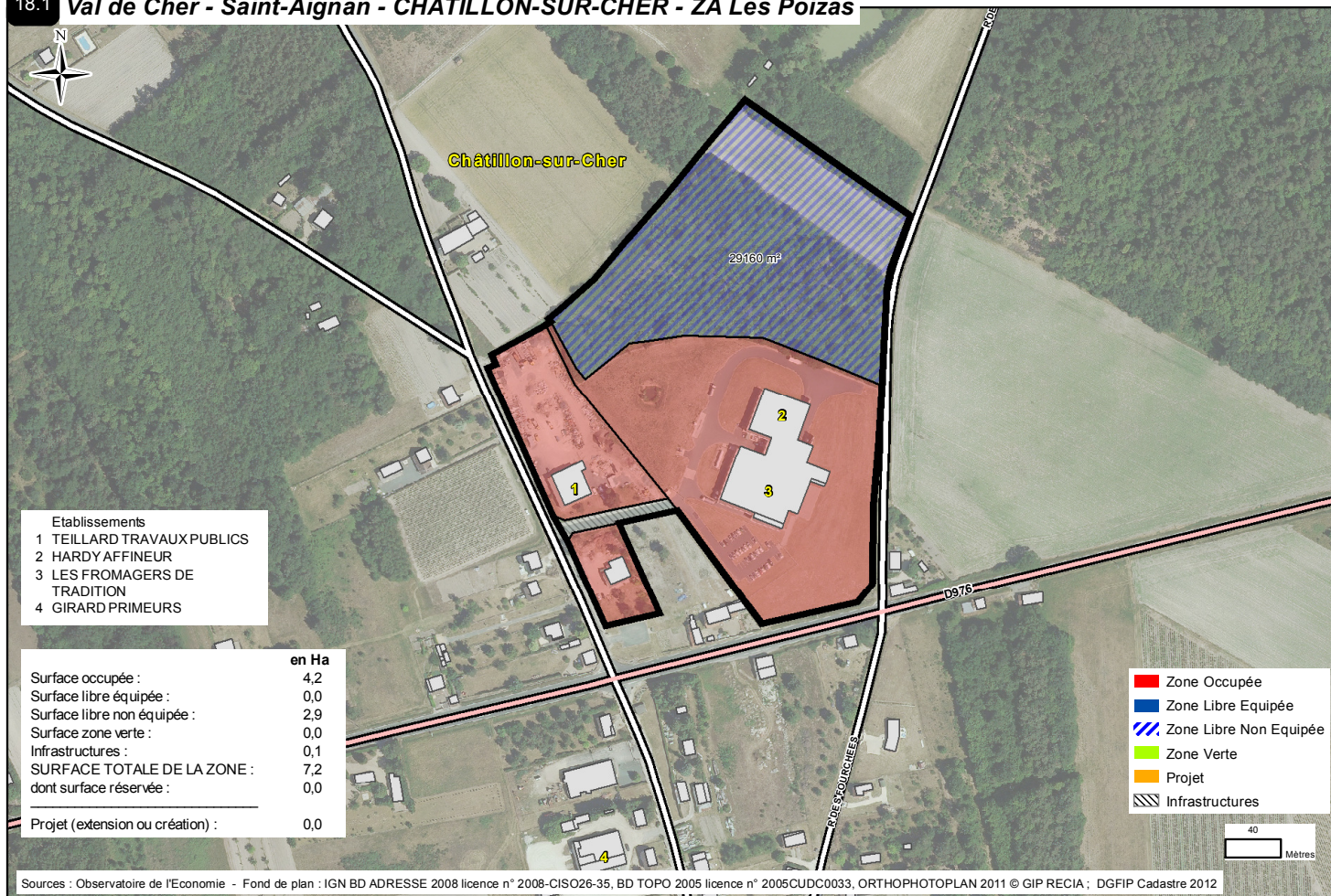

18.2 Val de Cher - Saint-Aignan - NOYER-SUR-CHER- ZA Les Avenettes

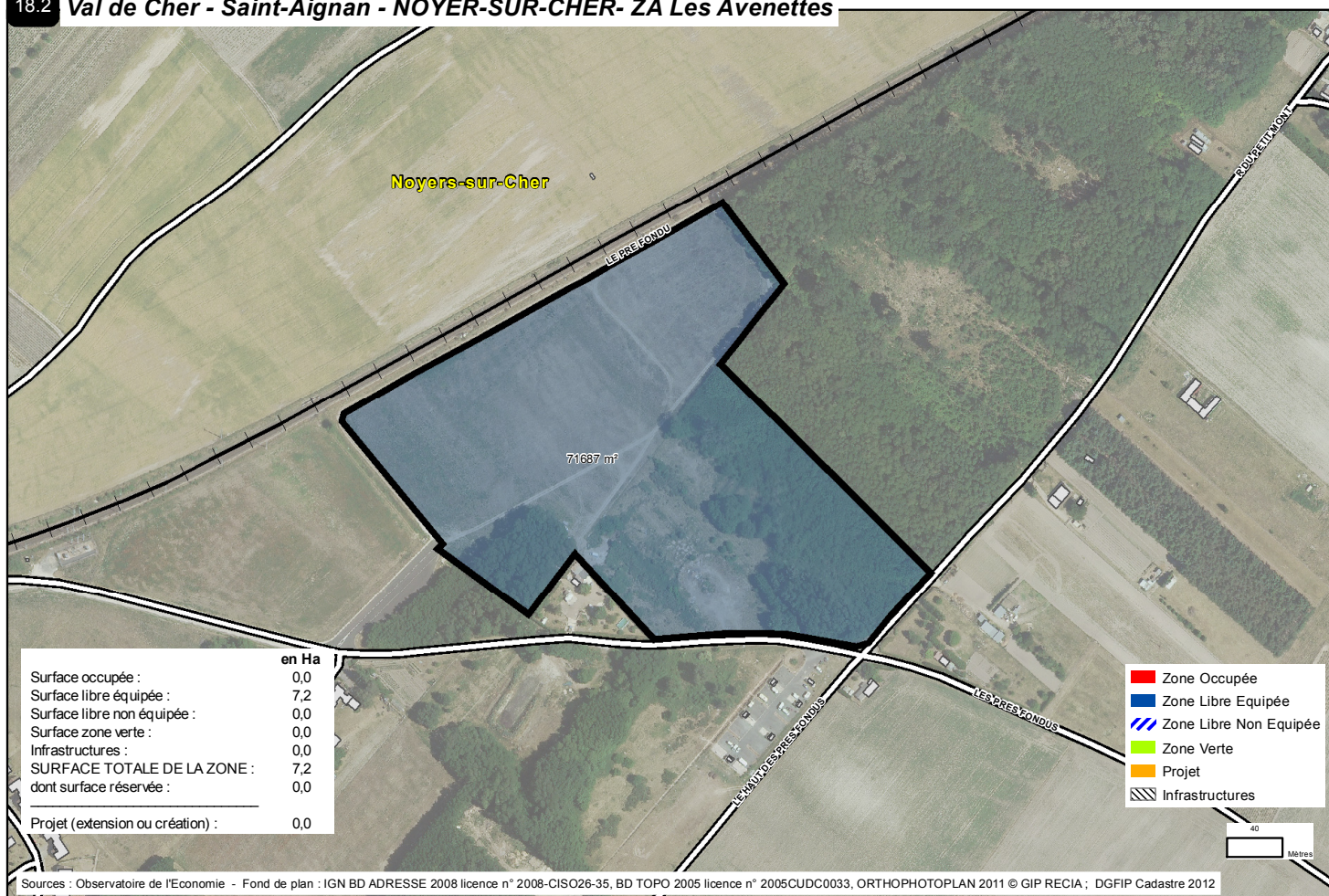



Saint-Romain-sur-Cher

- Etablissements
- 1 VITIVINI
 - 2 LA MEUBLERAIE
 - 3 CHEMINEES MARCEL RAYMOND
 - 4 VALORIA SERVICES
 - 5 TOILETTAGE ANIBEL
 - 6 INTERMARCHÉ
 - 7 OPTIC 2000
 - 8 REPROGRAPHIE SAINT LAZARE
 - 9 TISSUS JOCELYNE
 - 10 ALLION SANDRA
 - 11 PRESSING RIBEIRO
 - 12 CORALIA
 - 13 STARJOUET
 - 14 PERRIN AUTOMOBILES
 - 15 CTA AUTOVISION
 - 16 LA POSTE
 - 17 PHYTO SERVICE
 - 18 CHAMBRE D'AGRICULTURE
 - 19 LECOMTE JEAN-MICHEL
 - 20 CENTRE DE CONTROLE SAINT AIGNAN
 - 21 LA FLECHE POIDS LOURDS
 - 22 TRANSPORTS DUBOIS CENTRE
 - 23 S DUBOIS DISTRIBUTION
 - 24 FACILE
 - 25 BRICOMARCHÉ
 - 26 CGST SAVE
 - 27 SESAME
 - 28 NIVAUT
 - 29 GIRARD BRUNO
 - 30 GP TRANS
 - 31 POINT.P
 - 32 EIFFAGE TRAVAUX PUBLICS ILE DE FRANCE CENTRE
 - 33 CHAVIGNY NEGOCE NOYERS
 - 34 HUILERIES DU BERRY - Etablissements GUENARD
 - 35 CLP FERMETURE
 - 36 HOME STOCK
 - 37 NOYERS PNEUS SERVICES
 - 38 L'ATELIER ATF 41
 - 39 AM FACTORY
 - 40 AIDICOM
 - 41 PMP
 - 42 FRANCOIS BONNEAU
 - 43 ELIOS (en cours)
 - 44 ROLLANT MOTO CULTURE
 - 45 SOLS MURS APPLICATIONS
 - 46 B.E.R.J Bureau d'études Ribout Joël
 - 47 EXPERT BAT
 - 48 PUL CONCEPT
 - 49 WILKIN PATRICK & FILS
 - 50 SOCIETE ROSET
 - 51 RODRIGUES
 - 52 PASCAL CRIBELIER PUBLICITE
 - 53 Carrosserie Peinture Baron (en projet)
 - 54 DECHETERIE
 - 55 AGRALYS
 - 56 DUBREUIL

	en HA
Surface occupée :	20,6
Surface libre équipée :	1,7
Surface libre non équipée :	3,8
Surface zone verte :	0,1
Infrastructures :	2,2
SURFACE TOTALE DE LA ZONE :	28,4
dont surface réservée :	0,4
Projet (extension ou création) :	0,0

Sources : Observatoire de l'Economie - Fond de plan : IGN BD ADRESSE 2008 licence n° 2008-CISO26-35, BD TOPO 2005 licence n° 2005-CUDC0033, ORTHOPHOTOPLAN 2011 © GIP RECIA ; DGFiP Cadastre 2012

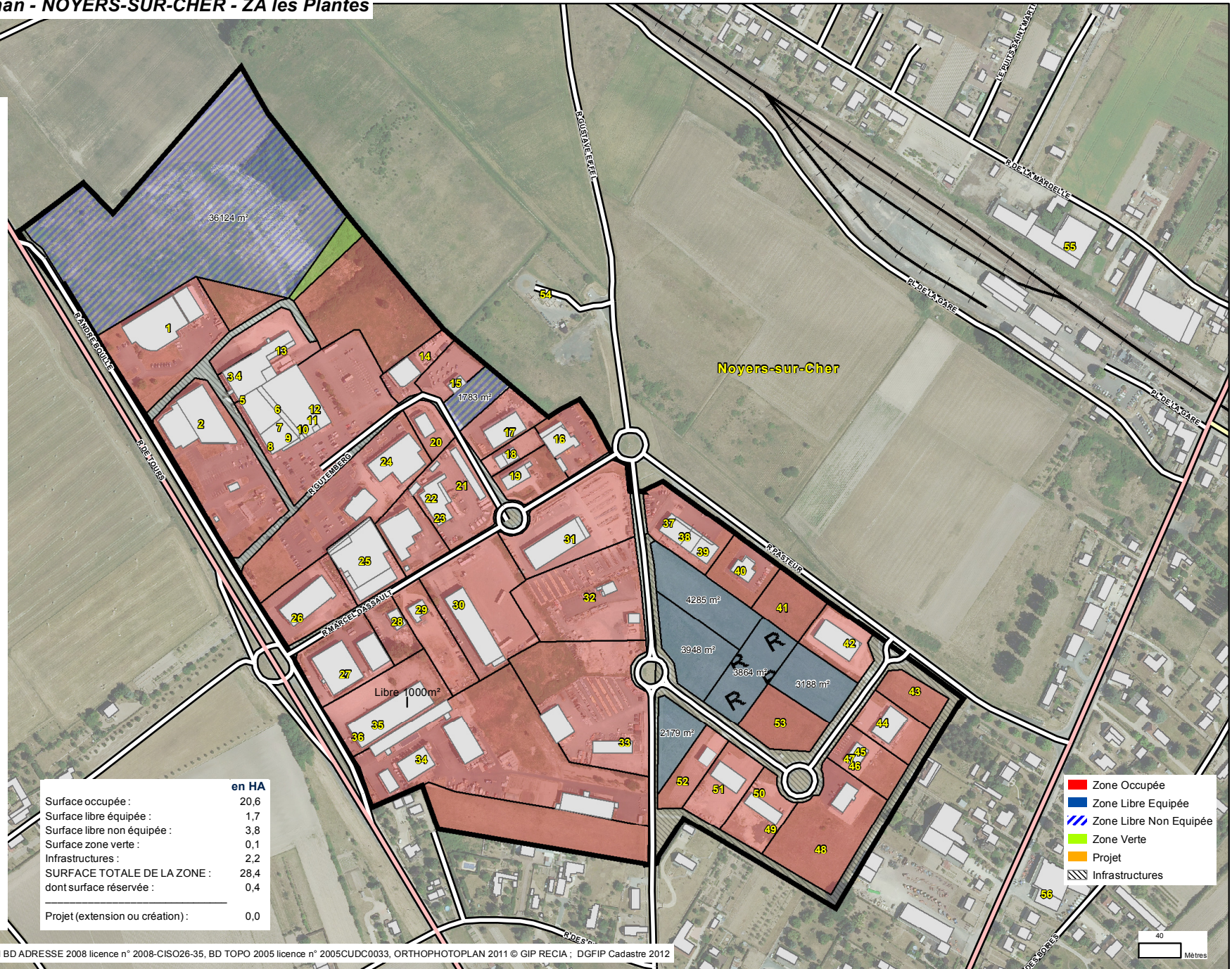

- Zone Occupée
- Zone Libre Equipée
- Zone Libre Non Equipée
- Zone Verte
- Projet
- Infrastructures



18.4 Val de Cher - Saint-Aignan - POUILLE - ZA de Chassenet

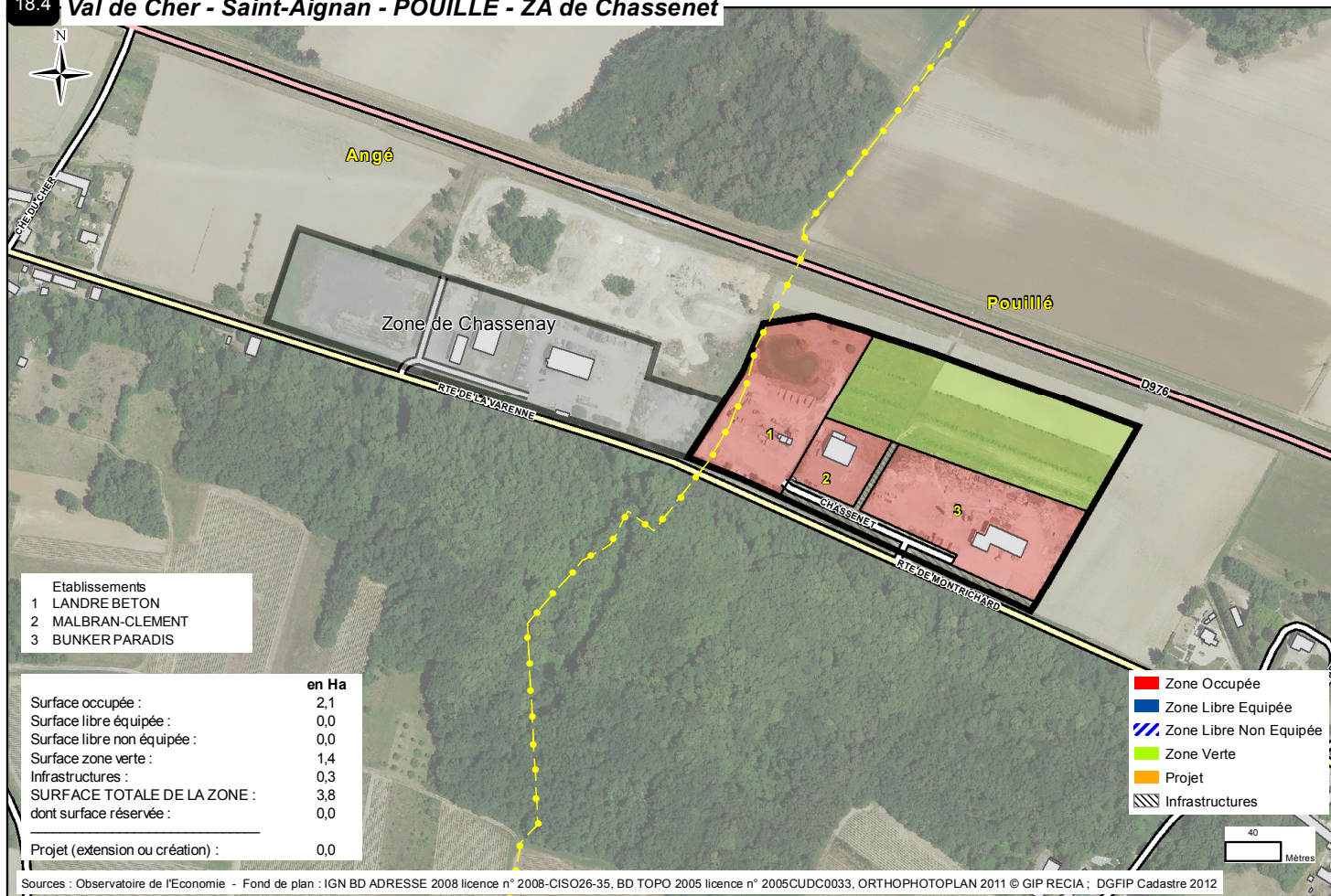

18.5 Val de Cher - Saint-Aignan - SAINT-AIGNAN - Zone Les Caves de la Dabinerie

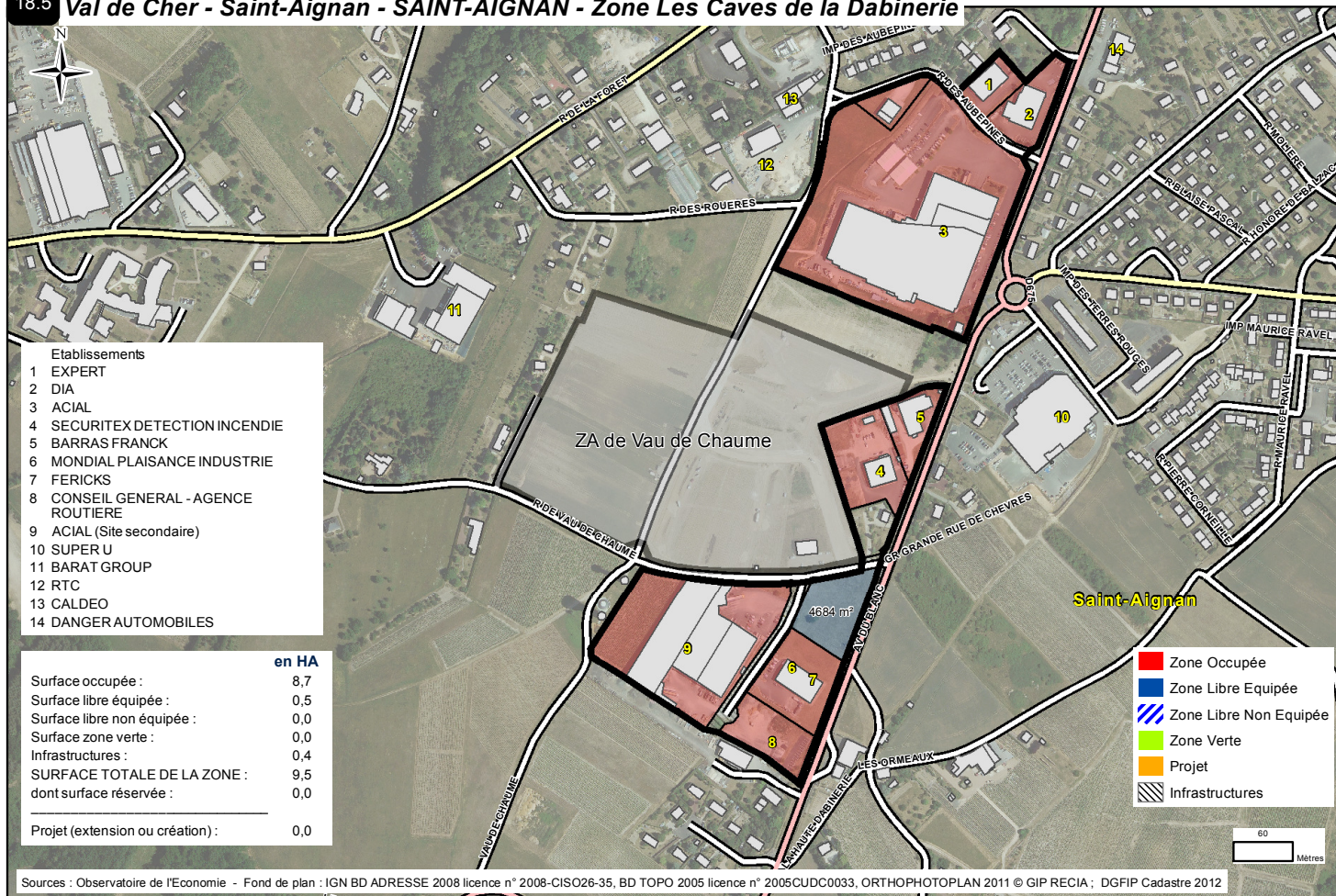

18.6 Val de Cher - Saint-Aignan - SAINT-AIGNAN - Za Vau de Chaume

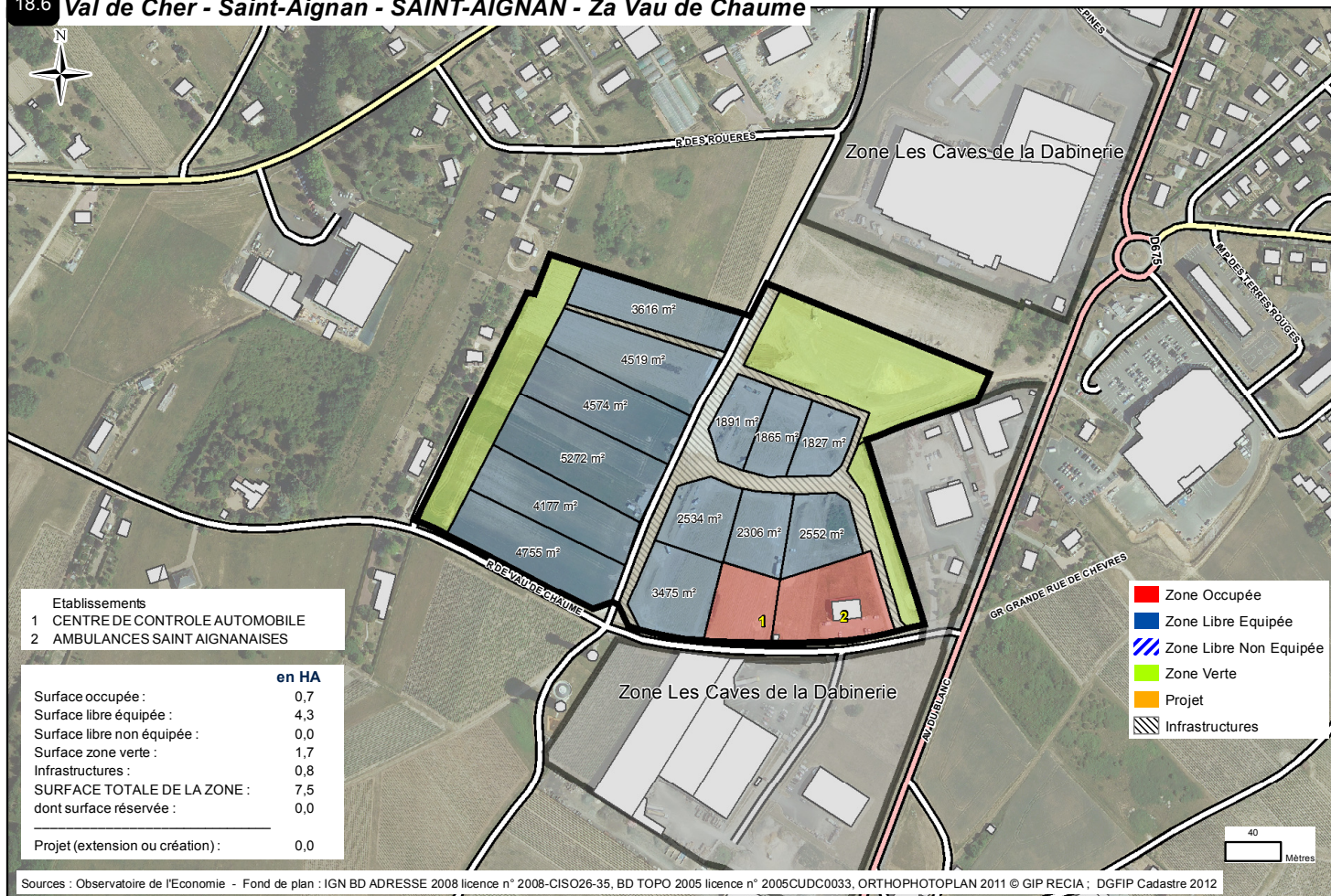

18.7 Val de Cher - Saint-Aignan - SEIGY- Zone de Seigy

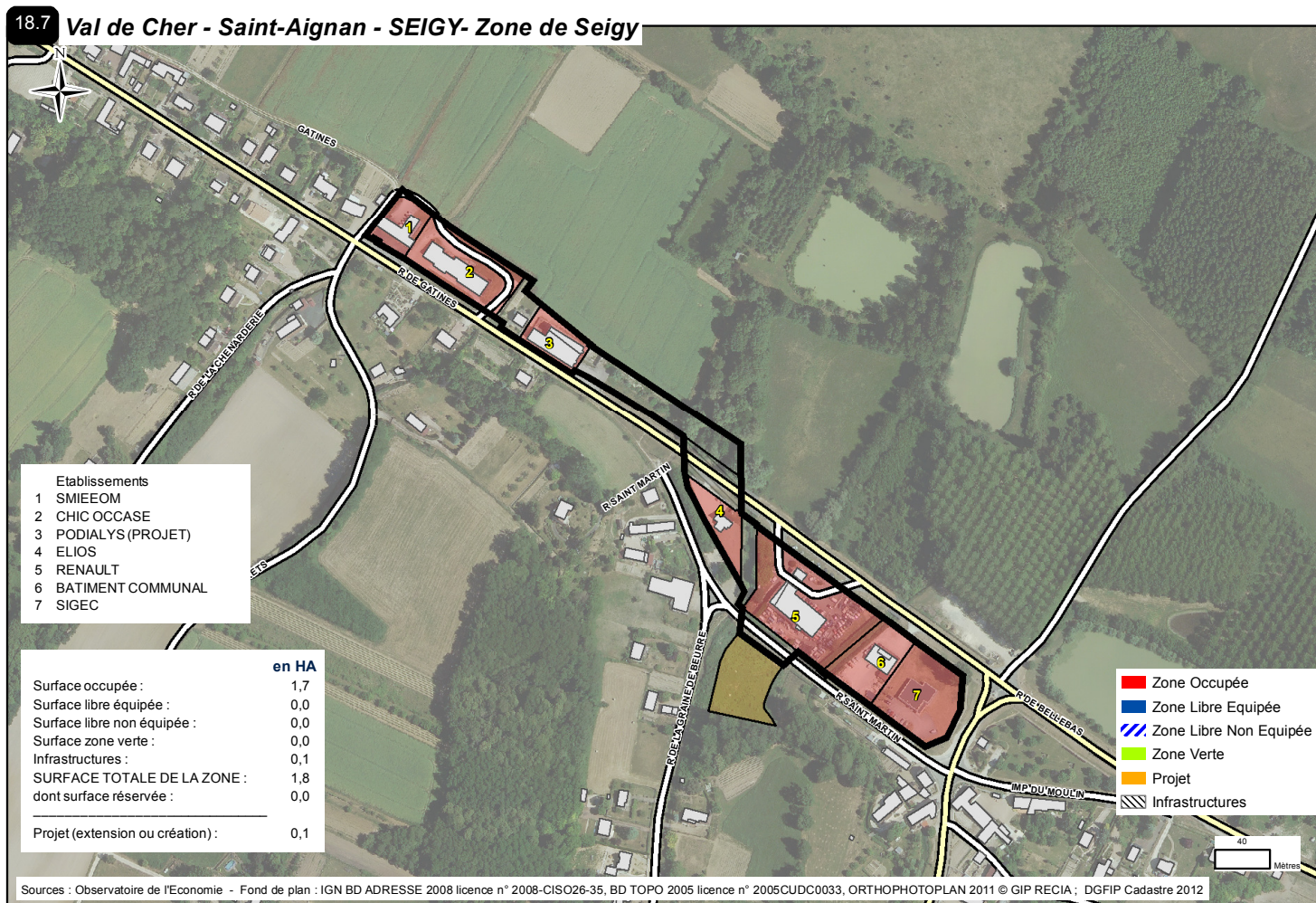

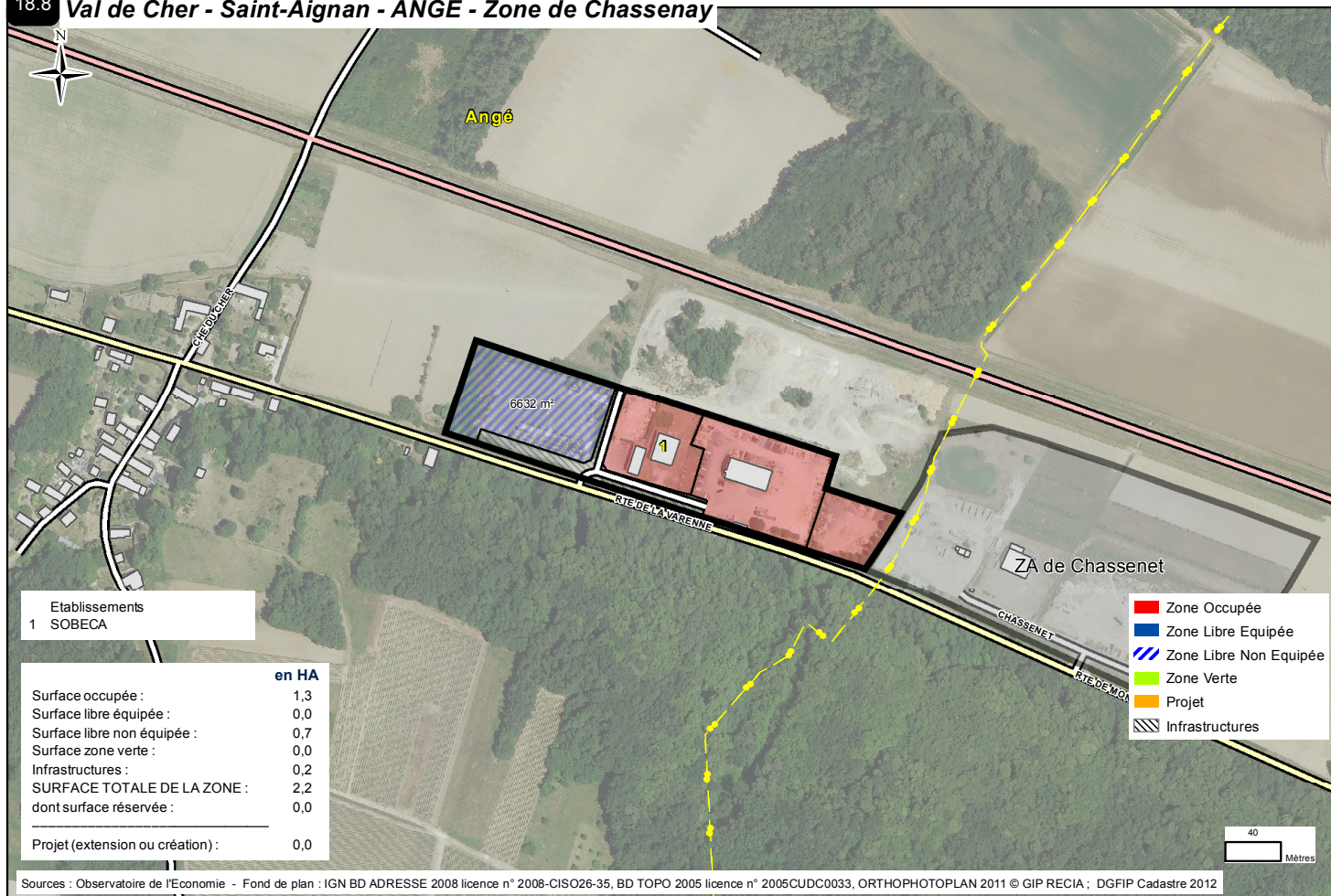

Etablissements
1 SOBECA

	en HA
Surface occupée :	1,3
Surface libre équipée :	0,0
Surface libre non équipée :	0,7
Surface zone verte :	0,0
Infrastructures :	0,2
SURFACE TOTALE DE LA ZONE :	2,2
dont surface réservée :	0,0
<hr/>	
Projet (extension ou création) :	0,0

- Zone Occupée
- Zone Libre Equipée
- Zone Libre Non Equipée
- Zone Verte
- Projet
- Infrastructures

Sources : Observatoire de l'Economie - Fond de plan : IGN BD ADRESSE 2008 licence n° 2008-CISO26-35, BD TOPO 2005 licence n° 2005-CUDC0033, ORTHOPHOTOPLAN 2011 © GIP RECIA ; DGFIP Cadastre 2012