

## 20 - ZONES D'ACTIVITES DES COMMUNAUTE DE COMMUNES DU ROMORANTINAIS ET DU MONESTOIS

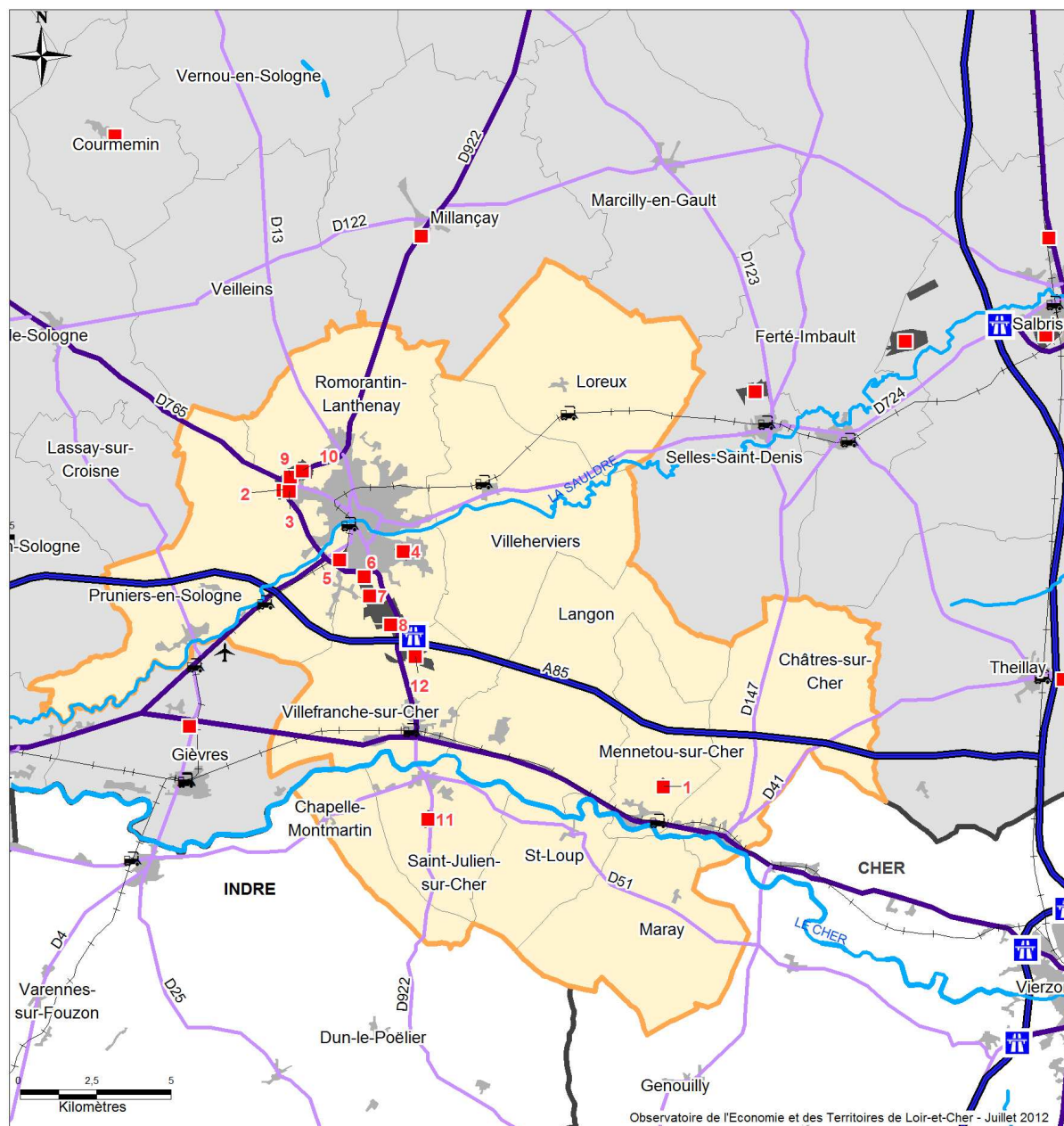

Observatoire de l'Economie et des Territoires de Loir-et-Cher - Juillet 2012



### Communauté de communes du Romorantinois et du Monestois

> 20.1	ZA de Gaudet	Mennetou-sur-Cher
> 20.2	Zone Pâtureau de la Grange	Pruniers-en-Sologne
> 20.3	Zone Pâtureau 2000	Pruniers-en-Sologne
> 20.4	Zone de Piégu	Romorantin-Lanthenay
> 20.5	Zone de Saint-Marc	Romorantin-Lanthenay
> 20.6	Zone de l'Arche	Romorantin-Lanthenay
> 20.7	Zone de Plaisance	Romorantin-Lanthenay
> 20.8	ZAC des Grandes Bruyères	Romorantin-Lanthenay
> 20.9	Zone de la Grange I	Romorantin-Lanthenay
> 20.10	Zone de la Grange II	Romorantin-Lanthenay
> 20.11	Zone d'Activités des Noues	Saint-Julien-sur-Cher
> 20.12	ZI de la Bézardière	Villefranche-sur-Cher

**Communauté de communes du Romorantinais et du Monestois**

> 20.1	ZA de Gaudet	1992	Propriétaire : La commune Aménageur : La commune Gestionnaire : La Mairie	2	24
> 20.2	Zone Pâtureau de la Grange	1992	Propriétaire : La commune Aménageur : La commune Gestionnaire : La Mairie	15	56
> 20.3	Zone Pâtureau 2000	2000	Propriétaire : CC Romorantinais et Monestois Aménageur : CC Romorantinais et Monestois Gestionnaire : CC Romorantinais et Monestois	1	
> 20.4	Zone de Piégu	1965	Gestionnaire : La Mairie	6	119
> 20.5	Zone de Saint-Marc	1965	Gestionnaire : La Mairie	4	363
> 20.6	Zone de l'Arche	1970	Aménageur : La Mairie Gestionnaire : La Mairie	26	336
> 20.7	Zone de Plaisance	1989	Aménageur : 3 Vals Aménagement Gestionnaire : CC Romorantinais et Monestois	51	657
> 20.8	ZAC des Grandes Bruyères	2000	Propriétaire : 3 Vals Aménagement Aménageur : 3 Vals Aménagement Gestionnaire : CC Romorantinais et Monestois	14	69
> 20.9	Zone de la Grange I	1990	Aménageur : 3 Vals Aménagement Gestionnaire : 3 Vals Aménagement	11	486
> 20.10	Zone de la Grange II	1999	Propriétaire : 3 Vals Aménagement Aménageur : 3 Vals Aménagement Gestionnaire : 3 Vals Aménagement	1	
> 20.11	Zone d'Activités des Noues	1997	Propriétaire : CC Romorantinais et Monestois Aménageur : CC Romorantinais et Monestois Gestionnaire : CC Romorantinais et Monestois	1	5
> 20.12	ZI de la Bézardière	1976	Propriétaire : La commune Aménageur : La Mairie Gestionnaire : La Mairie	14	90



## 20.1 Romorantinois et du Monestois - MENNETOU-SUR-CHER - ZA de Gaudet

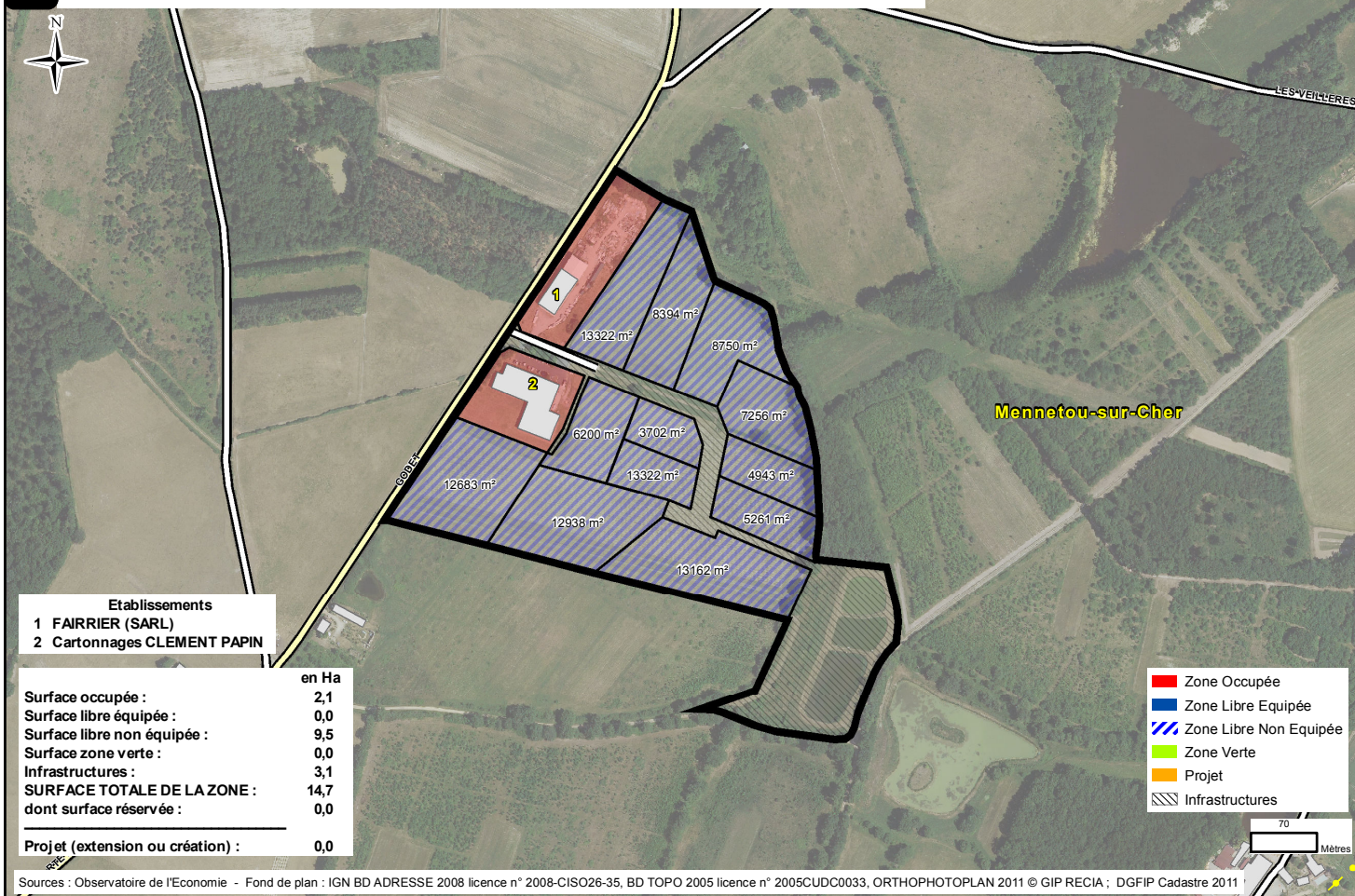

## 20.2 Romorantinois et du Monestois - PRUNIER-SOLOGNE - Zone Pâtureau de la Grange

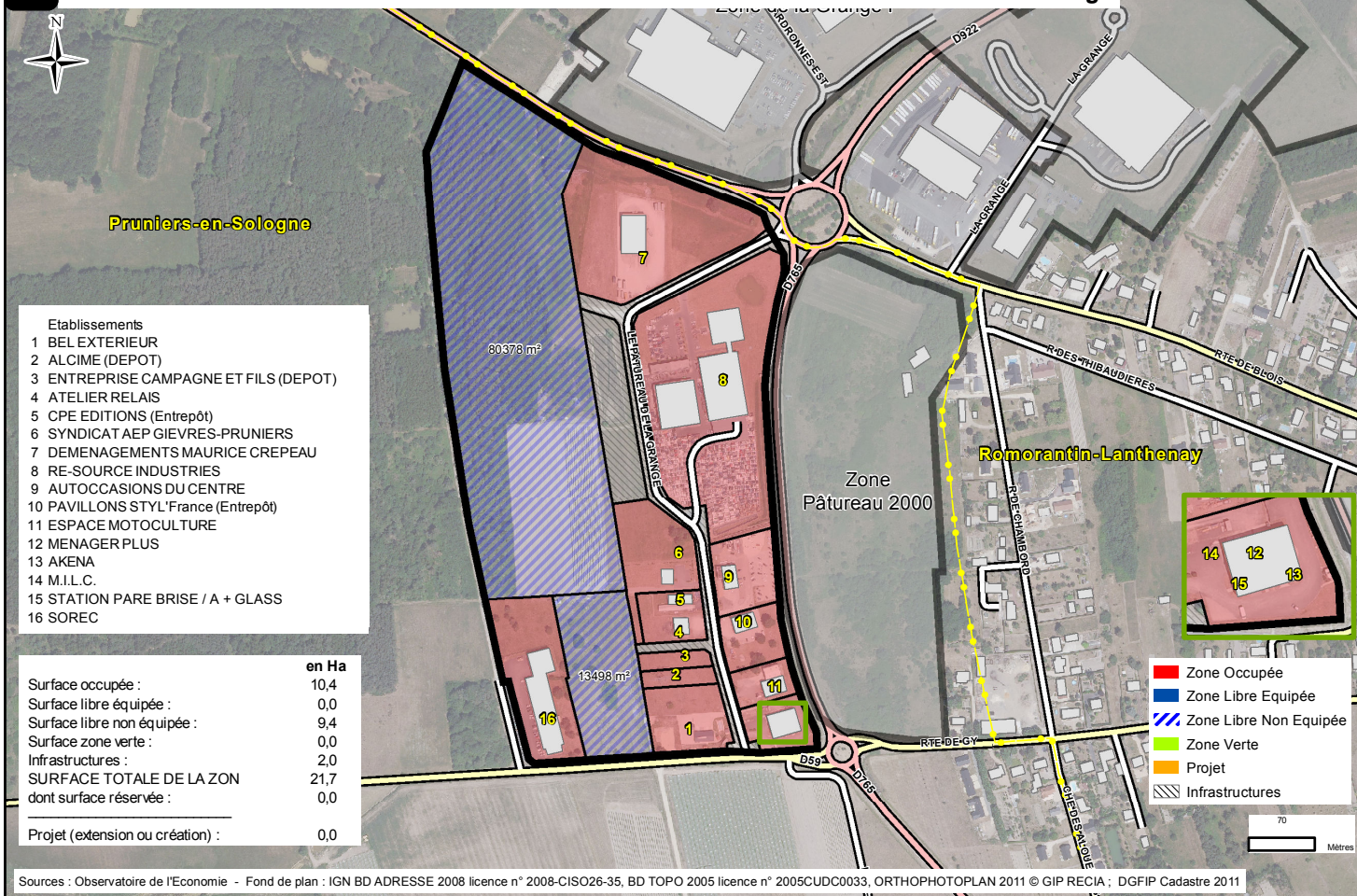



20.3 Romorantinois et du Monestois - PRUNIERS-EN-SOLOGNE - Zone Pâtureau 2000

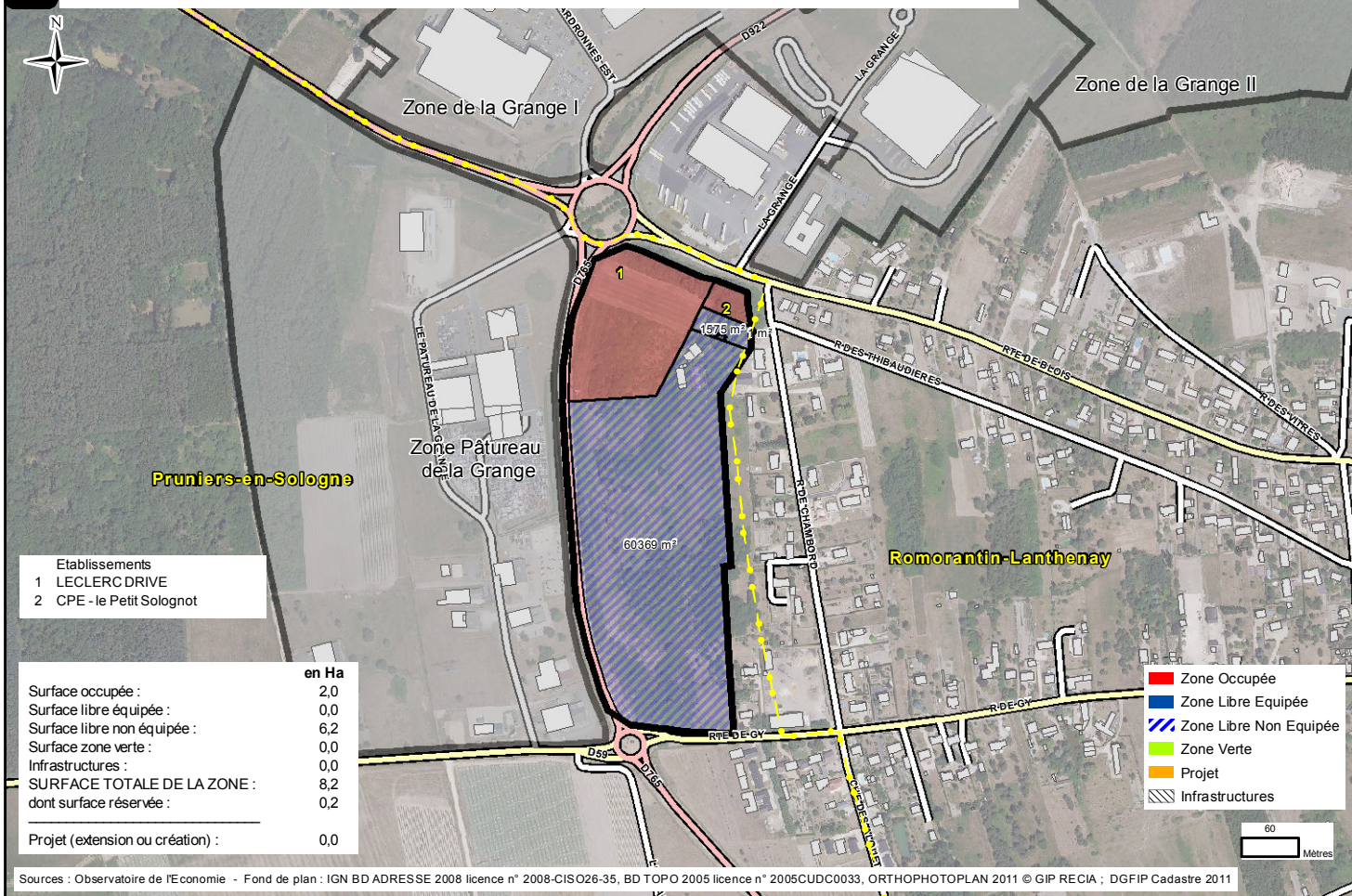

20.4 Romorantinois et du Monestois - ROMORANTIN-LANTHENAY - Zone de Piégu

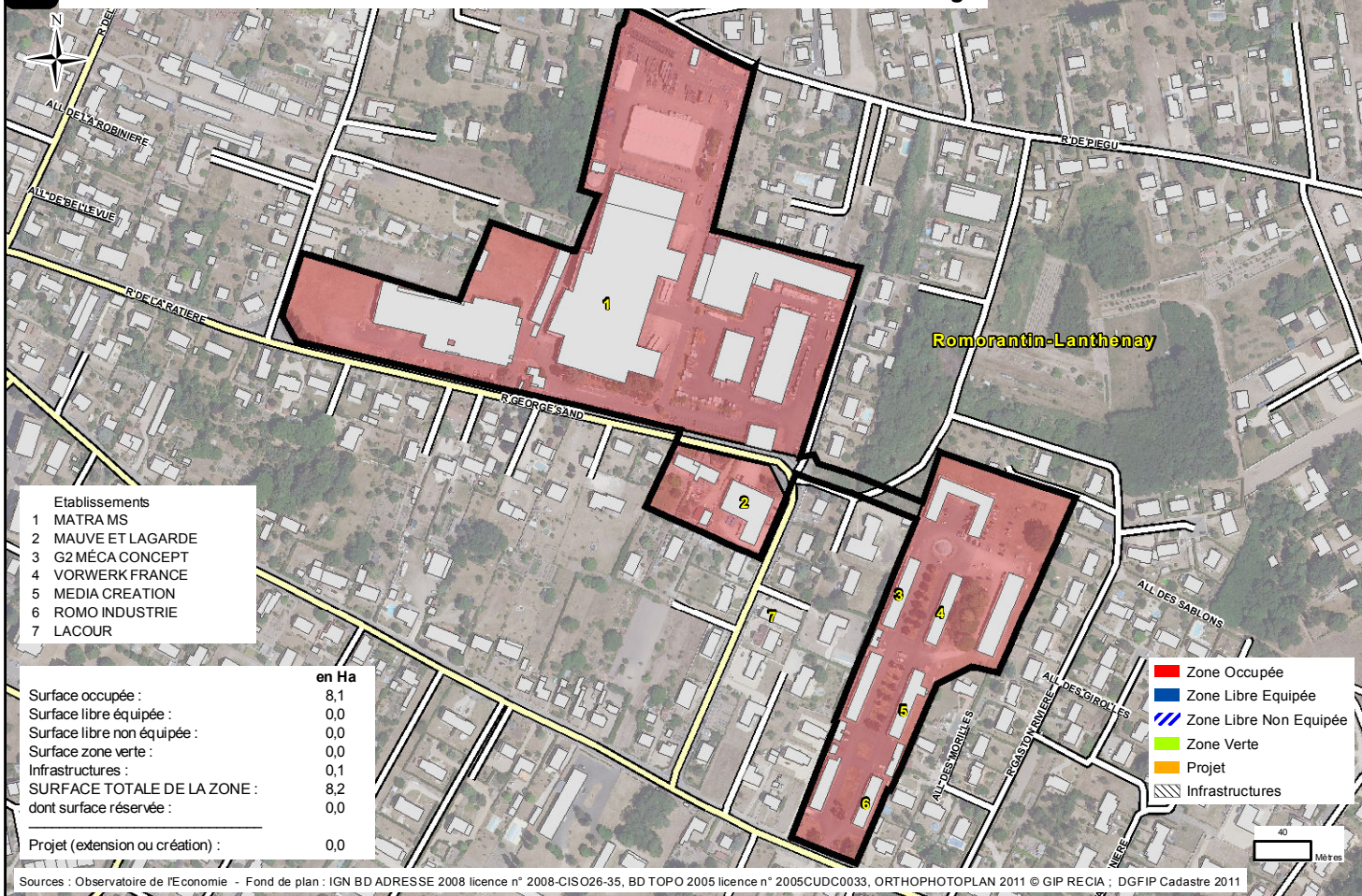



20.5 Romorantinois et du Monestois - ROMORANTIN-LANTHENAY - Zone de Saint-Marc

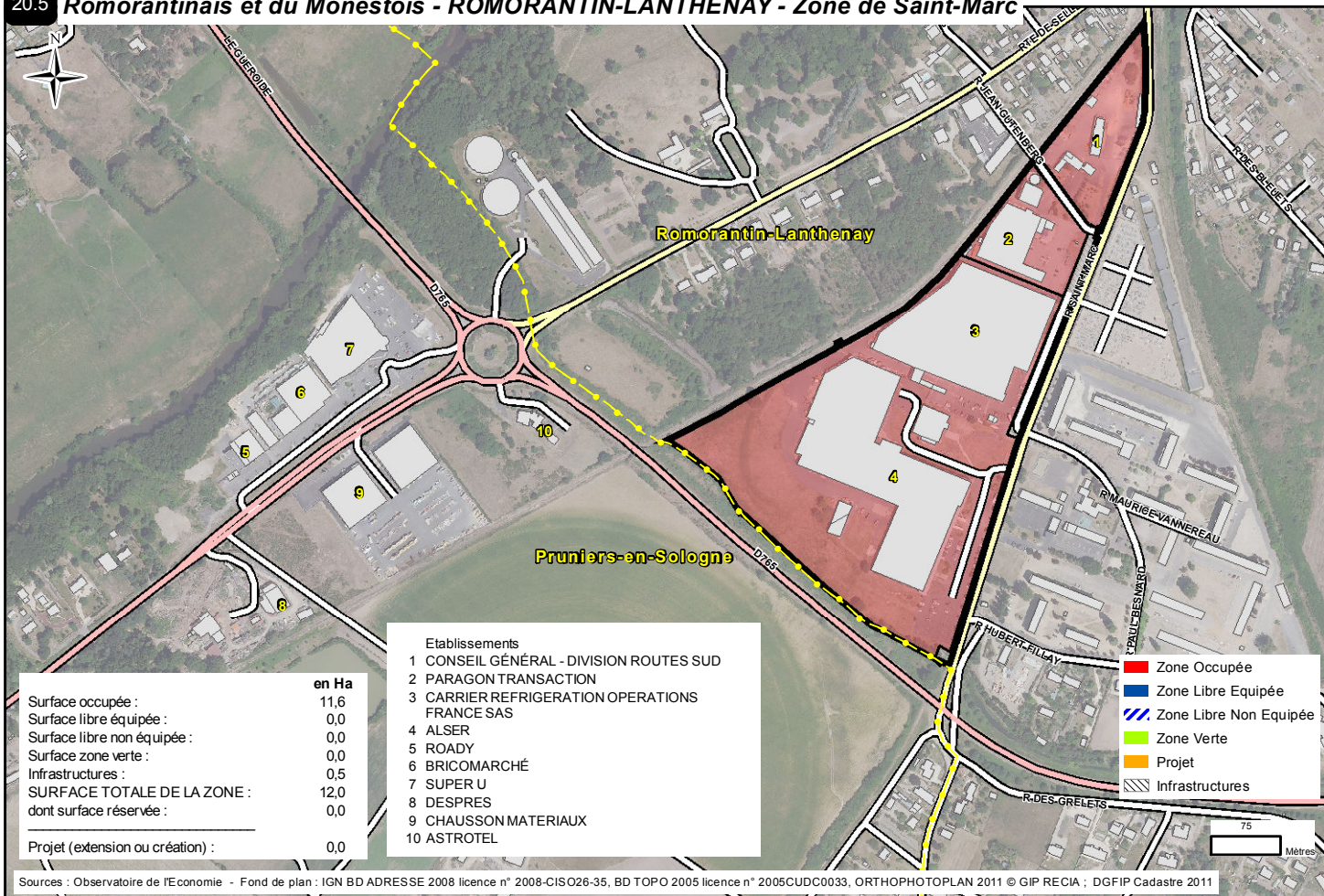

20.6 Romorantinois et du Monestois - ROMORANTIN-LANTHENAY - Zone de l'Arche

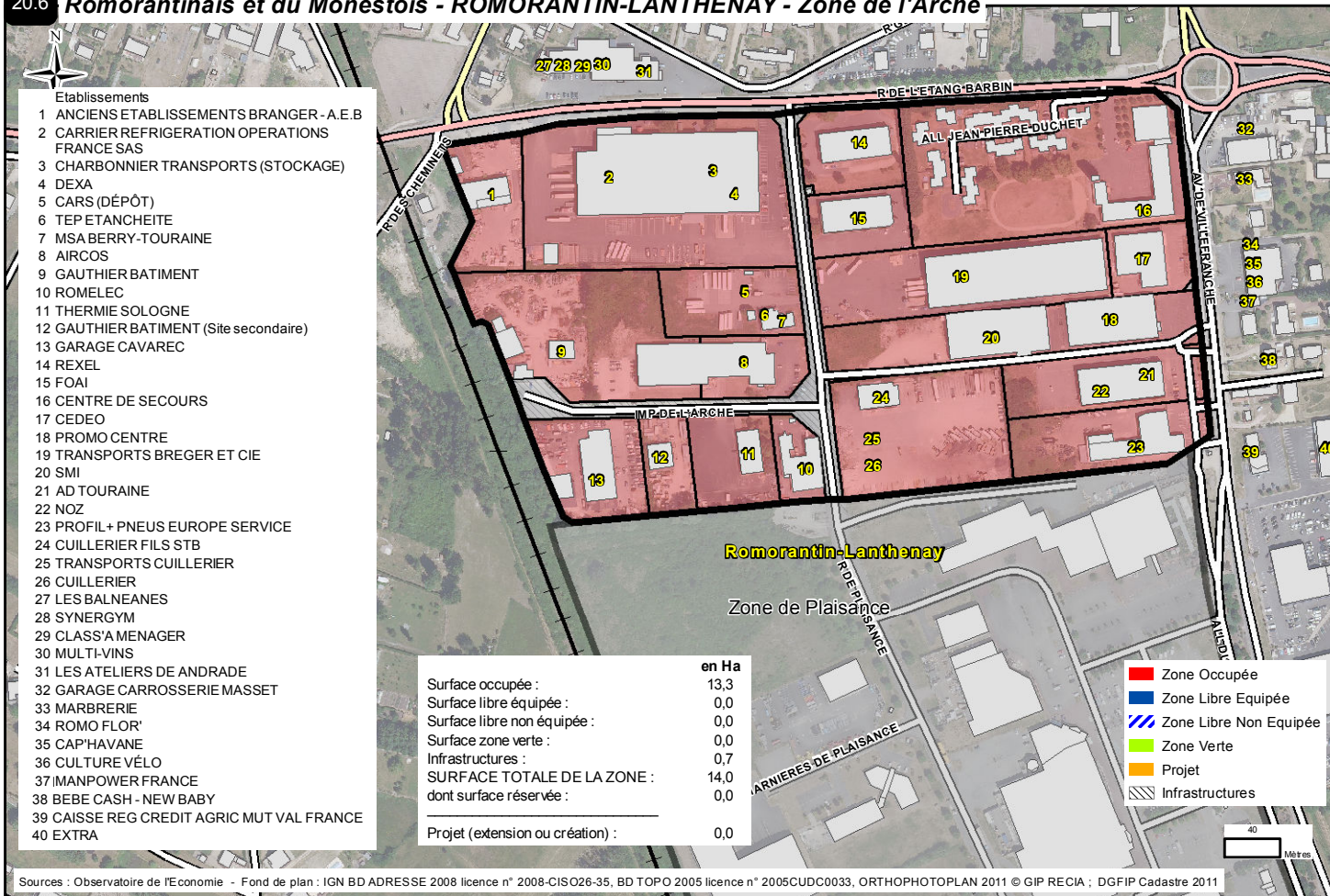



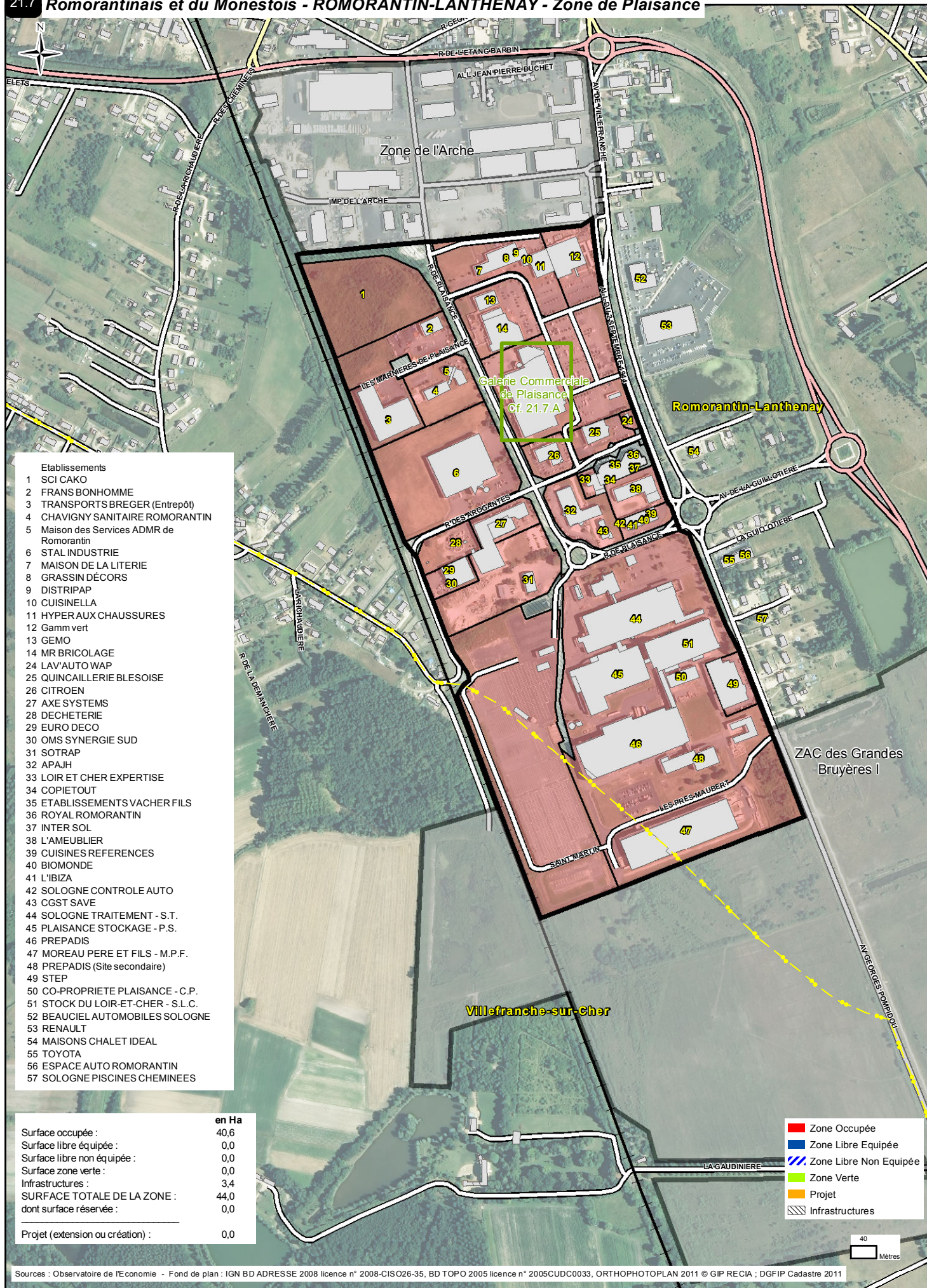

- Etablissements
- 1 SCI CAKO
  - 2 FRANS BONHOMME
  - 3 TRANSPORTS BREGER (Entrepôt)
  - 4 CHAVIGNY SANITAIRE ROMORANTIN
  - 5 Maison des Services ADMR de Romorantin
  - 6 STAL INDUSTRIE
  - 7 MAISON DE LA LITERIE
  - 8 GRASSIN DÉCORS
  - 9 DISTRI PAP
  - 10 CUISINELLA
  - 11 HYPERAUX CHAUSSURES
  - 12 Gamm vert
  - 13 GEMO
  - 14 MR BRICOLAGE
  - 24 LAV'AUTO WAP
  - 25 QUINCAILLERIE BLESOISE
  - 26 CITROEN
  - 27 AXE SYSTEMS
  - 28 DECHETERIE
  - 29 EURO DECO
  - 30 OMS SYNERGIE SUD
  - 31 SOTRAP
  - 32 APAJH
  - 33 LOIR ET CHER EXPERTISE
  - 34 COPIETOUT
  - 35 ETABLISSEMENTS VACHER FILS
  - 36 ROYAL ROMORANTIN
  - 37 INTER SOL
  - 38 L'AMEUBLIER
  - 39 CUISINES REFERENCES
  - 40 BIOMONDE
  - 41 L'IBIZA
  - 42 SOLOGNE CONTROLE AUTO
  - 43 CGST SAVE
  - 44 SOLOGNE TRAITEMENT - S.T.
  - 45 PLAISANCE STOCKAGE - P.S.
  - 46 PREPADIS
  - 47 MOREAU PERE ET FILS - M.P.F.
  - 48 PREPADIS (Site secondaire)
  - 49 STEP
  - 50 CO-PROPRIETE PLAISANCE - C.P.
  - 51 STOCK DU LOIR-ET-CHER - S.L.C.
  - 52 BEAUCIEL AUTOMOBILES SOLOGNE
  - 53 RENAULT
  - 54 MAISONS CHALET IDEAL
  - 55 TOYOTA
  - 56 ESPACE AUTO ROMORANTIN
  - 57 SOLOGNE PISCINES CHEMINEES

	en Ha
Surface occupée :	40,6
Surface libre équipée :	0,0
Surface libre non équipée :	0,0
Surface zone verte :	0,0
Infrastructures :	3,4
<b>SURFACE TOTALE DE LA ZONE :</b>	<b>44,0</b>
dont surface réservée :	0,0
<b>Projet (extension ou création) :</b>	<b>0,0</b>

- Zone Occupée
- Zone Libre Equipée
- Zone Libre Non Equipée
- Zone Verte
- Projet
- Infrastructures

Sources : Observatoire de l'Economie - Fond de plan : IGN BD ADRESSE 2008 licence n° 2008-CISO26-35, BD TOPO 2005 licence n° 2005CUDC0033, ORTHOPHOTOPLAN 2011 © GIP RECIA ; DGFIP Cadastre 2011





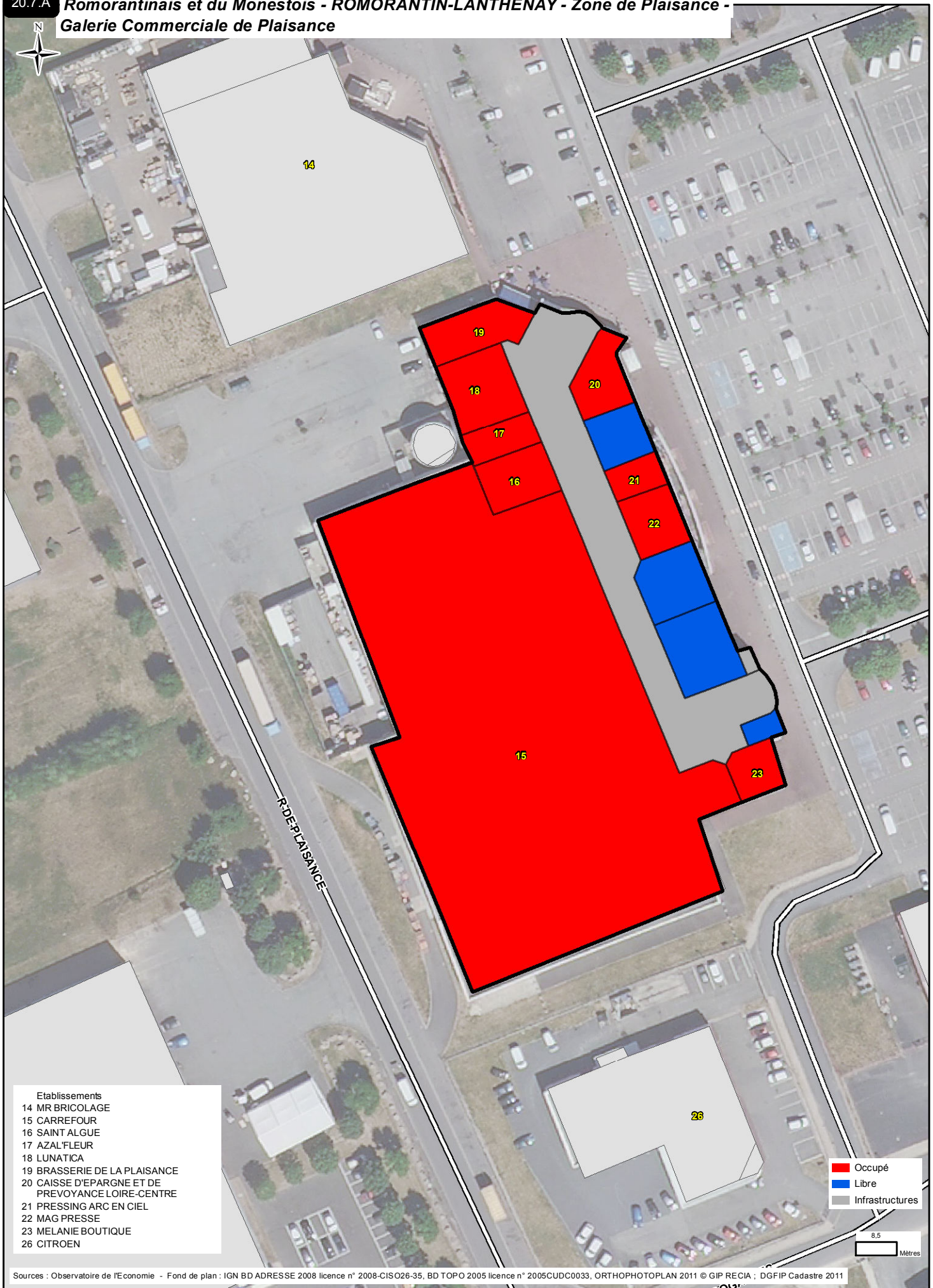

## Etablissements

- 14 MR BRICOLAGE
- 15 CARREFOUR
- 16 SAINT ALGUE
- 17 AZAL'FLEUR
- 18 LUNATICA
- 19 BRASSERIE DE LA PLAISANCE
- 20 CAISSE D'EPARGNE ET DE  
PREVOYANCE LOIRE-CENTRE
- 21 PRESSING ARC EN CIEL
- 22 MAG PRESSE
- 23 MELANIE BOUTIQUE
- 26 CITROEN

- Occupé
- Libre
- Infrastructures

8,5  
Mètres



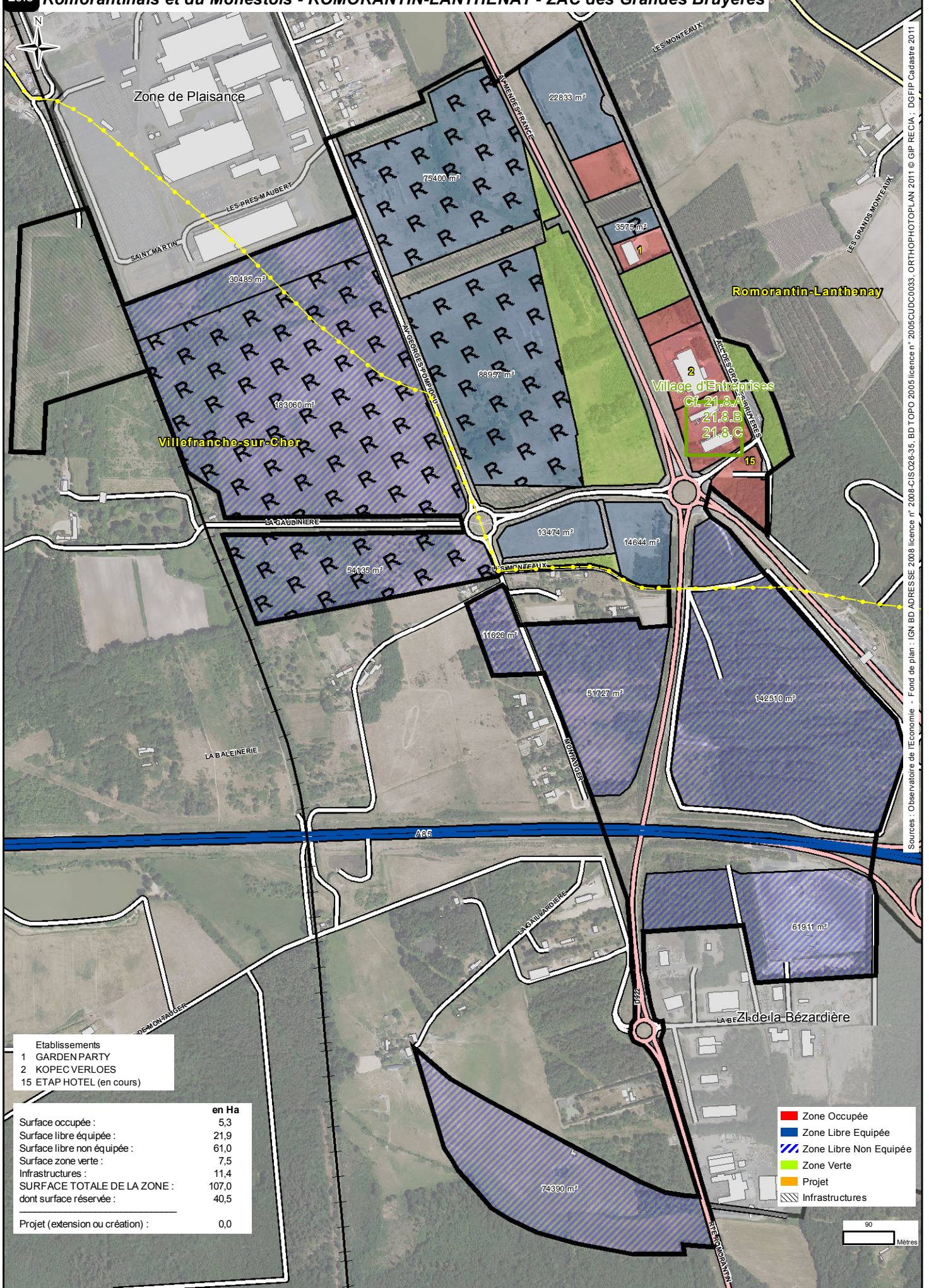

Etablissements	
1	GARDEN PARTY
2	KOPEC VERLOES
15	ETAP HOTEL (en cours)

	en Ha
Surface occupée :	5,3
Surface libre équipée :	21,9
Surface libre non équipée :	61,0
Surface zone verte :	7,5
Infrastructures :	11,4
<b>SURFACE TOTALE DE LA ZONE :</b>	<b>107,0</b>
dont surface réservée :	40,5
<hr/>	
Projet (extension ou création) :	0,0

<span style="color: red;">■</span>	Zone Occupée
<span style="color: blue;">■</span>	Zone Libre Equipée
<span style="color: blue;">▨</span>	Zone Libre Non Equipée
<span style="color: green;">■</span>	Zone Verte
<span style="color: orange;">■</span>	Projet
<span style="color: gray;">▨</span>	Infrastructures

Sources : Observatoire de l'Economie - Fond de plan : IGN BD ADRESSE 2008 licence n° 2008-CIS026-35, BD TOPO 2005 licence n° 2005-CUDC0033, ORTHOPHOTOPLAN 2011 © GIP RECA - DG FIP Cadastre 2011





**20.8.A Romorantinois et du Monestois - ROMORANTIN-LANTHENAY - ZAC des Grandes Bruyères**  
**Village d'Entreprises - Bâtiment A - Rez-de-Chaussée**

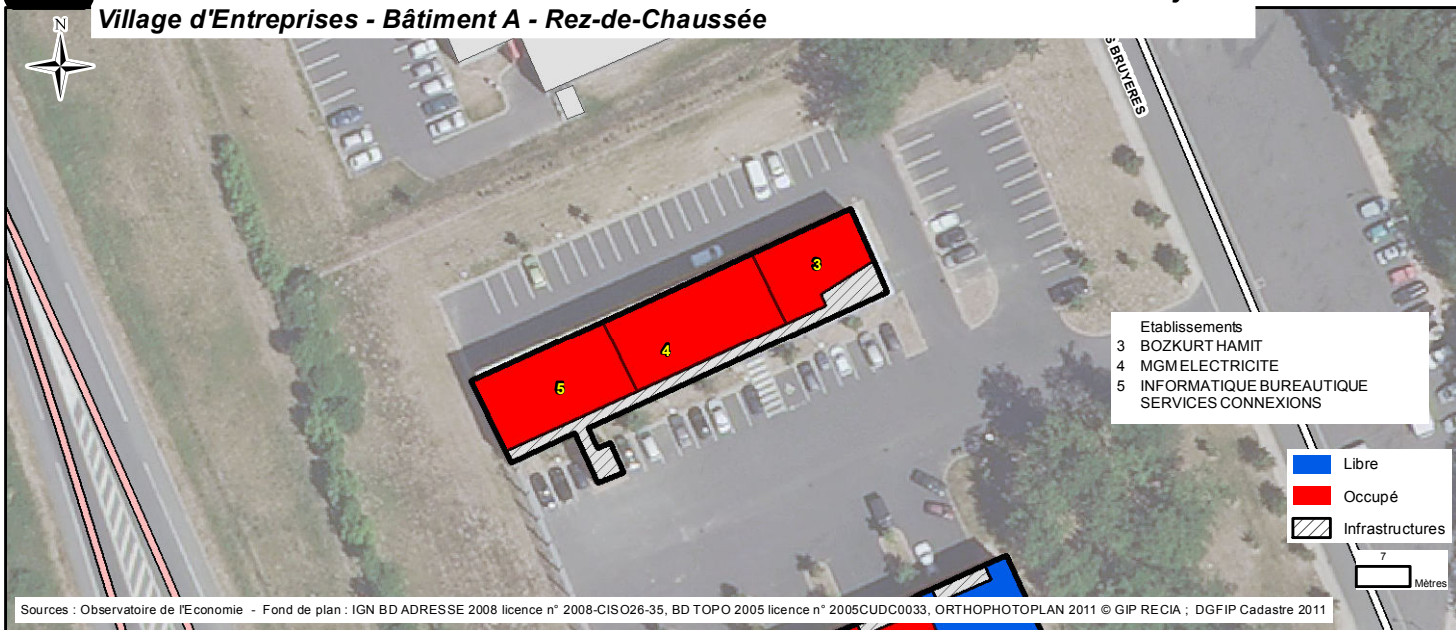

**20.8.B Romorantinois et du Monestois - ROMORANTIN-LANTHENAY - ZAC des Grandes Bruyères**  
**Village d'Entreprises - Bâtiment A - 1er étage**

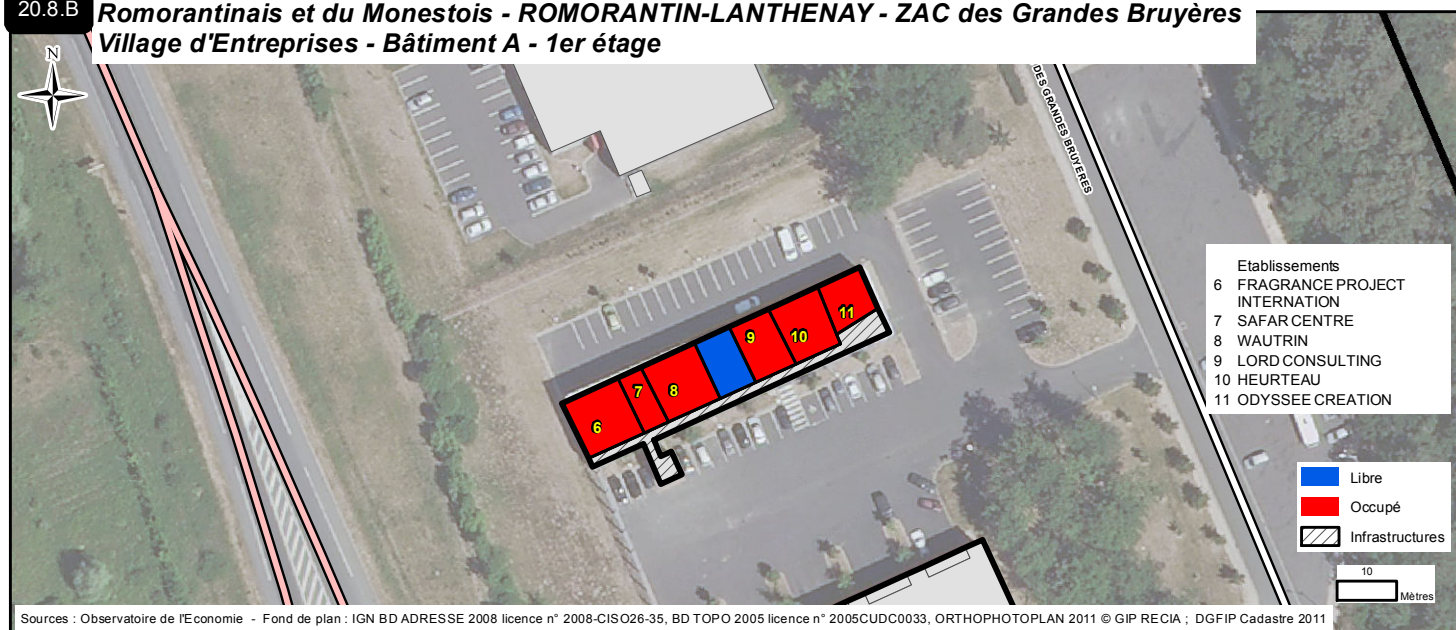

**20.8.C Romorantinois et du Monestois - ROMORANTIN-LANTHENAY - ZAC des Grandes Bruyères**  
**Village d'Entreprises - Bâtiment B**

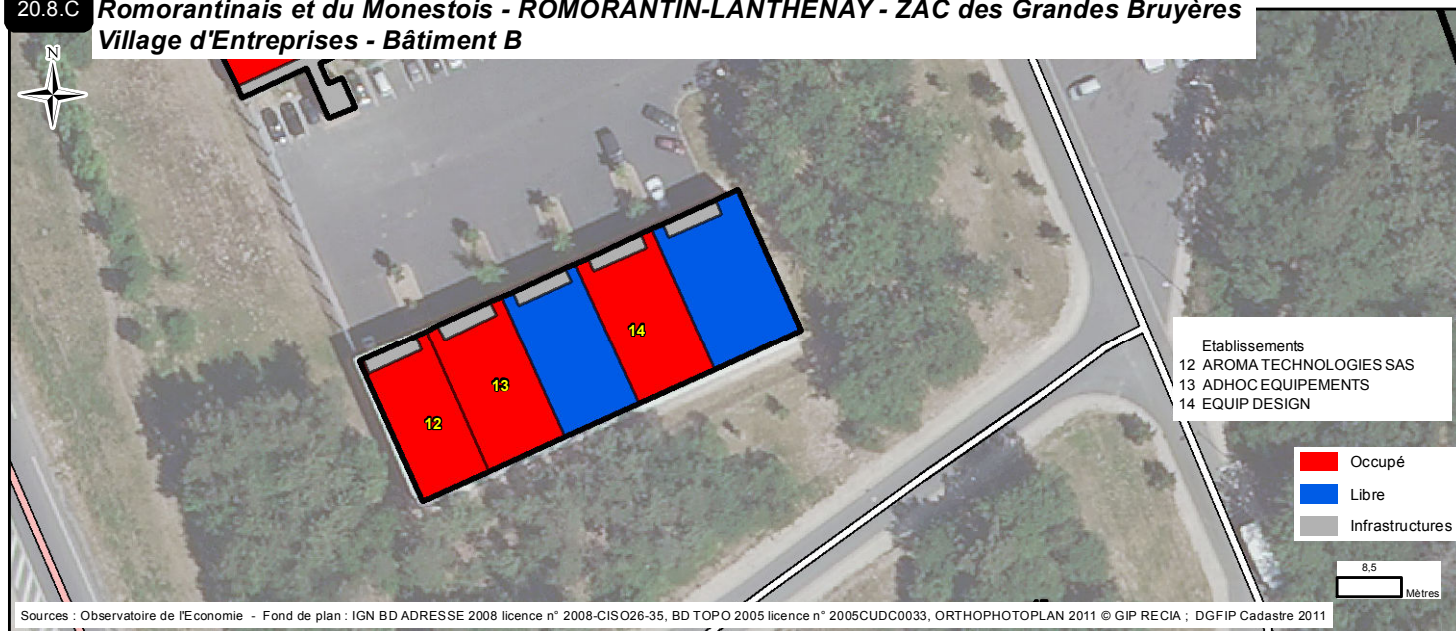



## 20.9 Romorantinais et du Monestois - ROMORANTIN-LANTHENAY - Zone de la Grange I

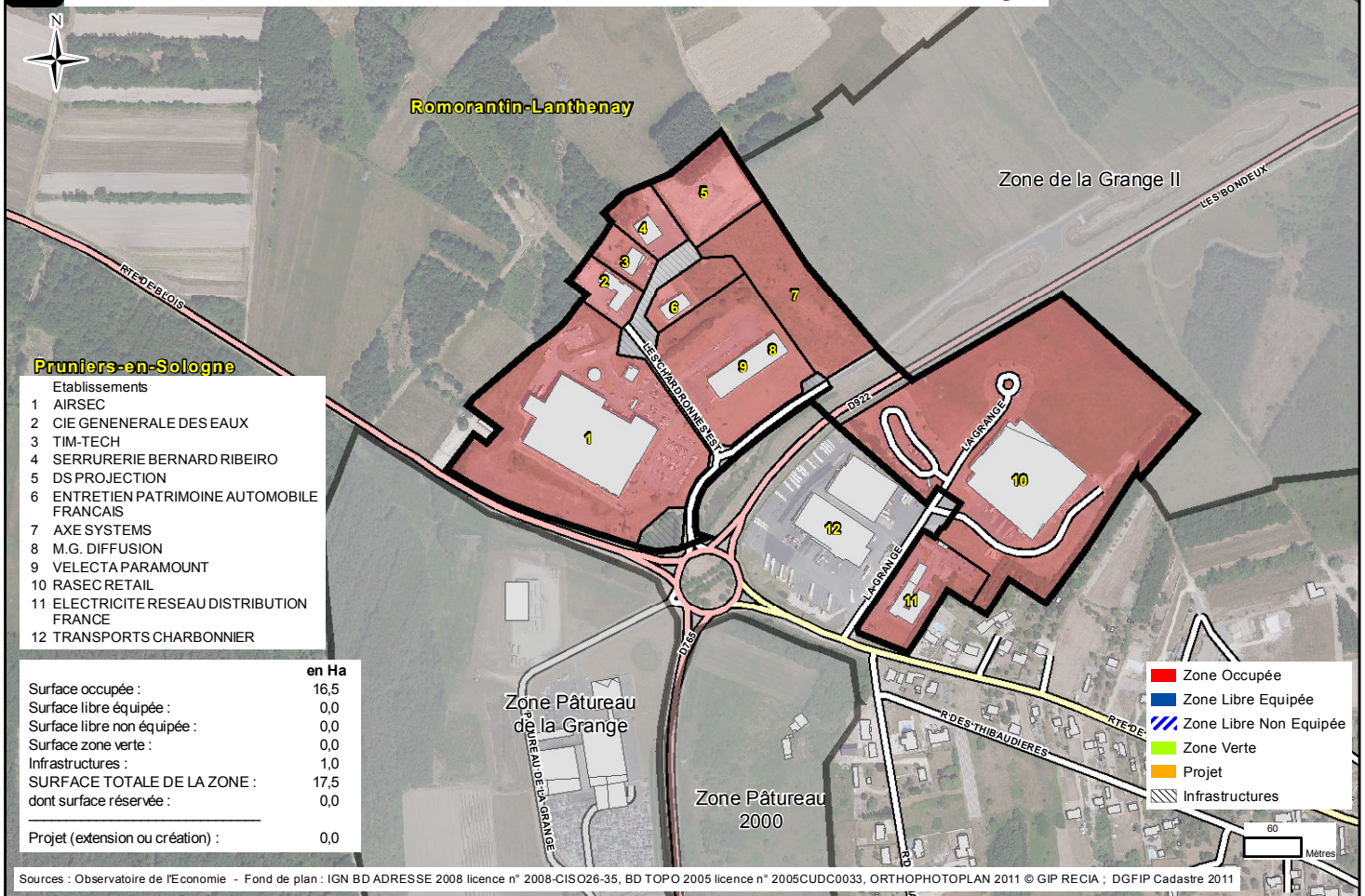

## 20.10 Romorantinais et du Monestois - ROMORANTIN-LANTHENAY - Zone de la Grange II

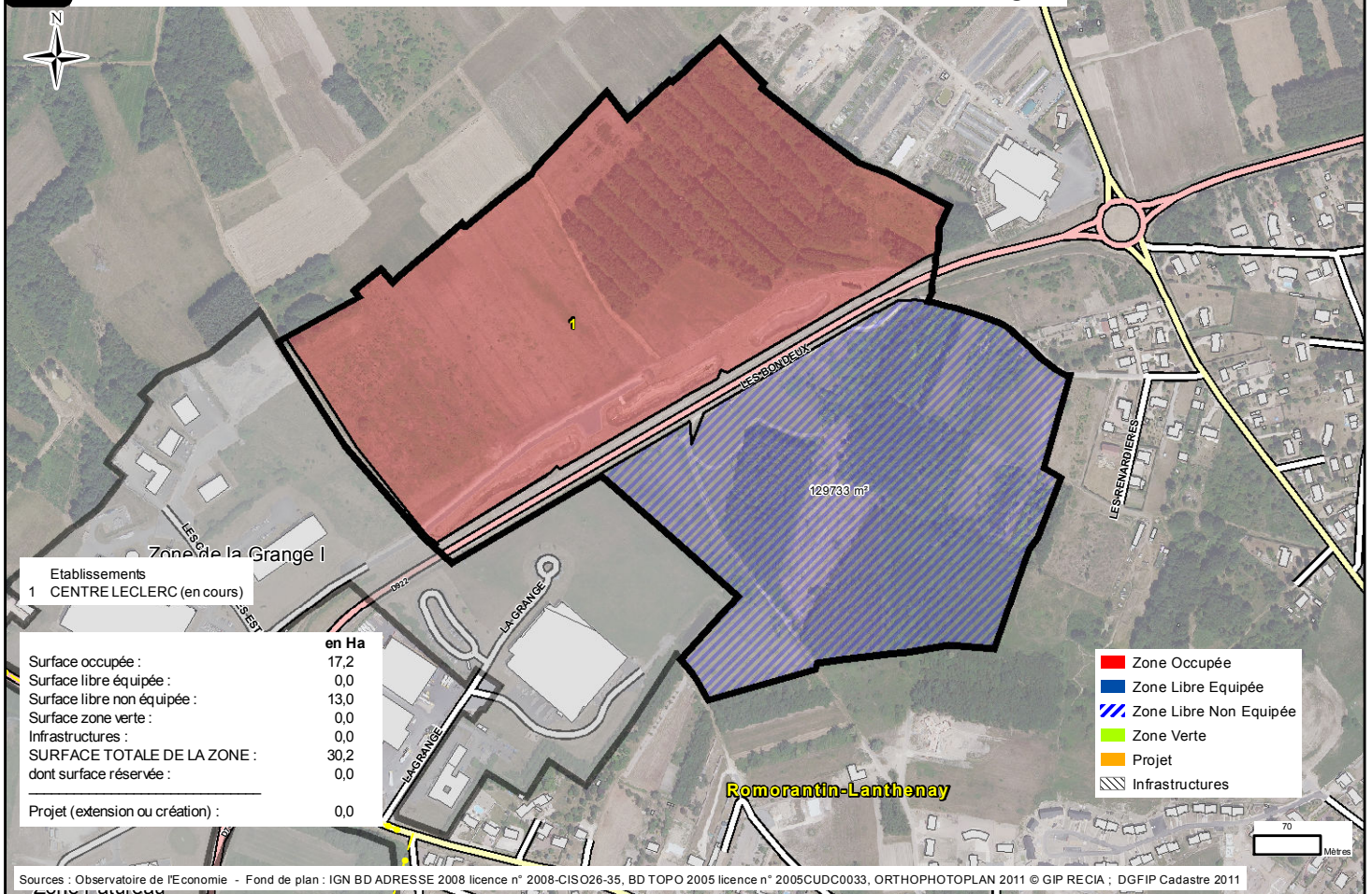



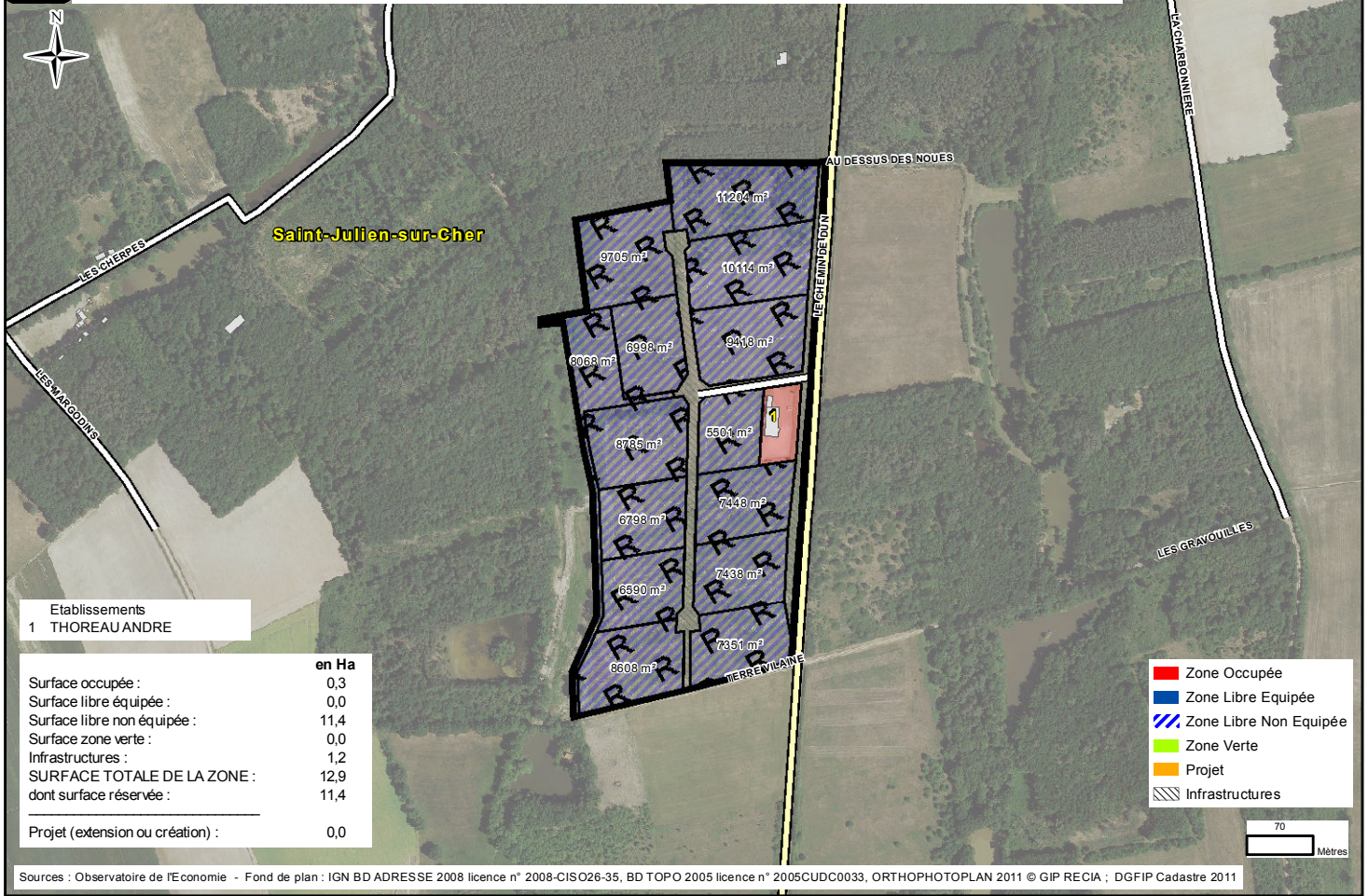



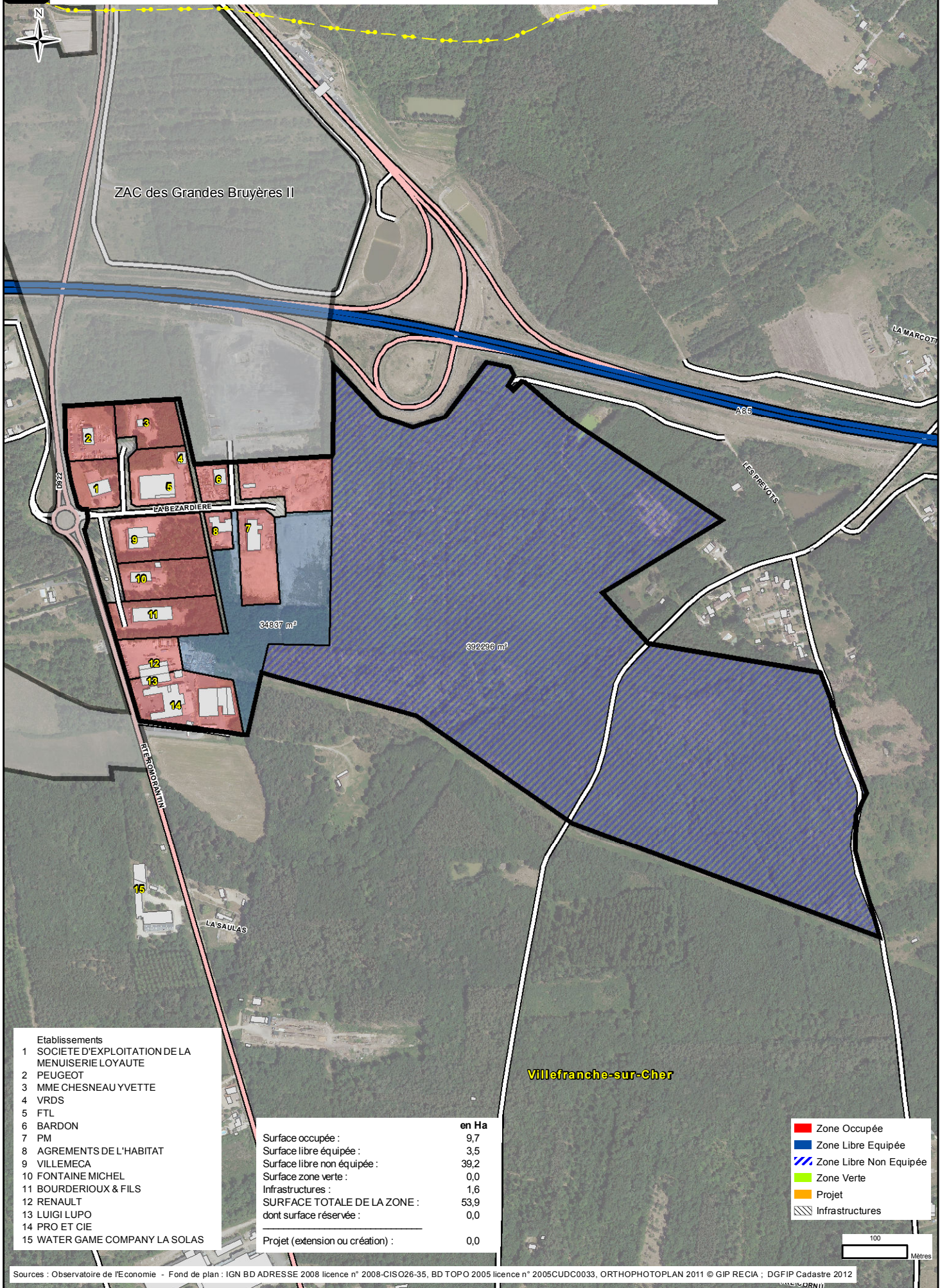

- Etablissements
- 1 SOCIETE D'EXPLOITATION DE LA MENUISERIE LOYAUTE
  - 2 PEUGEOT
  - 3 MME CHESNEAU YVETTE
  - 4 VRDS
  - 5 FTL
  - 6 BARDON
  - 7 PM
  - 8 AGREMENTS DEL'HABITAT
  - 9 VILLEMECA
  - 10 FONTAINE MICHEL
  - 11 BOURDERIOUX & FILS
  - 12 RENAULT
  - 13 LUIGI LUPO
  - 14 PRO ET CIE
  - 15 WATER GAME COMPANY LA SOLAS

	en Ha
Surface occupée :	9,7
Surface libre équipée :	3,5
Surface libre non équipée :	39,2
Surface zone verte :	0,0
Infrastructures :	1,6
<b>SURFACE TOTALE DE LA ZONE :</b>	<b>53,9</b>
dont surface réservée :	0,0
Projet (extension ou création) :	0,0

- Zone Occupée
- Zone Libre Equipée
- ▨ Zone Libre Non Equipée
- Zone Verte
- Projet
- ▨ Infrastructures

100  
Mètres

Sources : Observatoire de l'Economie - Fond de plan : IGN BD ADRESSE 2008 licence n° 2008-CISO26-35, BD TOPO 2005 licence n° 2005CUDC0033, ORTHOPHOTOPLAN 2011 © GIP RECIA ; DGFIP Cadastre 2012