

## 21 - ZONES D'ACTIVITES DES COMMUNAUTE DE COMMUNES DU ROMORANTINAIS ET DU MONESTOIS

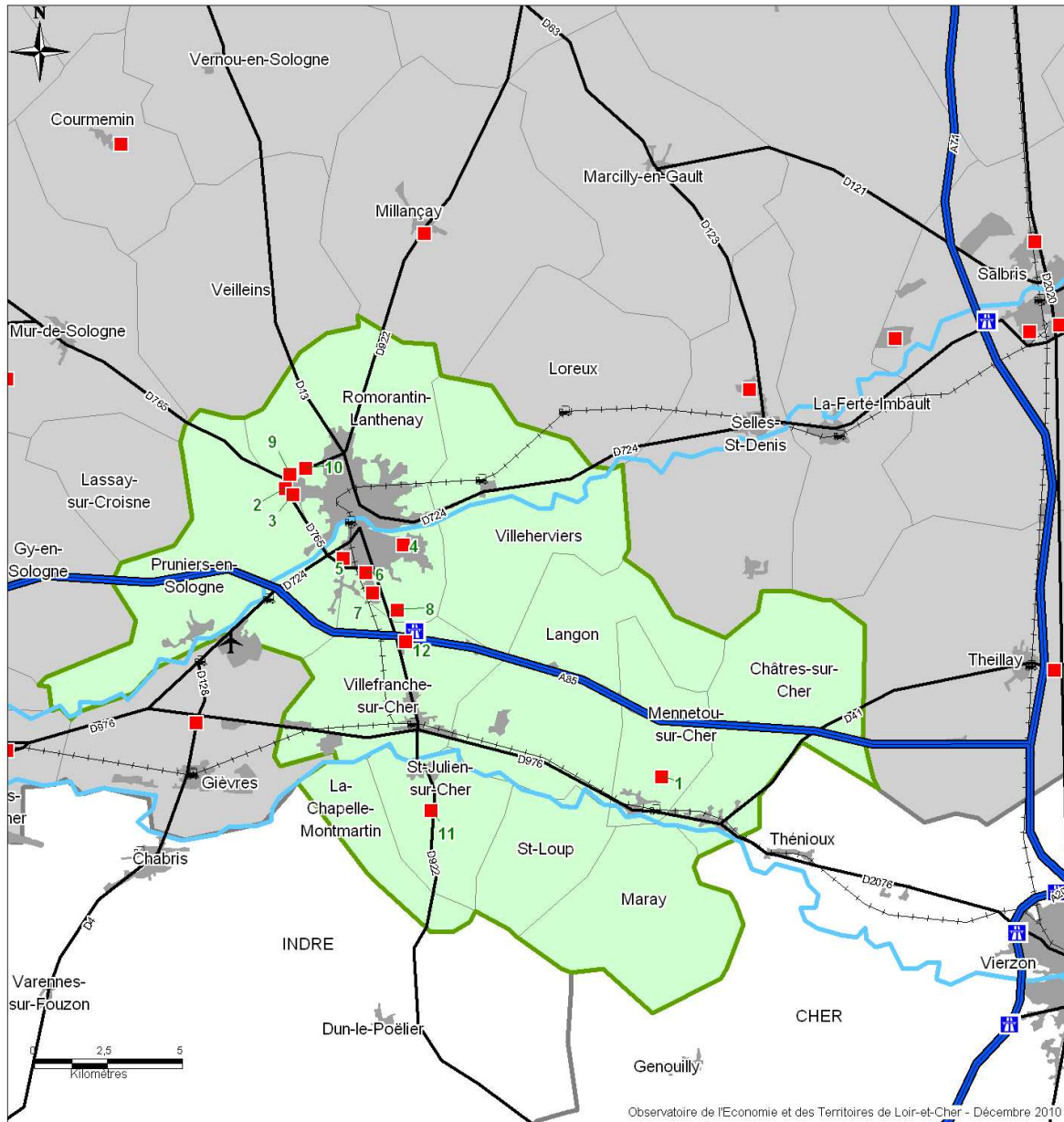

Observatoire de l'Economie et des Territoires de Loir-et-Cher - Décembre 2010



### Communauté de communes du Romorantinois et du Monestois

|         |                            |                       |
|---------|----------------------------|-----------------------|
| > 21.1  | ZA de Gaudet               | Mennetou-sur-Cher     |
| > 21.2  | Zone Pâtureau de la Grange | Pruniers-en-Sologne   |
| > 21.3  | Zone Pâtureau 2000         | Pruniers-en-Sologne   |
| > 21.4  | Zone de Piégu              | Romorantin-Lanthenay  |
| > 21.5  | Zone de Saint-Marc         | Romorantin-Lanthenay  |
| > 21.6  | Zone de l'Arche            | Romorantin-Lanthenay  |
| > 21.7  | Zone de Plaisance          | Romorantin-Lanthenay  |
| > 21.8  | ZAC des Grandes Bruyères   | Romorantin-Lanthenay  |
| > 21.9  | Zone de la Grange I        | Romorantin-Lanthenay  |
| > 21.10 | Zone de la Grange II       | Romorantin-Lanthenay  |
| > 21.11 | Zone d'Activités des Noues | Saint-Julien-sur-Cher |
| > 21.12 | ZI de la Bézardière        | Villefranche-sur-Cher |

**Communauté de communes du Romorantinois et du Monestois**

|         |                            |      |   |    |     |
|---------|----------------------------|------|---|----|-----|
| > 21.1  | ZA de Gaudet               | 1992 | Propriétaire : La commune<br>Aménageur : La commune<br>Gestionnaire : La Mairie   | 2  | 27  |
| > 21.2  | Zone Pâtureau de la Grange | 1992 | Propriétaire : La commune<br>Aménageur : La commune<br>Gestionnaire : La Mairie   | 14 | 37  |
| > 21.3  | Zone Pâtureau 2000         | 2000 | Propriétaire : CC Romorantinois et Monestois<br>Aménageur : CC Romorantinois et Monestois<br>Gestionnaire : CC Romorantinois et Monestois | 0  |     |
| > 21.4  | Zone de Piégu              | 1965 | Gestionnaire : La Mairie  | 7  | 123 |
| > 21.5  | Zone de Saint-Marc         | 1965 | Gestionnaire : La Mairie  | 4  | 364 |
| > 21.6  | Zone de l'Arche            | 1970 | Aménageur : La Mairie<br>Gestionnaire : La Mairie   | 21 | 310 |
| > 21.7  | Zone de Plaisance          | 1989 | Aménageur : 3 Vals Aménagement<br>Gestionnaire : La Mairie  | 50 | 482 |
| > 21.8  | ZAC des Grandes Bruyères   | 2000 | Propriétaire : 3 Vals Aménagement<br>Aménageur : 3 Vals Aménagement<br>Gestionnaire : 3 Vals Aménagement                                  | 13 | 54  |
| > 21.9  | Zone de la Grange I        | 1990 | Aménageur : 3 Vals Aménagement<br>Gestionnaire : 3 Vals Aménagement   | 10 | 492 |
| > 21.10 | Zone de la Grange II       | 1999 | Propriétaire : 3 Vals Aménagement<br>Aménageur : 3 Vals Aménagement<br>Gestionnaire : 3 Vals Aménagement                                  | 0  |     |
| > 21.11 | Zone d'Activités des Noues | 1997 | Propriétaire : CC Romorantinois et Monestois<br>Aménageur : CC Romorantinois et Monestois<br>Gestionnaire : CC Romorantinois et Monestois | 1  | 4   |
| > 21.12 | ZI de la Bézardière        | 1976 | Propriétaire : La commune<br>Aménageur : La Mairie<br>Gestionnaire : La Mairie  | 14 | 101 |

21.1 Romorantinois et du Monestois - MENNETOU-SUR-CHER - ZA de Gaudet

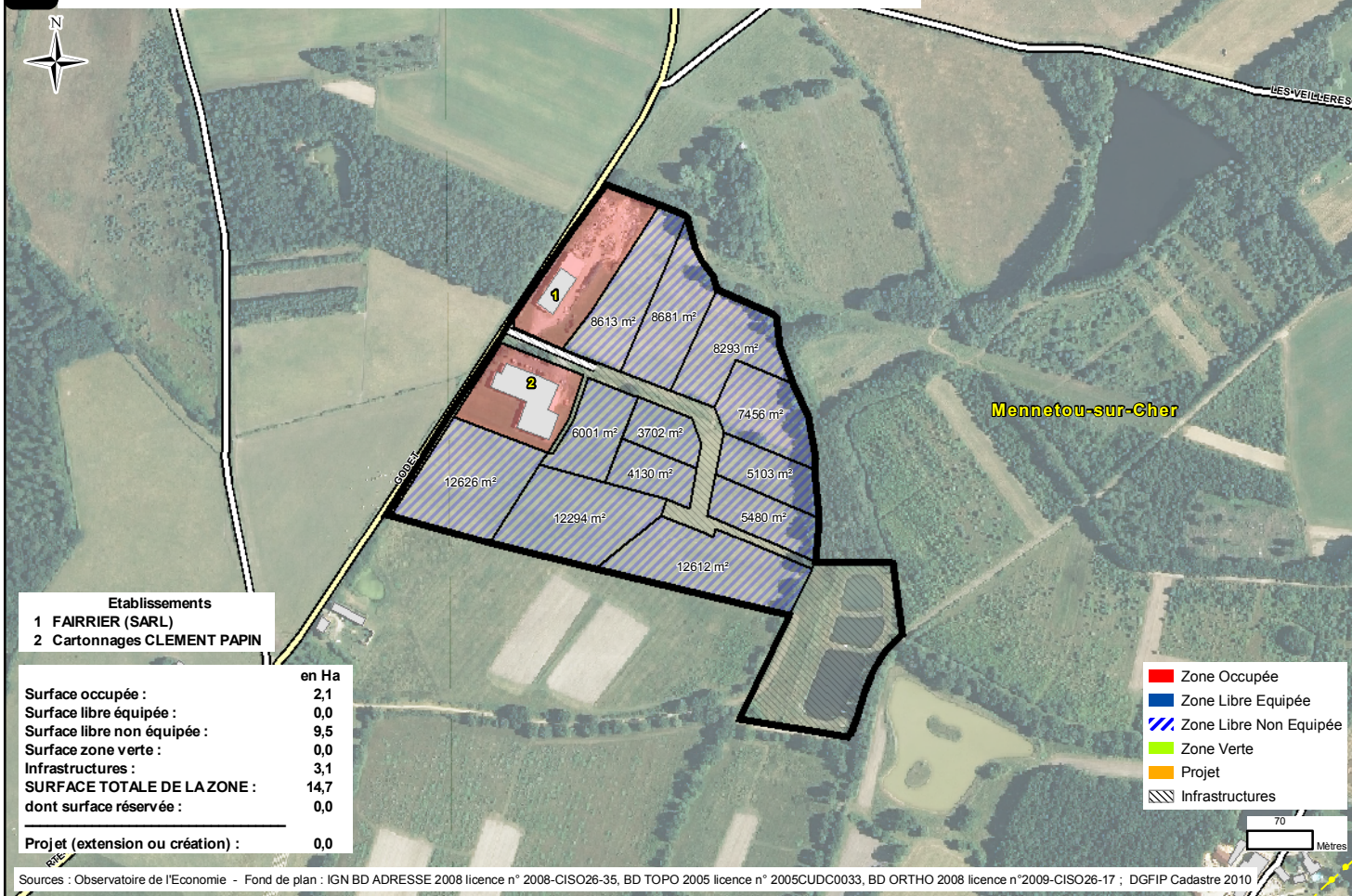

21.2 Romorantinois et du Monestois - PRUNIER-SOLOGNE - Zone Pâtureau de la Grange

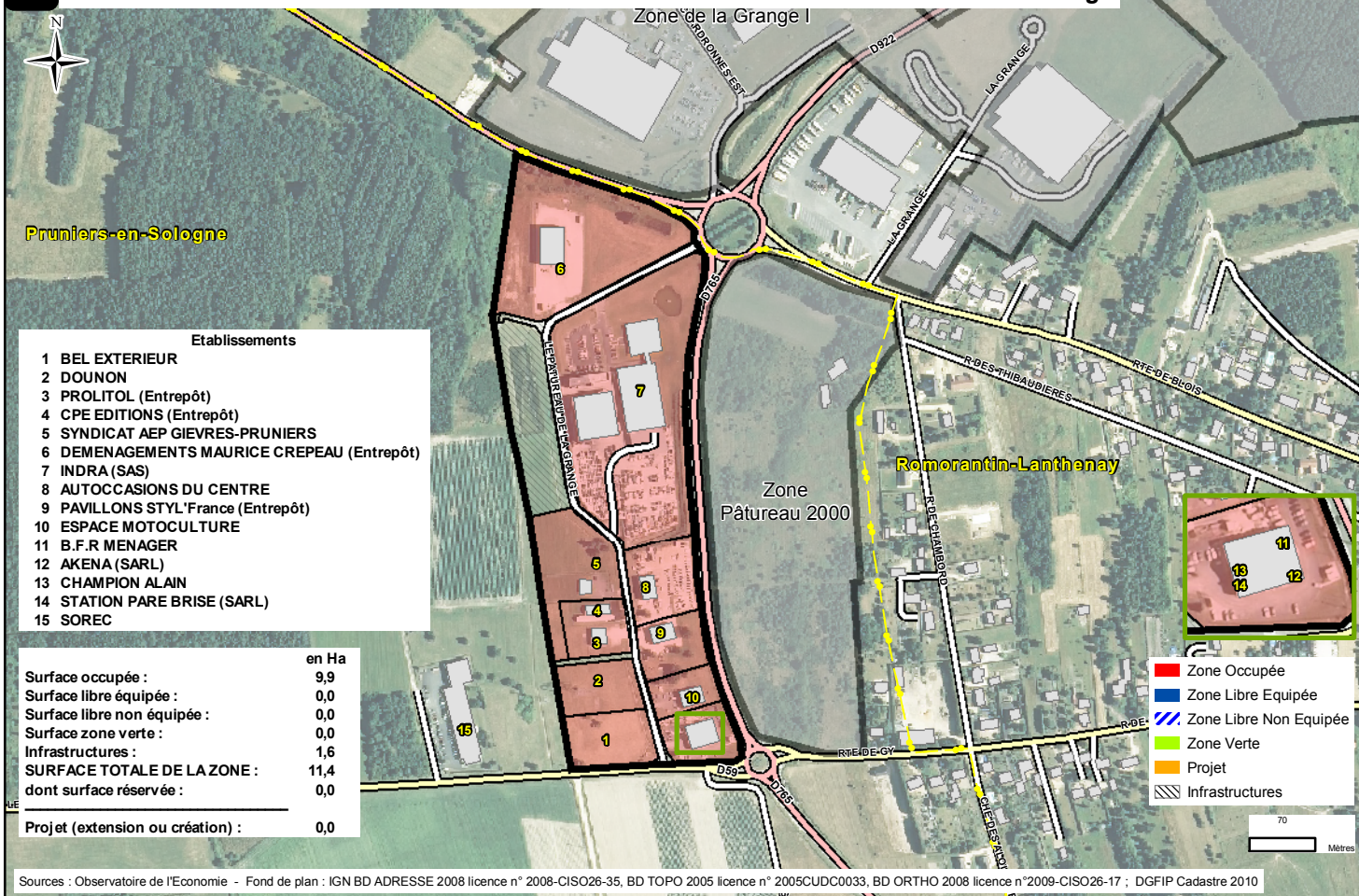

### 21.3 Romorantinois et du Monestois - PRUNIERS-EN-SOLOGNE - Zone Pâtureau 2000

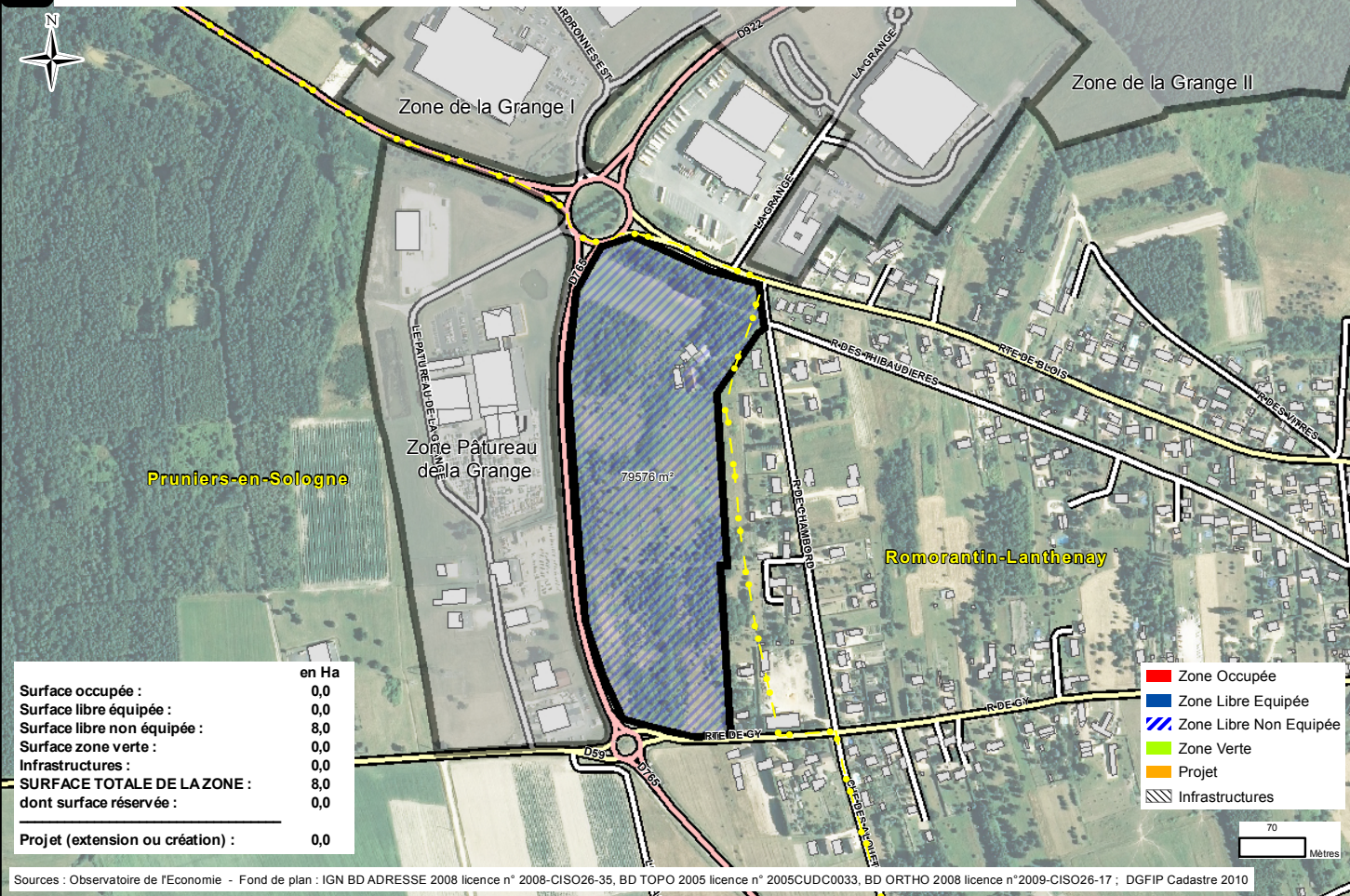

### 21.4 Romorantinois et du Monestois - ROMORANTIN-LANTHENAY - Zone de Piégu

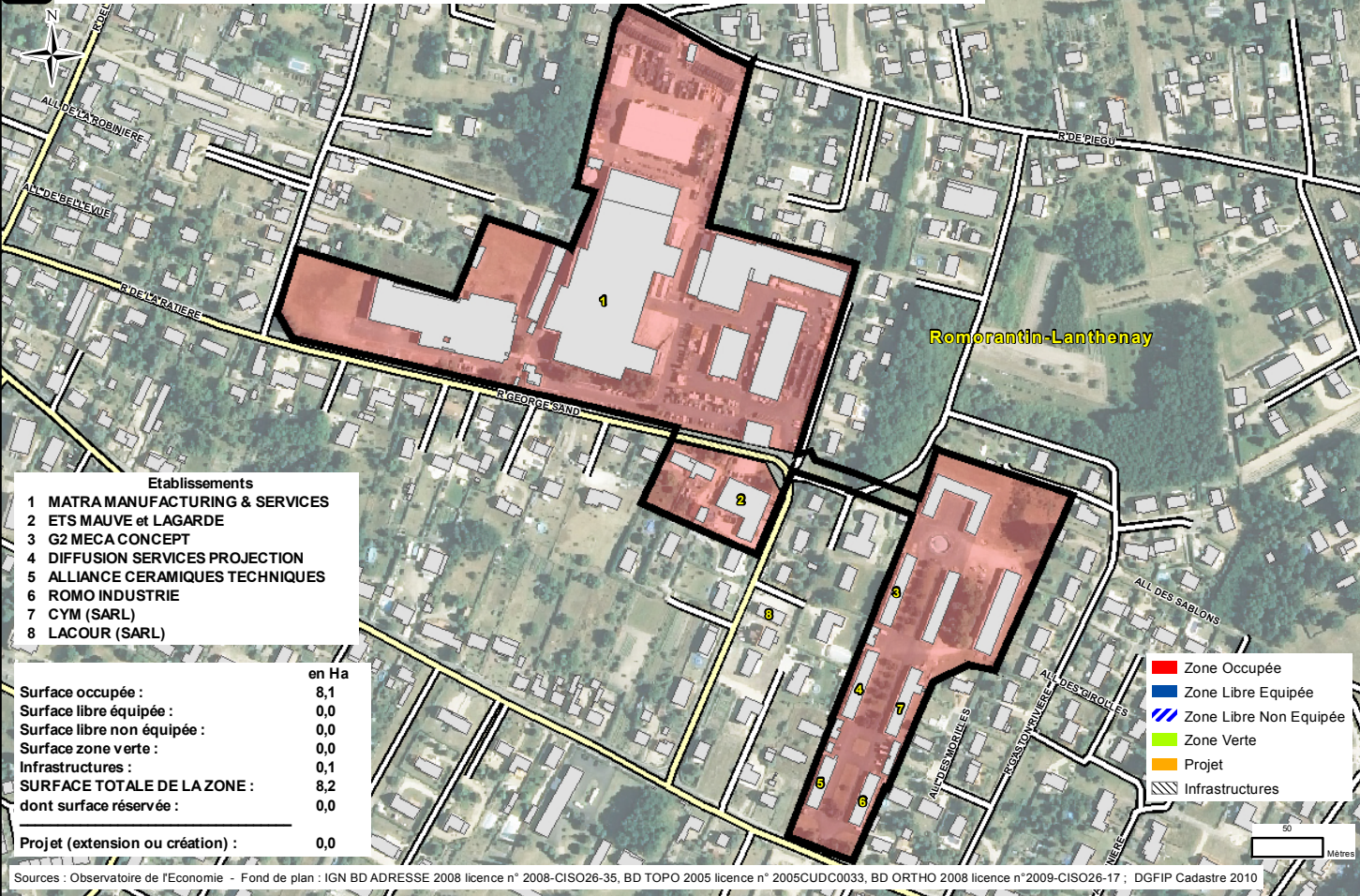

21.5 Romorantinois et du Monestois - ROMORANTIN-LANTHENAY - Zone de Saint-Marc

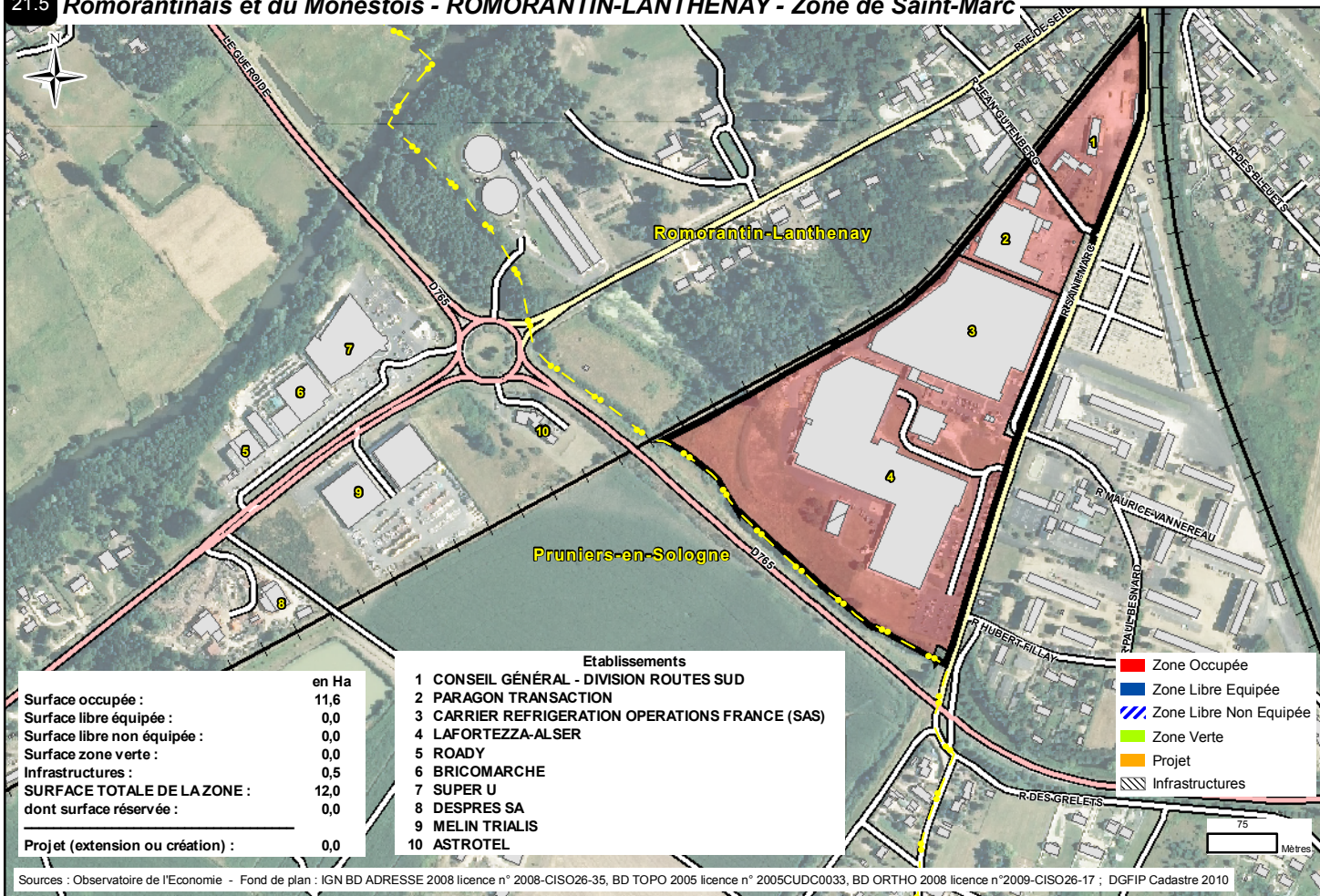

21.6 Romorantinois et du Monestois - ROMORANTIN-LANTHENAY - Zone de l'Arche

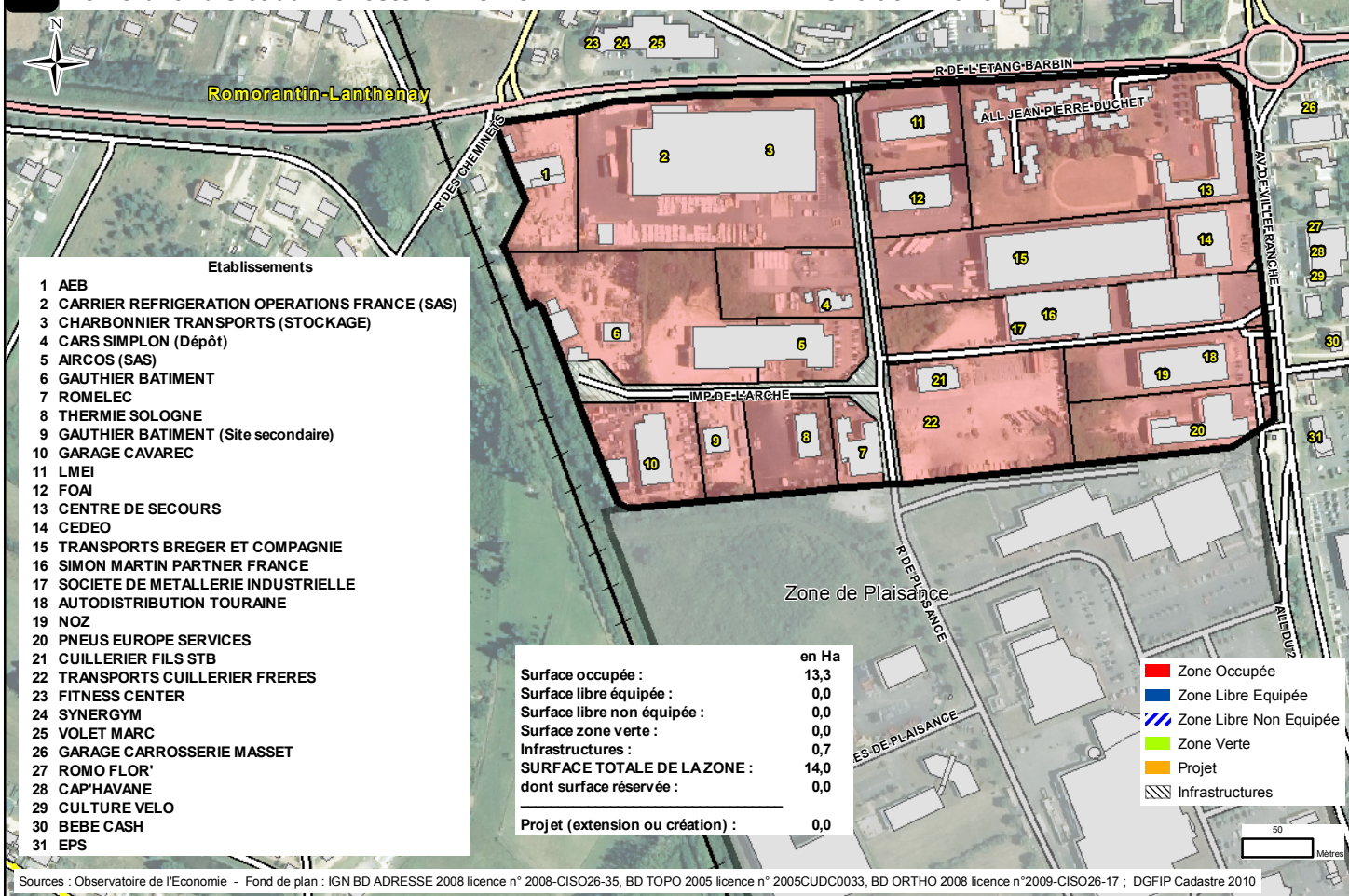

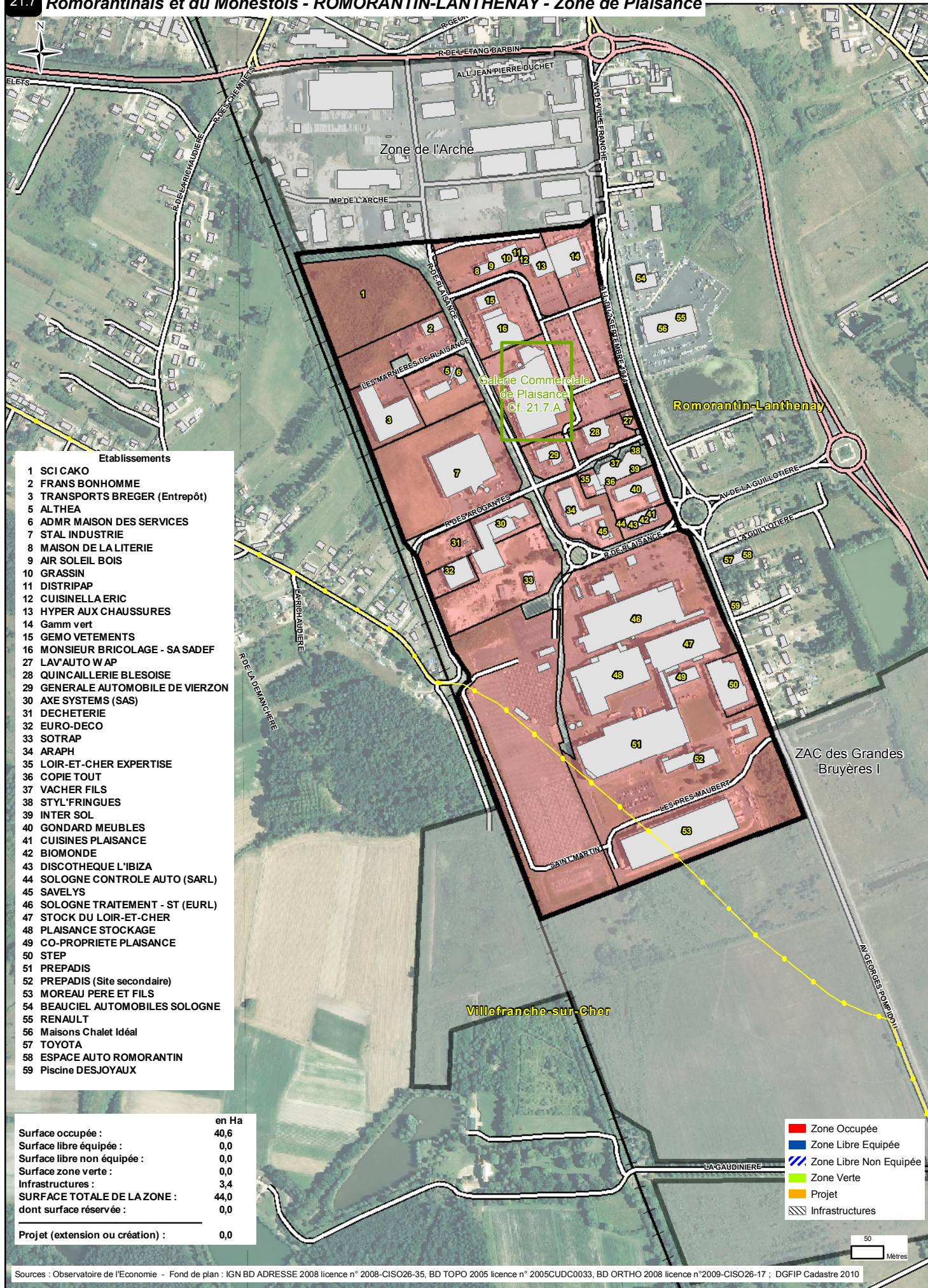

Etablissements

- 1 SCI CAKO
- 2 FRANS BONHOMME
- 3 TRANSPORTS BREGER (Entrepôt)
- 5 ALTHEA
- 6 ADMR MAISON DES SERVICES
- 7 STAL INDUSTRIE
- 8 MAISON DE LA LITERIE
- 9 AIR SOLEIL BOIS
- 10 GRASSIN
- 11 DISTRI PAP
- 12 CUISINELLA ERIC
- 13 HYPER AUX CHAUSSURES
- 14 Gamm vert
- 15 GEMO VETEMENTS
- 16 MONSIEUR BRICOLAGE - SA SADEF
- 27 LAV' AUTO W AP
- 28 QUINCAILLERIE BLESOISE
- 29 GENERALE AUTOMOBILE DE VIERZON
- 30 AXE SYSTEMS (SAS)
- 31 DECHETERIE
- 32 EURO-DECO
- 33 SOTRAP
- 34 ARAPH
- 35 LOIR-ET-CHER EXPERTISE
- 36 COPIE TOUT
- 37 VACHER FILS
- 38 STYL'FRINGUES
- 39 INTER SOL
- 40 GONDARD MEUBLES
- 41 CUISINES PLAISANCE
- 42 BIOMONDE
- 43 DISCOTHEQUE L'IBIZA
- 44 SOLOGNE CONTROLE AUTO (SARL)
- 45 SAVELYS
- 46 SOLOGNE TRAITEMENT - ST (EURL)
- 47 STOCK DU LOIR-ET-CHER
- 48 PLAISANCE STOCKAGE
- 49 CO-PROPRIETE PLAISANCE
- 50 STEP
- 51 PREPADIS
- 52 PREPADIS (Site secondaire)
- 53 MOREAU PERE ET FILS
- 54 BEAUCIEL AUTOMOBILES SOLOGNE
- 55 RENAULT
- 56 Maisons Chalet Idéal
- 57 TOYOTA
- 58 ESPACE AUTO ROMORANTIN
- 59 Piscine DESJOYAUX

|   | en Ha       |
|---|-------------|
| Surface occupée :                       | 40,6        |
| Surface libre équipée :                 | 0,0         |
| Surface libre non équipée :             | 0,0         |
| Surface zone verte :                    | 0,0         |
| Infrastructures :                       | 3,4         |
| <b>SURFACE TOTALE DE LA ZONE :</b>      | <b>44,0</b> |
| dont surface réservée :                 | 0,0         |
| <b>Projet (extension ou création) :</b> | <b>0,0</b>  |

Sources : Observatoire de l'Economie - Fond de plan : IGN BD ADRESSE 2008 licence n° 2008-CISO26-35, BD TOPO 2005 licence n° 2005CUDC0033, BD ORTHO 2008 licence n°2009-CISO26-17 ; DGFIP Cadastre 2010



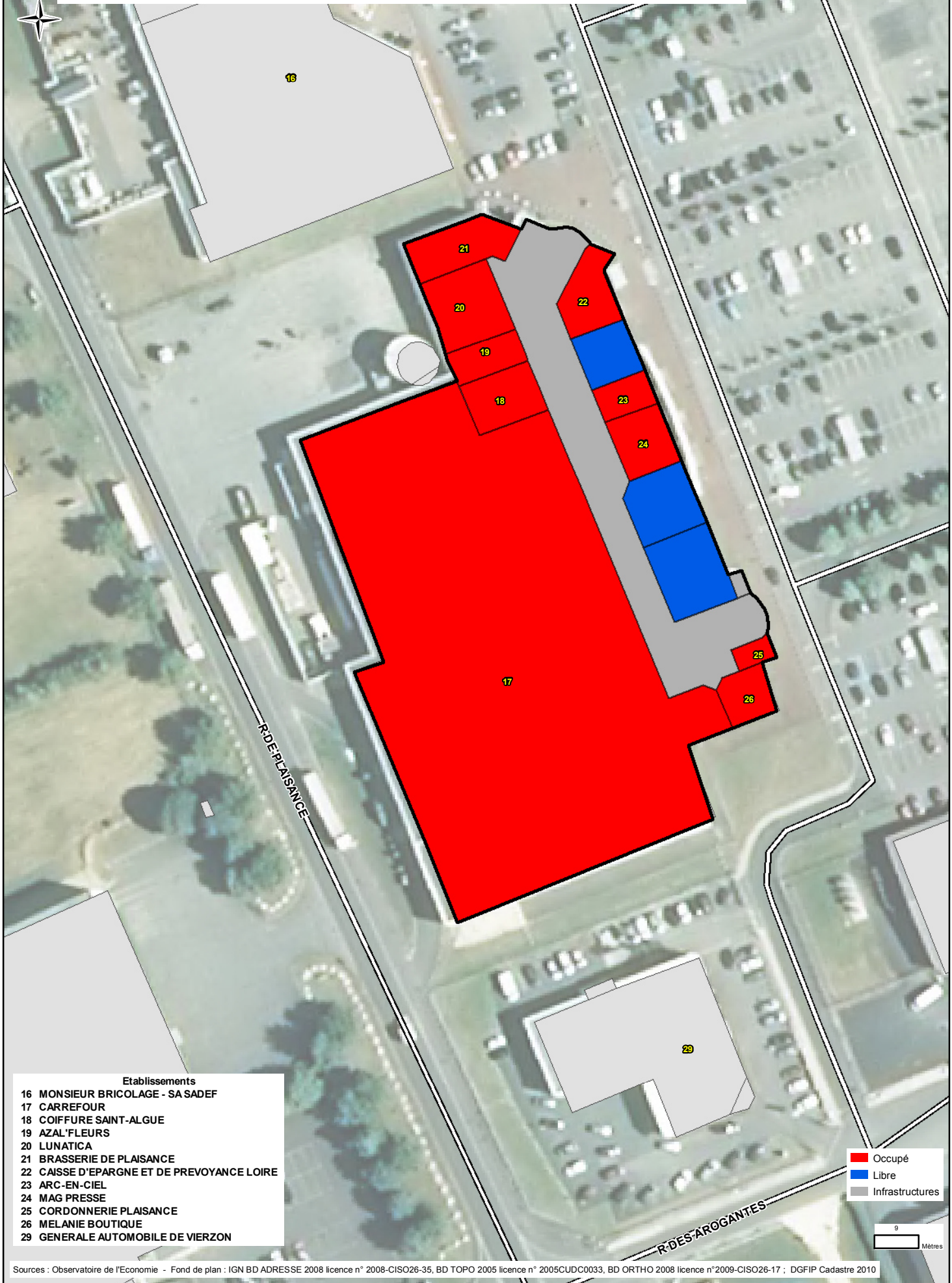

| Etablissements |   |
|----------------|---|
| 16             | MONSIEUR BRICOLAGE - SA SADEF           |
| 17             | CARREFOUR                               |
| 18             | COIFFURE SAINT-ALGUE                    |
| 19             | AZAL'FLEURS                             |
| 20             | LUNATICA                                |
| 21             | BRASSERIE DE PLAISANCE                  |
| 22             | CAISSE D'EPARGNE ET DE PREVOYANCE LOIRE |
| 23             | ARC-EN-CIEL                             |
| 24             | MAG PRESSE                              |
| 25             | CORDONNERIE PLAISANCE                   |
| 26             | MELANIE BOUTIQUE                        |
| 29             | GENERALE AUTOMOBILE DE VIERZON          |

■ Occupé  
■ Libre  
■ Infrastructures

0 9 Mètres

Sources : Observatoire de l'Economie - Fond de plan : IGN BD ADRESSE 2008 licence n° 2008-CISO26-35, BD TOPO 2005 licence n° 2005CUDC0033, BD ORTHO 2008 licence n°2009-CISO26-17 ; DGFiP Cadastre 2010



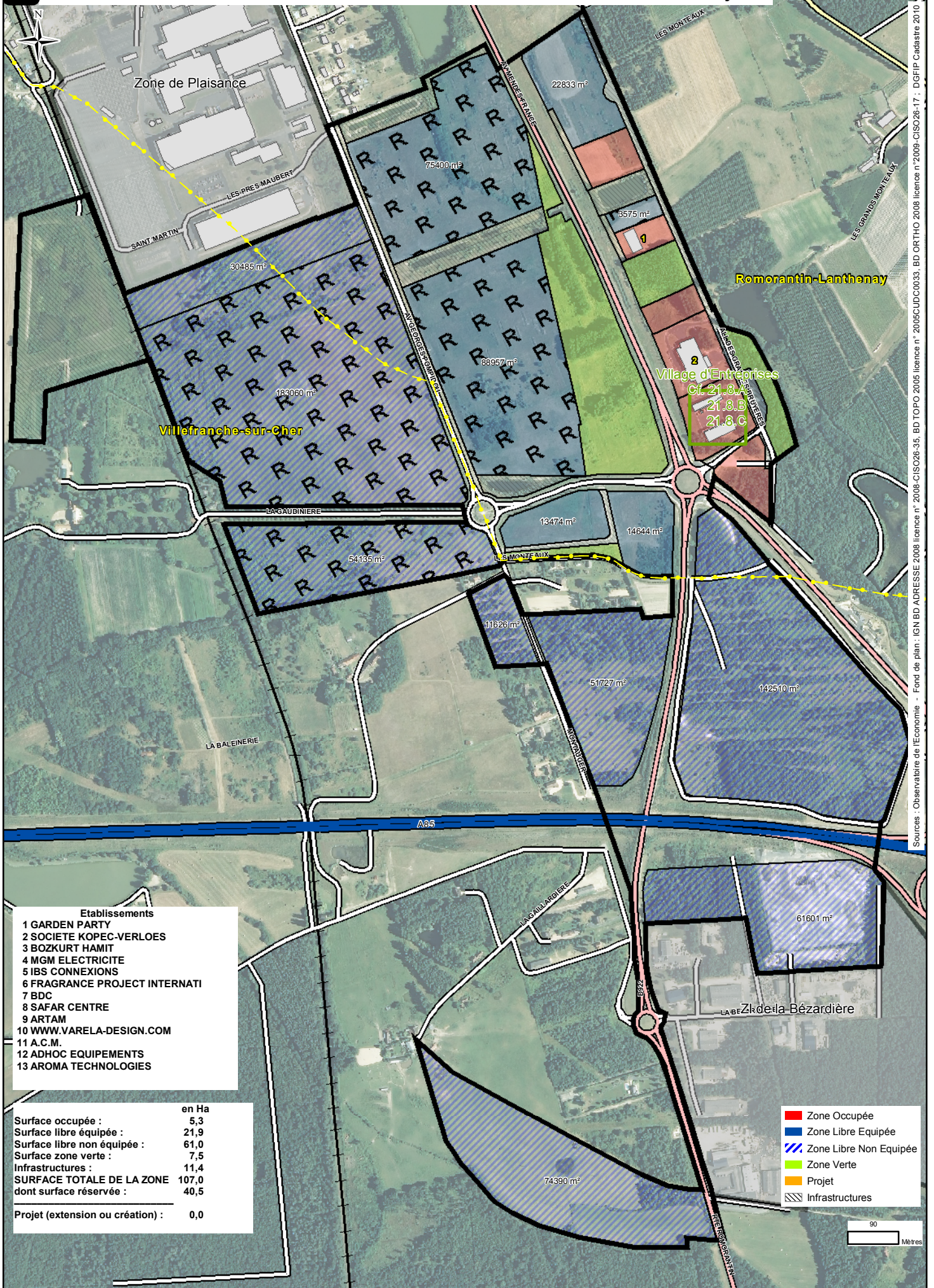

Sources : Observatoire de l'Economie - Fond de plan : IGN BD ADRESSE 2008 licence n° 2008-CISO26-35, BD TOPO 2005 licence n° 2005-CISO26-17, DGFiP Cadastre 2010

- Etablissements**
- 1 GARDEN PARTY
  - 2 SOCIETE KOPEC-VERLOES
  - 3 BOZKURT HAMIT
  - 4 MGM ELECTRICITE
  - 5 IBS CONNEXIONS
  - 6 FRAGRANCE PROJECT INTERNATI
  - 7 BDC
  - 8 SAFAR CENTRE
  - 9 ARTAM
  - 10 WWW.VARELA-DESIGN.COM
  - 11 A.C.M.
  - 12 ADHOC EQUIPEMENTS
  - 13 AROMA TECHNOLOGIES

|   | en Ha        |
|---|--------------|
| Surface occupée :                       | 5,3          |
| Surface libre équipée :                 | 21,9         |
| Surface libre non équipée :             | 61,0         |
| Surface zone verte :                    | 7,5          |
| Infrastructures :                       | 11,4         |
| <b>SURFACE TOTALE DE LA ZONE</b>        | <b>107,0</b> |
| dont surface réservée :                 | 40,5         |
| <b>Projet (extension ou création) :</b> | <b>0,0</b>   |

- Zone Occupée
- Zone Libre Equipée
- Zone Libre Non Equipée
- Zone Verte
- Projet
- Infrastructures

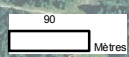



**21.8.A Romorantinois et du Monestois - ROMORANTIN-LANTHENAY - ZAC des Grandes Bruyères  
Village d'Entreprises - Bâtiment A - Rez-de-Chaussée**

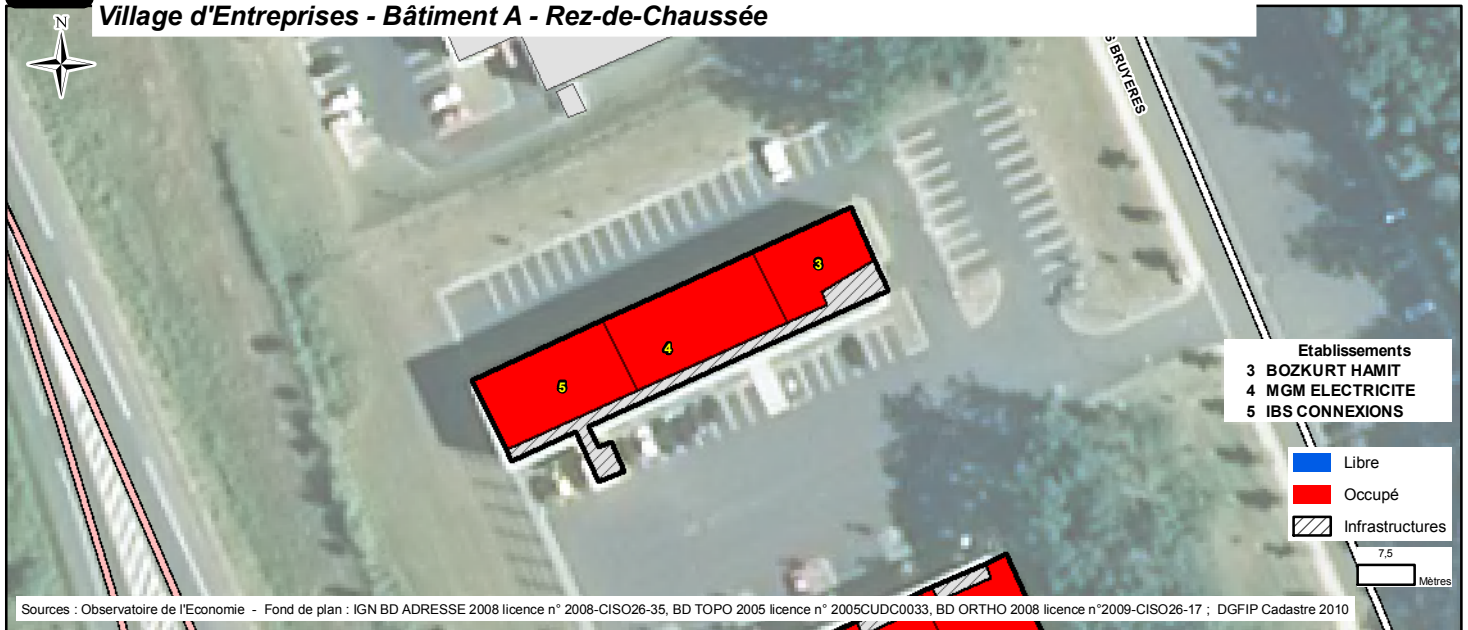

**21.8.B Romorantinois et du Monestois - ROMORANTIN-LANTHENAY - ZAC des Grandes Bruyères  
Village d'Entreprises - Bâtiment A - 1er étage**

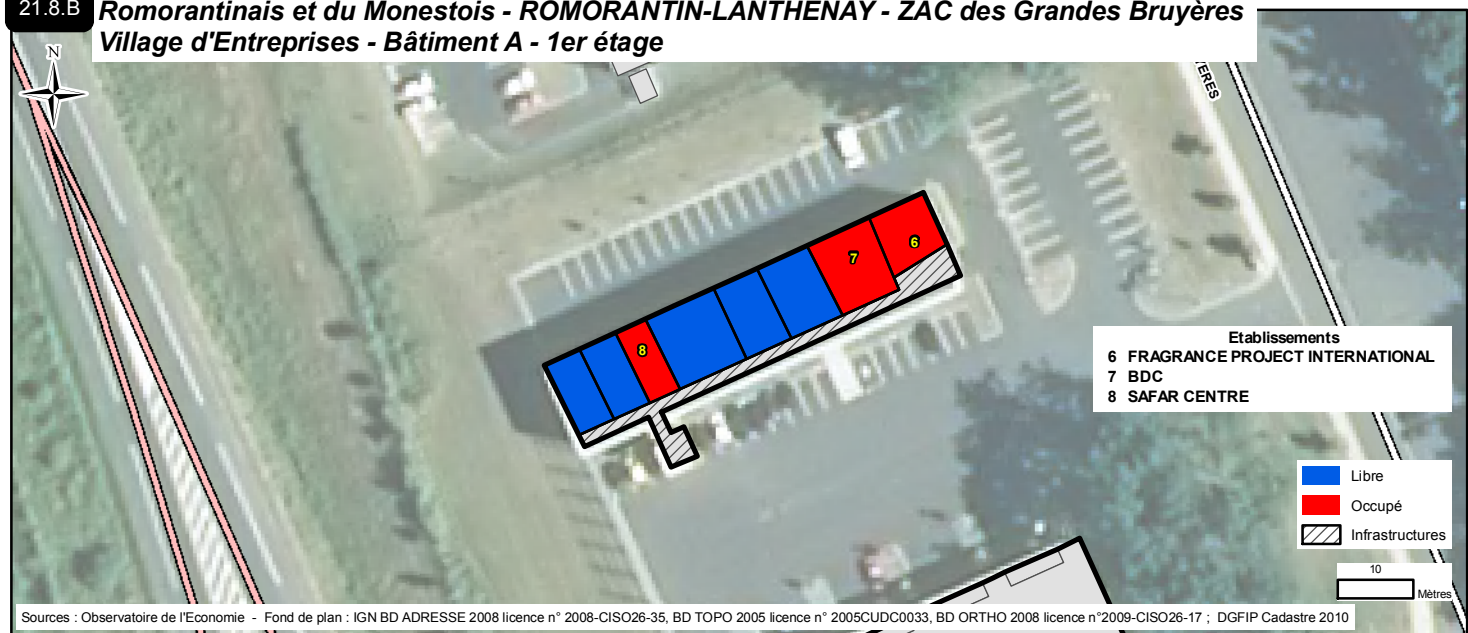

**21.8.C Romorantinois et du Monestois - ROMORANTIN-LANTHENAY - ZAC des Grandes Bruyères  
Village d'Entreprises - Bâtiment B**

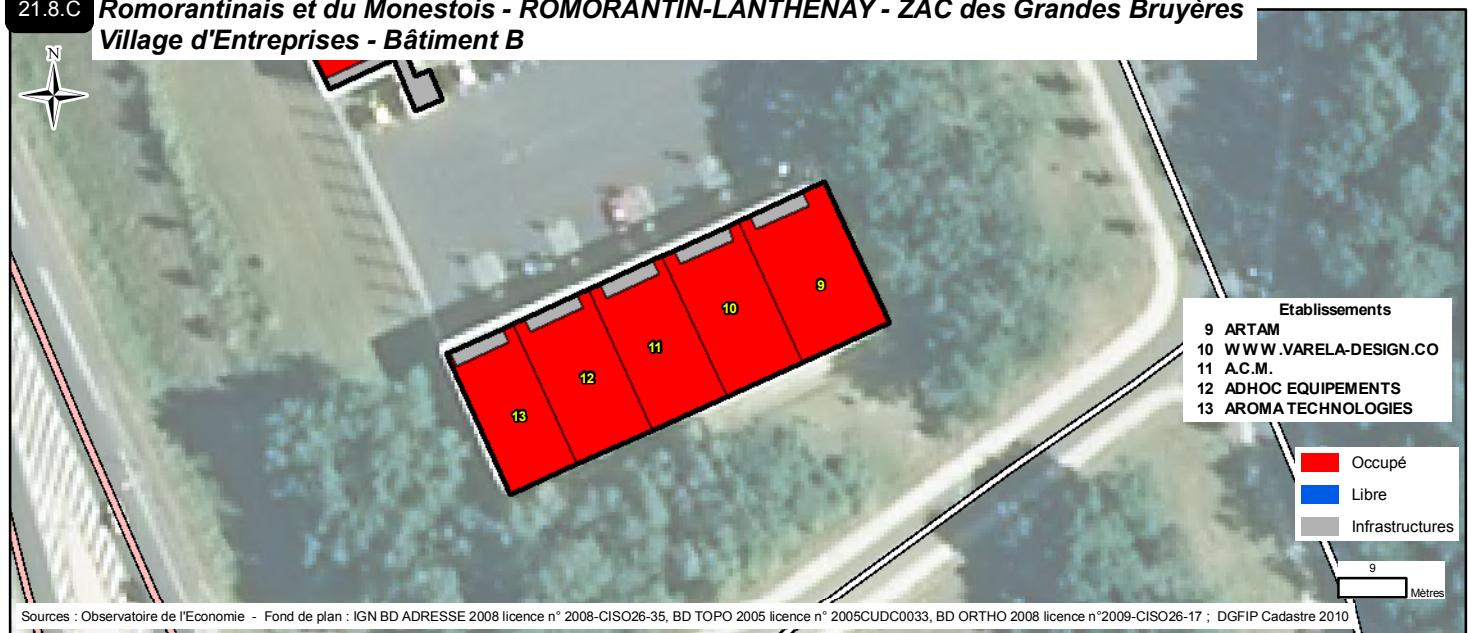

21.9 Romorantinois et du Monestois - ROMORANTIN-LANTHENAY - Zone de la Grange I

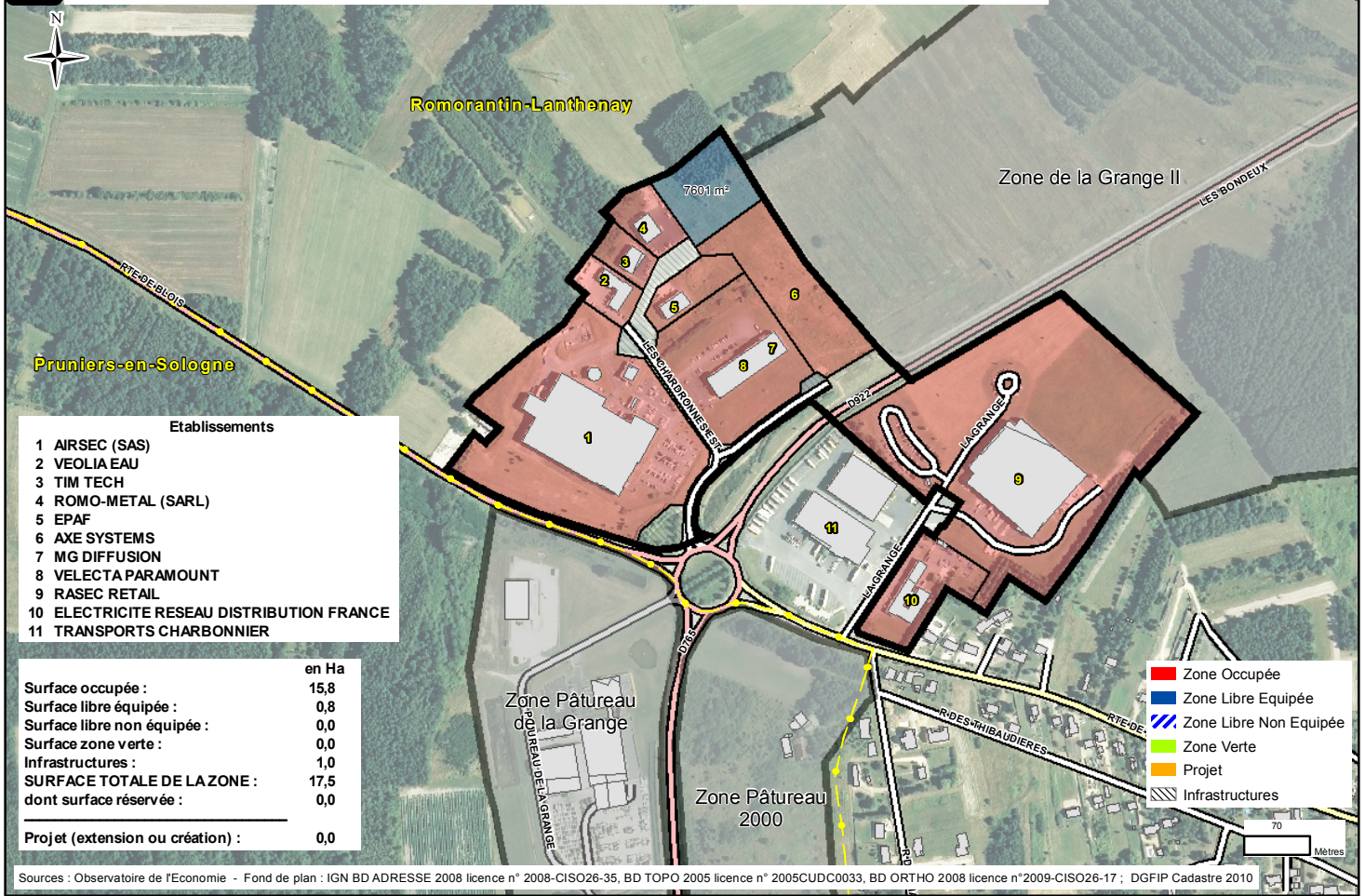

21.10 Romorantinois et du Monestois - ROMORANTIN-LANTHENAY - Zone de la Grange II

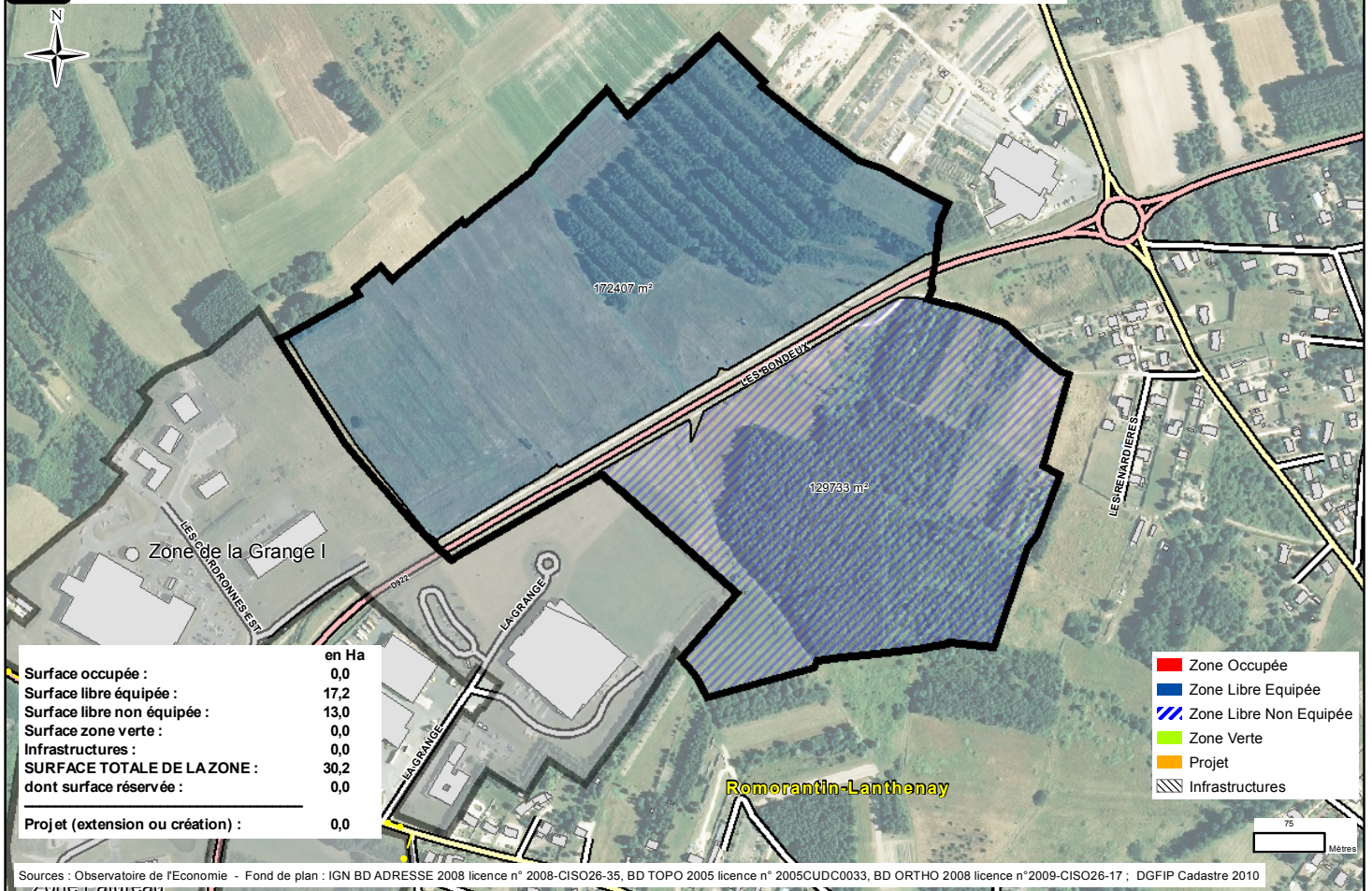

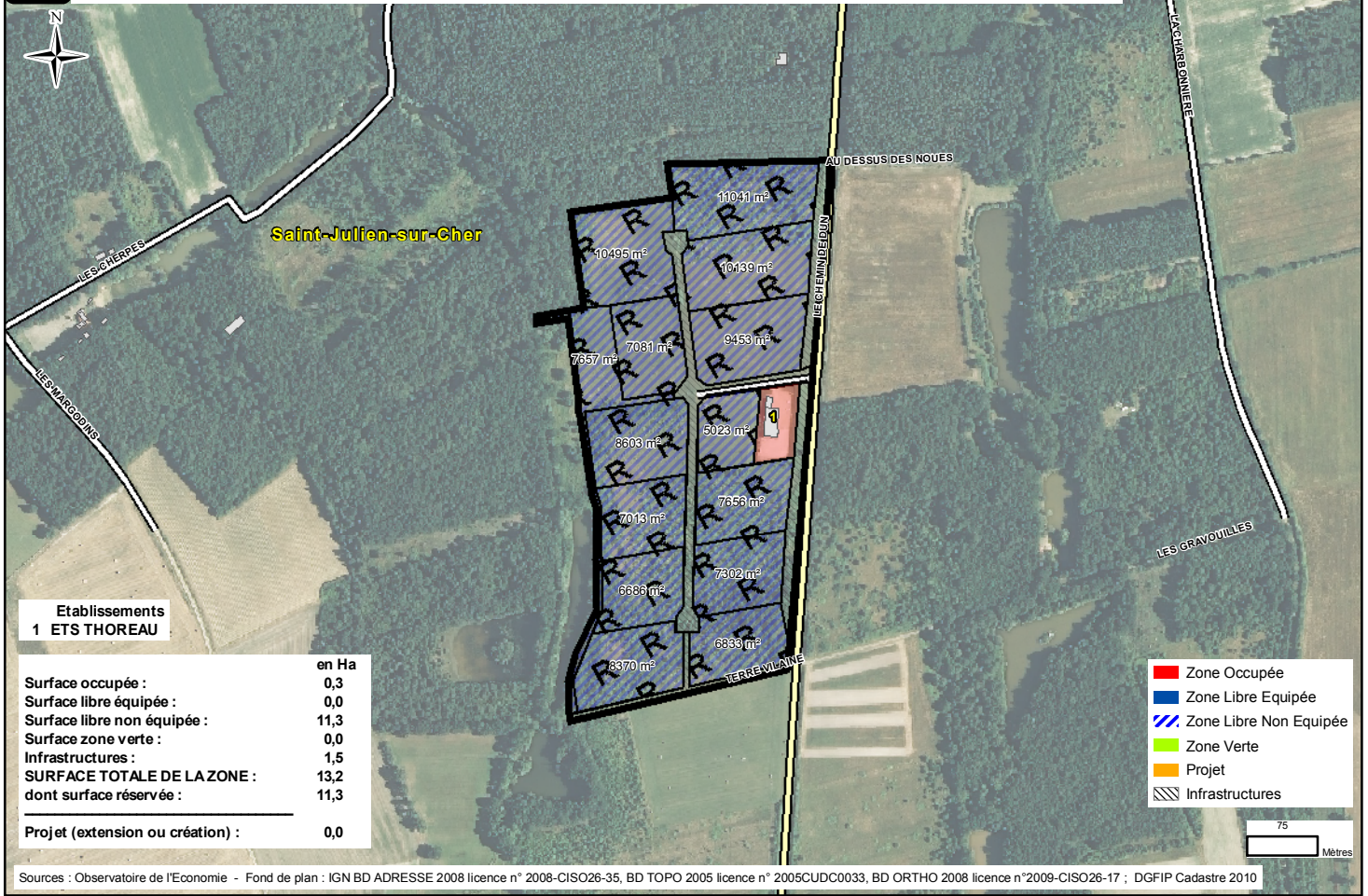

**Etablissements**  
1 ETS THOREAU

|                                    | en Ha       |
|------------------------------------|-------------|
| Surface occupée :                  | 0,3         |
| Surface libre équipée :            | 0,0         |
| Surface libre non équipée :        | 11,3        |
| Surface zone verte :               | 0,0         |
| Infrastructures :                  | 1,5         |
| <b>SURFACE TOTALE DE LA ZONE :</b> | <b>13,2</b> |
| dont surface réservée :            | 11,3        |
| <hr/>                              |             |
| Projet (extension ou création) :   | 0,0         |

- Zone Occupée
- Zone Libre Equipée
- Zone Libre Non Equipée
- Zone Verte
- Projet
- Infrastructures

Sources : Observatoire de l'Economie - Fond de plan : IGN BD ADRESSE 2008 licence n° 2008-CISO26-35, BD TOPO 2005 licence n° 2005CUDC0033, BD ORTHO 2008 licence n°2009-CISO26-17 ; DGFIP Cadastre 2010

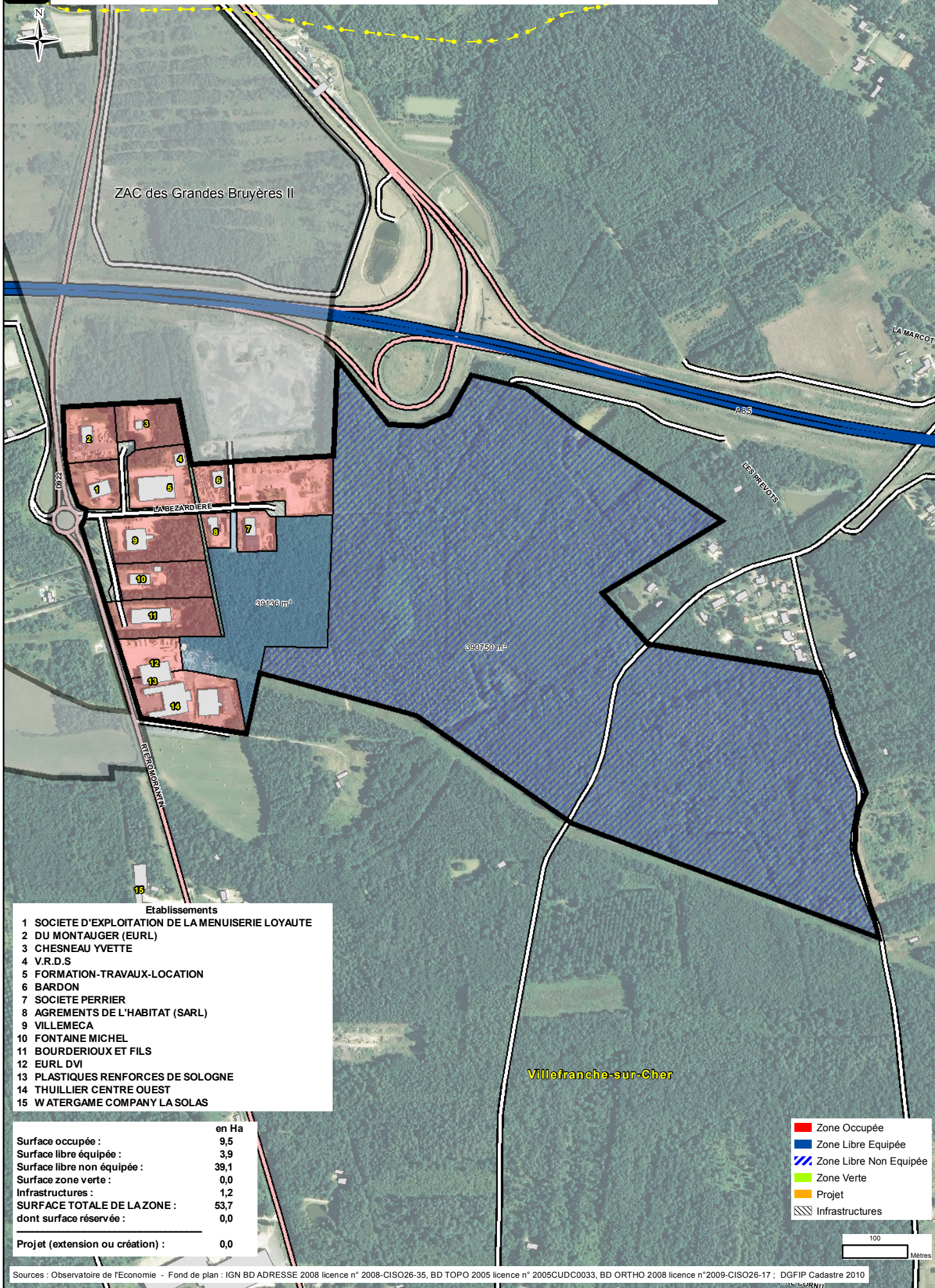

- Etablissements**
- 1 SOCIETE D'EXPLOITATION DE LA MENUISERIE LOYAUTE
  - 2 DU MONTAUGER (EURL)
  - 3 CHESNEAU YVETTE
  - 4 V.R.D.S
  - 5 FORMATION-TRAVAUX-LOCATION
  - 6 BARDON
  - 7 SOCIETE PERRIER
  - 8 AGREMENTS DE L'HABITAT (SARL)
  - 9 VILLEMECA
  - 10 FONTAINE MICHEL
  - 11 BOURDERIOUX ET FILS
  - 12 EURL DVI
  - 13 PLASTIQUES RENFORCES DE SOLOGNE
  - 14 THULLIER CENTRE OUEST
  - 15 WATERGAME COMPANY LA SOLAS

|   | en Ha       |
|---|-------------|
| Surface occupée :                       | 9,5         |
| Surface libre équipée :                 | 3,9         |
| Surface libre non équipée :             | 39,1        |
| Surface zone verte :                    | 0,0         |
| Infrastructures :                       | 1,2         |
| <b>SURFACE TOTALE DE LA ZONE :</b>      | <b>53,7</b> |
| dont surface réservée :                 | 0,0         |
| <b>Projet (extension ou création) :</b> | <b>0,0</b>  |

- Zone Occupée
- Zone Libre Equipée
- Zone Libre Non Equipée
- Zone Verte
- Projet
- Infrastructures

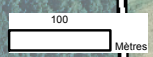

Sources : Observatoire de l'Economie - Fond de plan : IGN BD ADRESSE 2008 licence n° 2008-CISO26-35, BD TOPO 2005 licence n° 2005CUDC0033, BD ORTHO 2008 licence n°2009-CISO26-17 ; DGFIP Cadastre 2010

