

### 3 - ZONES D'ACTIVITES DE LA COMMUNAUTE D'AGGLOMERATION DES TERRITOIRES VENDOMOIS

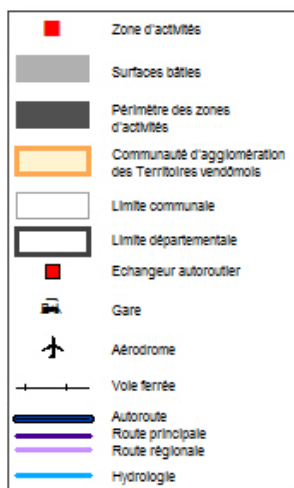

## Liste des zones d'activités des Territoires vendômois

|        |  |                       |
|--------|--|-----------------------|
| > 3.1  | ZA de Tournebride                            | Areines               |
| > 3.2  | ZA d'Authon                                  | Authon                |
| > 3.3  | ZA de la Varenne                             | Azé                   |
| > 3.4  | ZA des Guillons                              | Bonneveau             |
| > 3.5  | ZA des Poulinières                           | Danze                 |
| > 3.6  | Zone dela Cousinière                         | Epuisay               |
| > 3.7  | Zone de la Varenne                           | Fontaine-les-Coteaux  |
| > 3.8  | ZA – ZI du Bourg                             | La-Ville-aux-Clercs   |
| > 3.9  | ZA de Villeprovert                           | Lunay                 |
| > 3.10 | Zone Industrielle de Bois Blanche            | Montoire-sur-le-Loir  |
| > 3.11 | Zone Artisanale                              | Montoire-sur-le-Loir  |
| > 3.12 | Zone "Les Galliennes"                        | Montoire-sur-le-Loir  |
| > 3.13 | ZA la Bouchardière                           | Naveil                |
| > 3.14 | ZA de la Tarotte                             | Naveil                |
| > 3.15 | Zone Artisanale                              | Prunay-Cassereau      |
| > 3.16 | Zone "Les Défrocs"                           | Saint-Amand-Longpré   |
| > 3.17 | Zone Parc des Bréviaires                     | Saint-Amand-Longpré   |
| > 3.18 | ZA de la Garenne                             | Saint-Firmin-des-Prés |
| > 3.19 | Zone le Bourg                                | Saint-Martin-des-Bois |
| > 3.20 | ZA des Grouëts et Bel Air                    | Saint-Ouen            |
| > 3.21 | ZA de la Vallée Laurent                      | Saint-Ouen            |
| > 3.22 | ZA de la Plaine – Rocheboyer                 | Saint-Ouen            |
| > 3.23 | ZA des Genets                                | Savigny-sur-Braye     |
| > 3.24 | ZA Le Carrefour – les Vignes                 | Savigny-sur-Braye     |
| > 3.25 | Zone Les Tourtraits                          | Selommes              |
| > 3.26 | Zone Le pavé d Chemin de Vendôme             | Selommes              |
| > 3.27 | Zone d'Activités des Chardonnets             | Sougé                 |
| > 3.28 | ZA des Sapinettes                            | Thore-la-Rochette     |
| > 3.29 | Parc Technologique du Bois de l'Oratoire     | Vendôme               |
| > 3.30 | ZI Nord                                      | Vendôme               |
| > 3.31 | ZI Sud – ZAC des Courtis, des Hauts des Clos | Vendôme               |
| > 3.32 | Zone des Devants                             | Villedieu-le-château  |
| > 3.33 | ZA des Bruères                               | Villerable            |
| > 3.34 | ZA de la Croix Noury                         | Villiers-sur-Loir     |

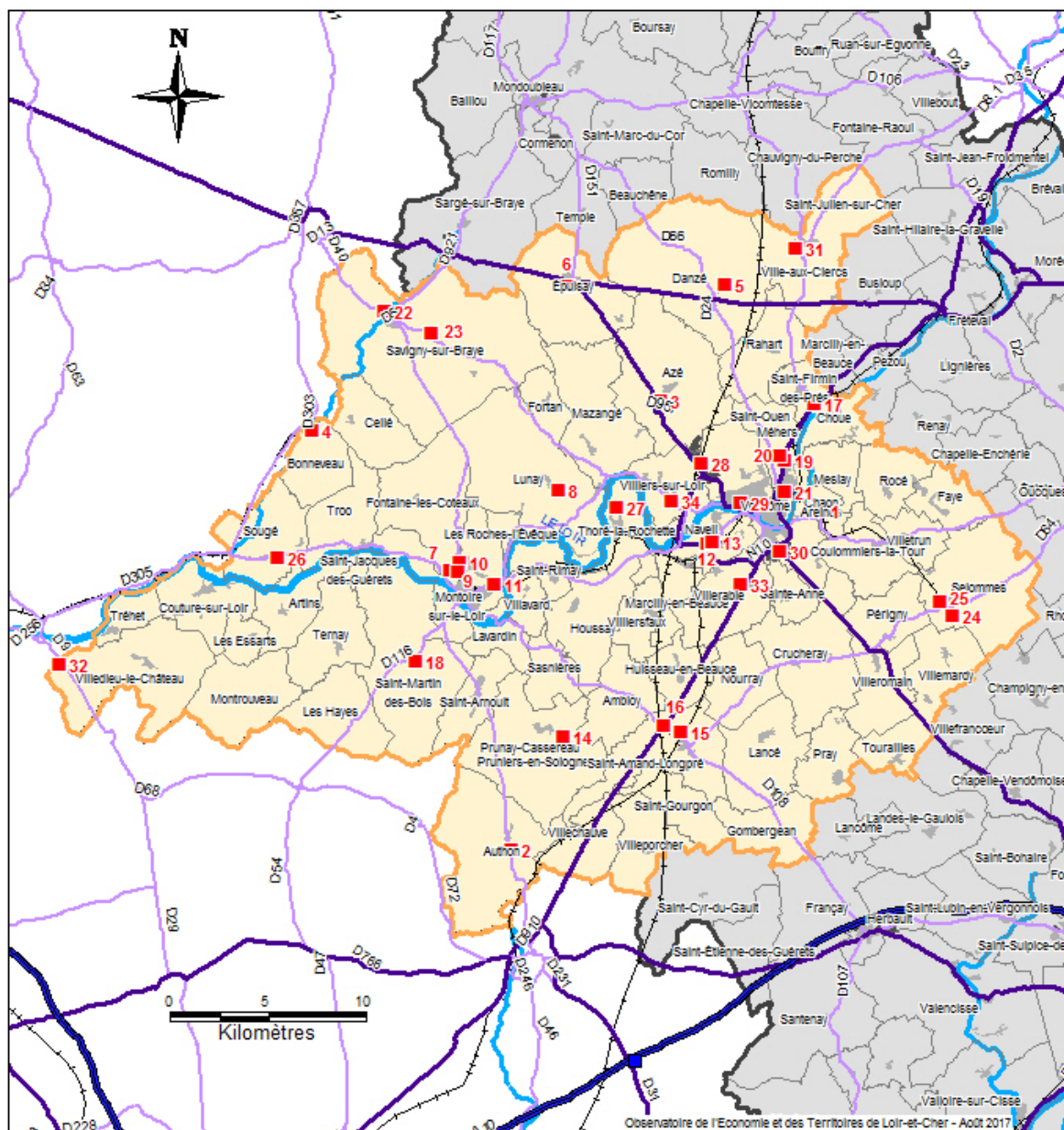

## Liste des zones d'activités des Territoires vendômois

| 3   |                                   | Année de création | Propriétaire  | Entreprises |           |
|---|-----------------------------------|-------------------|---|-------------|-----------|
|   |                                   |                   |   | Nbre        | Effectifs |
| <b>Communauté d'agglomération des Territoires vendômois</b> |                                   |                   |   |             |           |
| > 3.1   | ZA de Tournebride                 | 2000              | Propriétaire : Agglo Territoires vendômois<br>Aménageur : Agglo Territoires vendômois<br>Gestionnaire : Agglo Territoires vendômois | 4           | 18        |
| > 3.2   | ZA d'Authon                       | 2010              | Propriétaire : Agglo Territoires vendômois<br>Aménageur : Agglo Territoires vendômois<br>Gestionnaire : Agglo Territoires vendômois | 0           |           |
| > 3.3   | ZA de la Varenne                  | 1988              | Aménageur : Agglo Territoires vendômois<br>Gestionnaire : Agglo Territoires vendômois   | 8           | 10        |
| > 3.4   | ZA des Guillons                   | 1990              | Propriétaire : Agglo Territoires vendômois<br>Aménageur : Agglo Territoires vendômois<br>Gestionnaire : Agglo Territoires vendômois | 2           | 3         |
| > 3.5   | ZA des Poulinières                | 1989              | Propriétaire : Agglo Territoires vendômois<br>Aménageur : Agglo Territoires vendômois<br>Gestionnaire : Agglo Territoires vendômois | 3           | 10        |
| > 3.6   | Zone de la Cousinière             | 2008              | Propriétaire : Agglo Territoires vendômois<br>Aménageur : Agglo Territoires vendômois<br>Gestionnaire : Agglo Territoires vendômois | 5           | 19        |
| > 3.7   | Zone de la Varenne                | 1977              | Propriétaire : Agglo Territoires vendômois<br>Aménageur : Agglo Territoires vendômois<br>Gestionnaire : Agglo Territoires vendômois | 2           | 11        |
| > 3.8   | ZA – ZI du Bourg                  | 1964              | Propriétaire : Agglo Territoires vendômois<br>Aménageur : Agglo Territoires vendômois<br>Gestionnaire : Agglo Territoires vendômois | 7           | 33        |
| > 3.9   | ZA de Villeprovert                | 1985              | Aménageur : Agglo Territoires vendômois<br>Gestionnaire : Agglo Territoires vendômois   | 3           | 11        |
| > 3.10  | Zone Industrielle de Bois Blanche | 1970              | Propriétaire : Agglo Territoires vendômois<br>Aménageur : Agglo Territoires vendômois<br>Gestionnaire : Agglo Territoires vendômois | 12          | 208       |
| > 3.11  | Zone Artisanale                   | 1970              | Propriétaire : Agglo Territoires vendômois<br>Aménageur : Agglo Territoires vendômois<br>Gestionnaire : Agglo Territoires vendômois | 21          | 334       |
| > 3.12  | Zone "Les Galliennes"             | 2011              | Propriétaire : Agglo Territoires vendômois<br>Aménageur : Agglo Territoires vendômois<br>Gestionnaire : Agglo Territoires vendômois | 5           | 26        |
| > 3.13  | ZA la Bouchardière                | 1980              | Aménageur : Agglo Territoires vendômois<br>Gestionnaire : Agglo Territoires vendômois   | 22          | 150       |
| > 3.14  | ZA de la Tarotte                  | 2004              | Propriétaire : Agglo Territoires vendômois<br>Aménageur : Agglo Territoires vendômois<br>Gestionnaire : Agglo Territoires vendômois | 5           | 27        |
| > 3.15  | Zone Artisanale                   | 1980              | Aménageur : Agglo Territoires vendômois<br>Gestionnaire : Agglo Territoires vendômois   | 1           | 88        |
| > 3.16  | Zone "Les Défrocs"                | 1965              | Gestionnaire : Agglo Territoires vendômois  | 4           | 21        |
| > 3.17  | Zone Parc des Bréviaires          | 1994              | Propriétaire : Agglo Territoires vendômois<br>Aménageur : Agglo Territoires vendômois<br>Gestionnaire : Agglo Territoires vendômois | 15          | 224       |
| > 3.18  | ZA de la Garenne                  | 1990              | Propriétaire : Agglo Territoires vendômois<br>Aménageur : Agglo Territoires vendômois<br>Gestionnaire : Agglo Territoires vendômois | 12          | 150       |
| > 3.19  | Zone le Bourg                     | 1990              | Propriétaire : Agglo Territoires vendômois<br>Aménageur : Agglo Territoires vendômois<br>Gestionnaire : Agglo Territoires vendômois | 1           | 7         |
| > 3.20  | ZA des Grouëts et Bel Air         | 1993              | Aménageur : Agglo Territoires vendômois<br>Gestionnaire : Agglo Territoires vendômois   | 28          | 366       |
| > 3.21  | ZA de la Vallée Laurent           |                   | Aménageur : Agglo Territoires vendômois<br>Gestionnaire : Agglo Territoires vendômois   | 2           | 28        |
| > 3.22  | ZA de la Plaine – Rocheboyer      | 1969              | Aménageur : Agglo Territoires vendômois<br>Gestionnaire : Agglo Territoires vendômois   | 25          | 506       |



|        |  |      |   |    |      |
|--------|--|------|---|----|------|
| > 3.23 | ZA des Genêts                                |      | Aménageur : Agglo Territoires vendômois<br>Gestionnaire : Agglo Territoires vendômois   | 3  | 10   |
| > 3.24 | ZA Le Carrefour – les Vignes                 | 1991 | Propriétaire : Agglo Territoires vendômois<br>Aménageur : Agglo Territoires vendômois<br>Gestionnaire : Agglo Territoires vendômois         | 10 | 41   |
| > 3.25 | Zone Les Tourtraits                          | 1965 | Aménageur : Agglo Territoires vendômois<br>Gestionnaire : Agglo Territoires vendômois   | 1  | 7    |
| > 3.26 | Zone Le pavé d Chemin de Vendôme             | 1986 | Aménageur : Agglo Territoires vendômois<br>Gestionnaire : Agglo Territoires vendômois   | 3  | 10   |
| > 3.27 | Zone d'Activités des Chardonnets             |      | Propriétaire : Agglo Territoires vendômois<br>Aménageur : Agglo Territoires vendômois<br>Gestionnaire : Agglo Territoires vendômois         | 3  | 16   |
| > 3.28 | ZA des Sapinettes                            | 1980 | Propriétaire : Agglo Territoires vendômois<br>Aménageur : Agglo Territoires vendômois<br>Gestionnaire : Agglo Territoires vendômois         | 9  | 170  |
| > 3.29 | Parc Technologique du Bois de l'Oratoire     | 1990 | Aménageur : Agglo Territoires vendômois<br>Gestionnaire : Agglo Territoires vendômois   | 25 | 628  |
| > 3.30 | ZI Nord                                      | 1963 | Aménageur : Agglo Territoires vendômois<br>Gestionnaire : Agglo Territoires vendômois   | 70 | 1401 |
| > 3.31 | ZI Sud – ZAC des Courtis, des Hauts des Clos | 1977 | Aménageur : Agglo Territoires vendômois<br>Gestionnaire : Agglo Territoires vendômois   | 71 | 2186 |
| > 3.32 | Zone des Devants                             | 2008 | Propriétaire : Agglo Territoires vendômois<br>Aménageur : Agglo Territoires vendômois<br>Gestionnaire : Agglo Territoires vendômois         | 1  | 0    |
| > 3.33 | ZA des Bruères                               | 1989 | Propriétaire : Madame Nault<br>Aménageur : Madame Nault<br>Gestionnaire : Privé   | 3  | 18   |
| > 3.34 | ZA de la Croix Noury                         | 1989 | Propriétaire : Agglo Territoires vendômois / Privé<br>Aménageur : Agglo Territoires vendômois<br>Gestionnaire : Agglo Territoires vendômois | 9  | 78   |

### 3.1 Territoires vendômois - AREINES - ZA de Tournebride

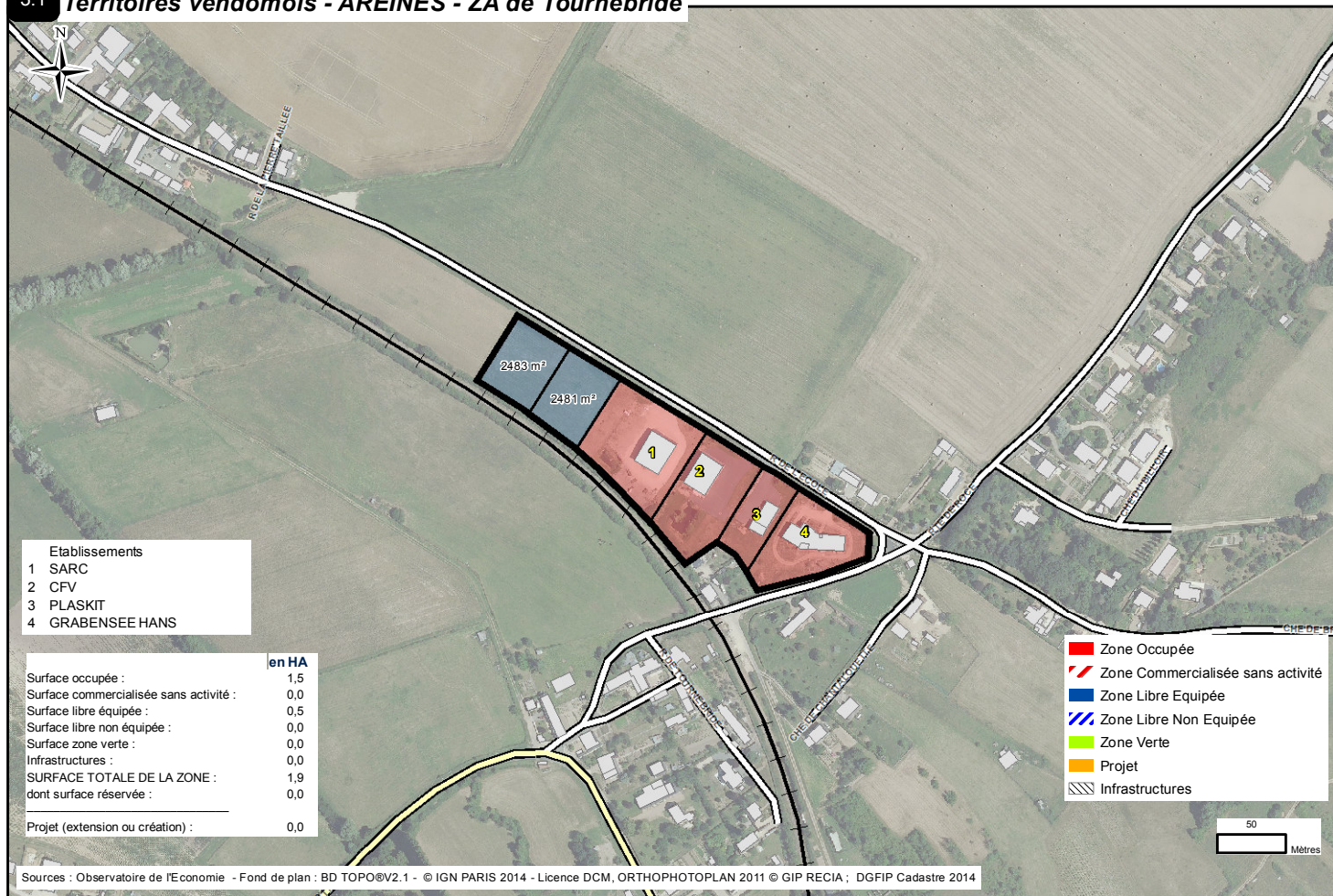

### 3.2 Territoires vendômois - AUTHON - ZA d'Authon

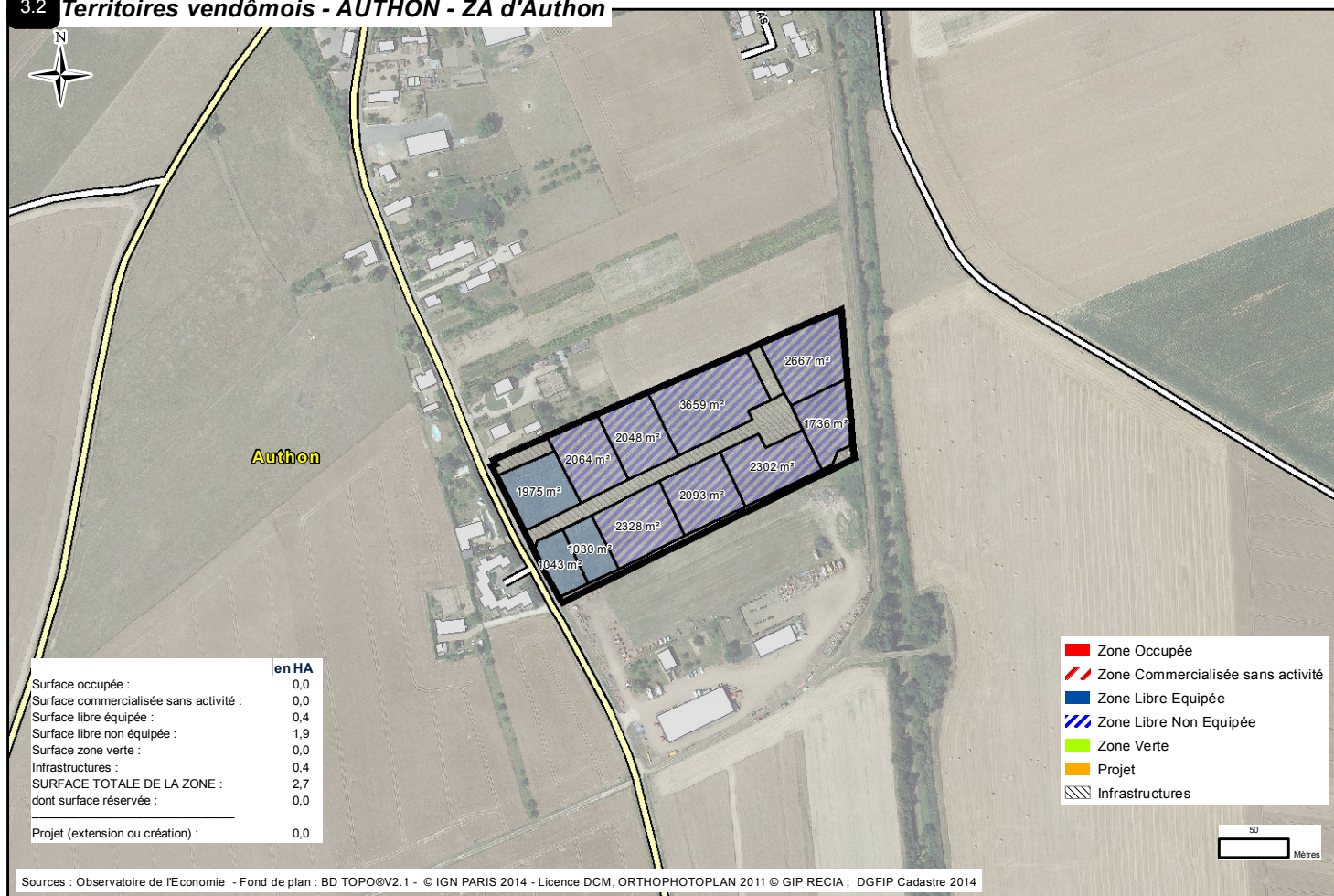

### 3.3 Territoires vendômois - AZE - ZA de La Varenne

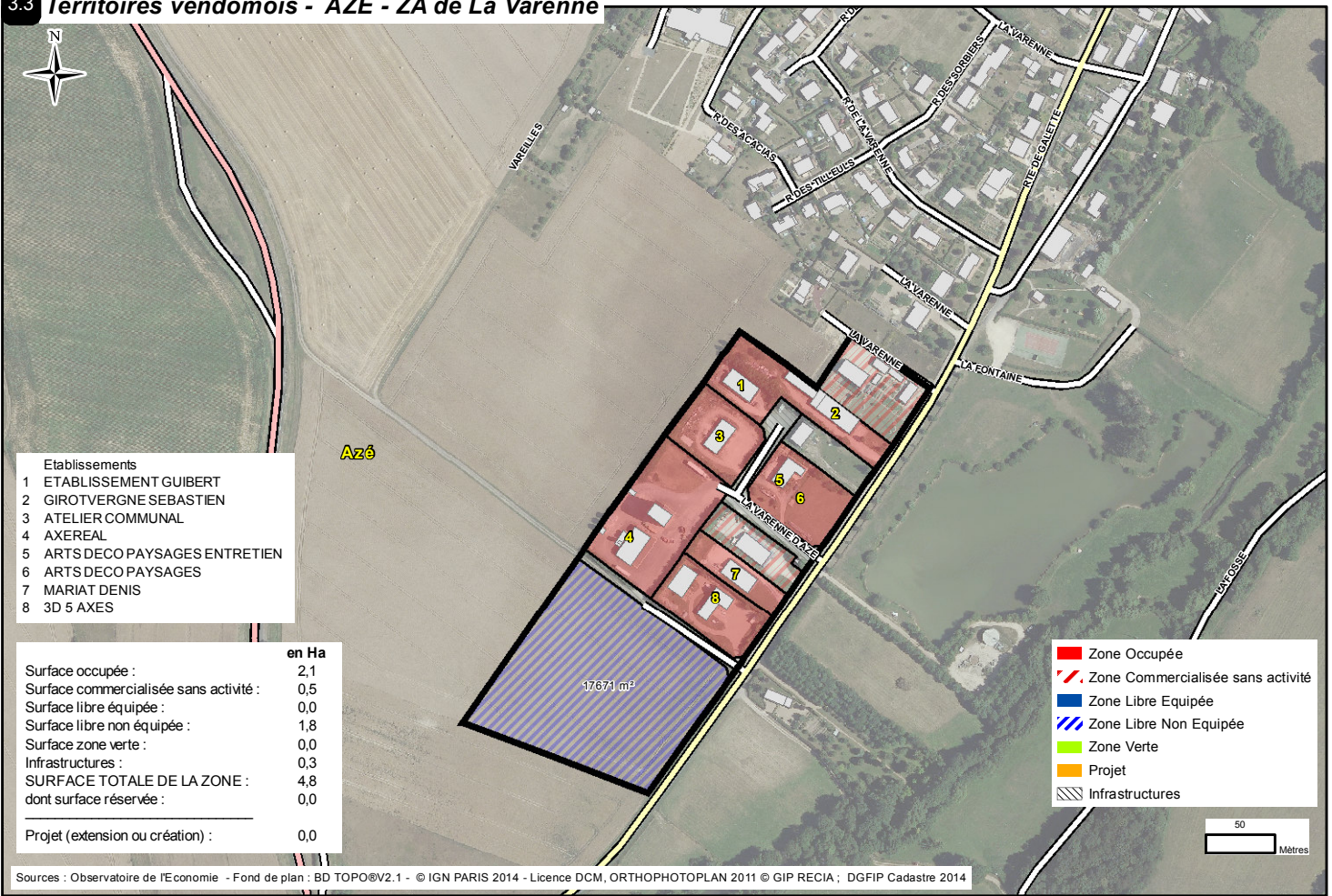

### 3.4 Territoires vendômois - BONNEVEAU - Zone des Guillons

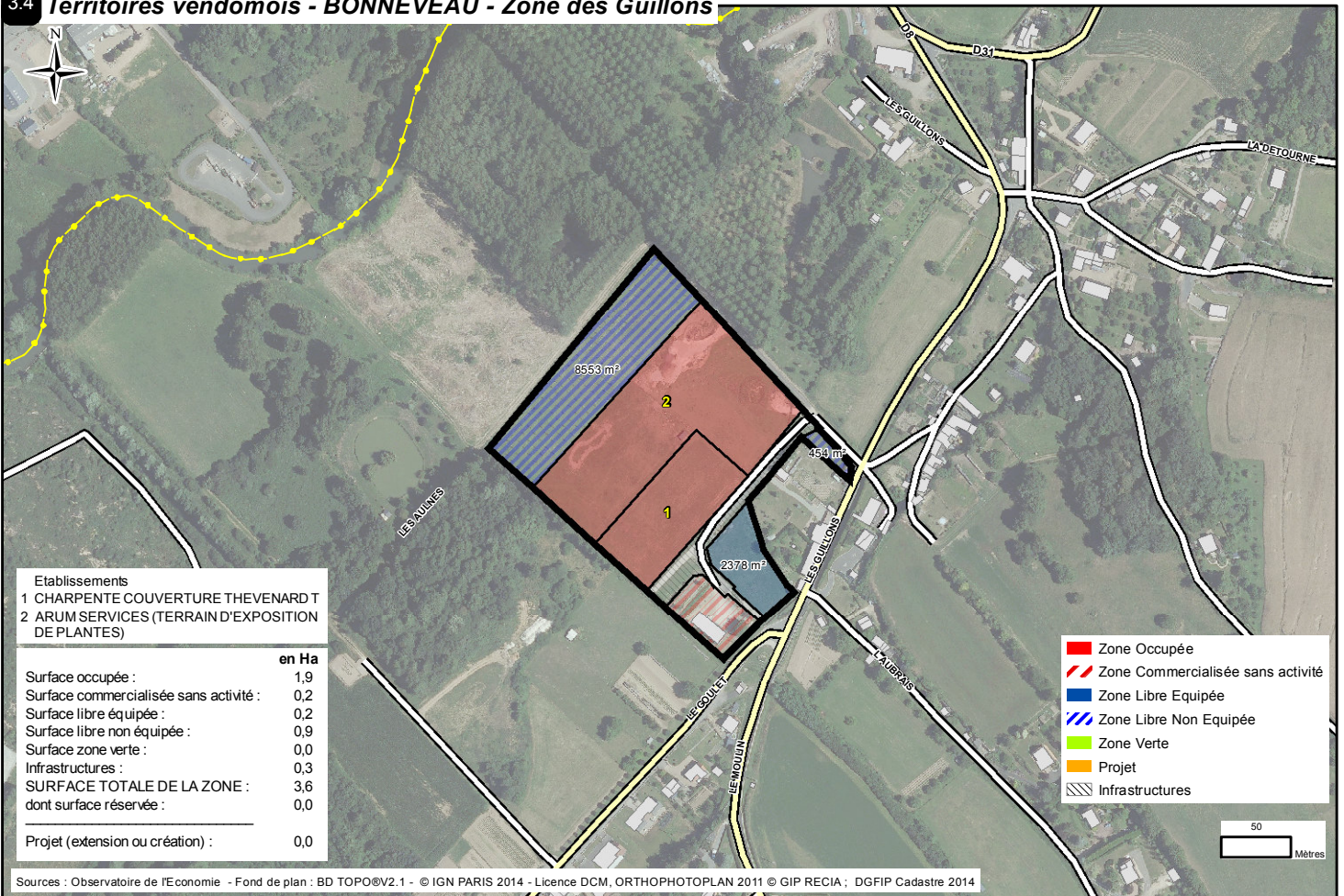

### 3.5 Territoires vendômois - DANZE - ZA des Poulinières

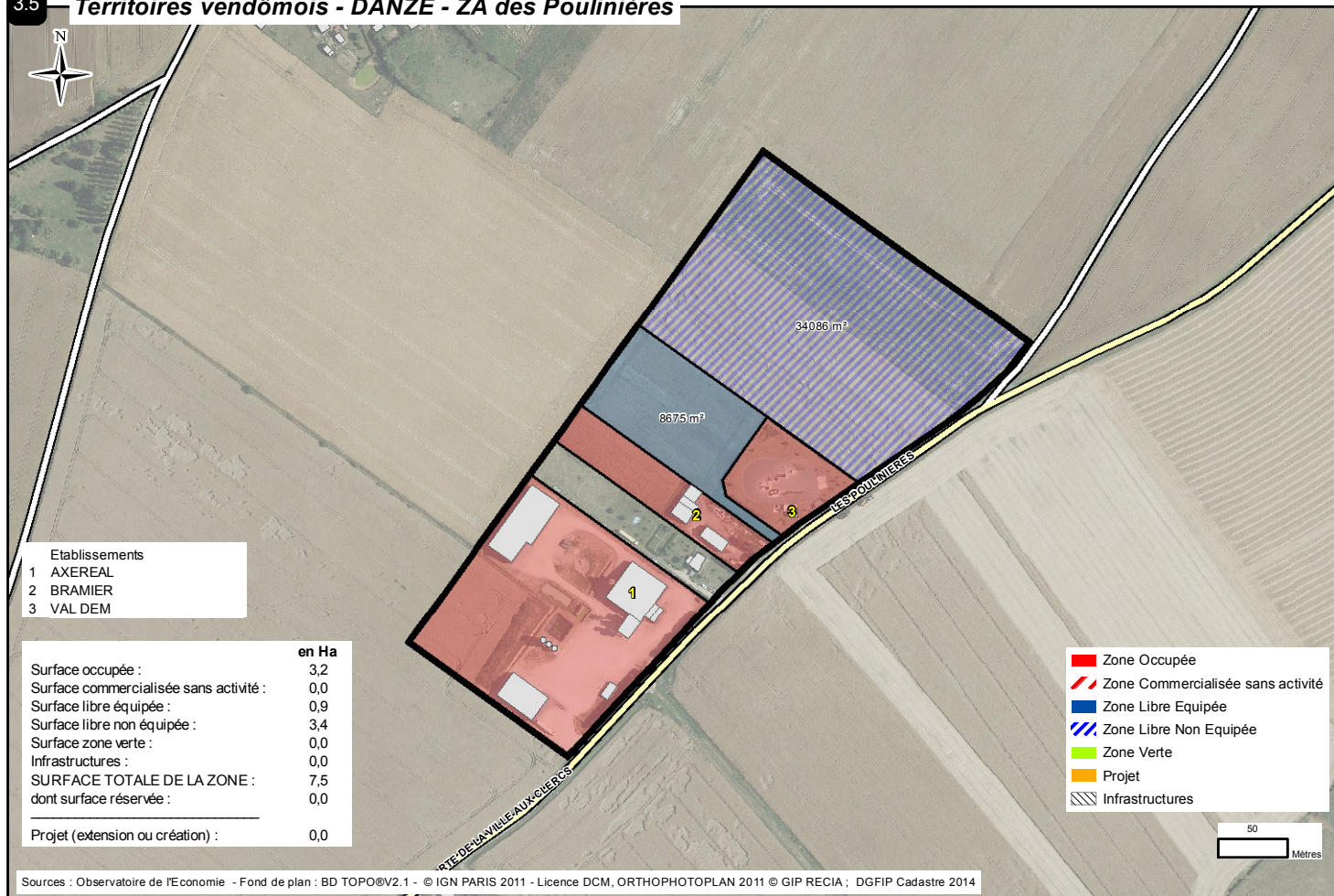

### 3.6 Territoires vendômois - EPUISAY - ZA de la Cousinière

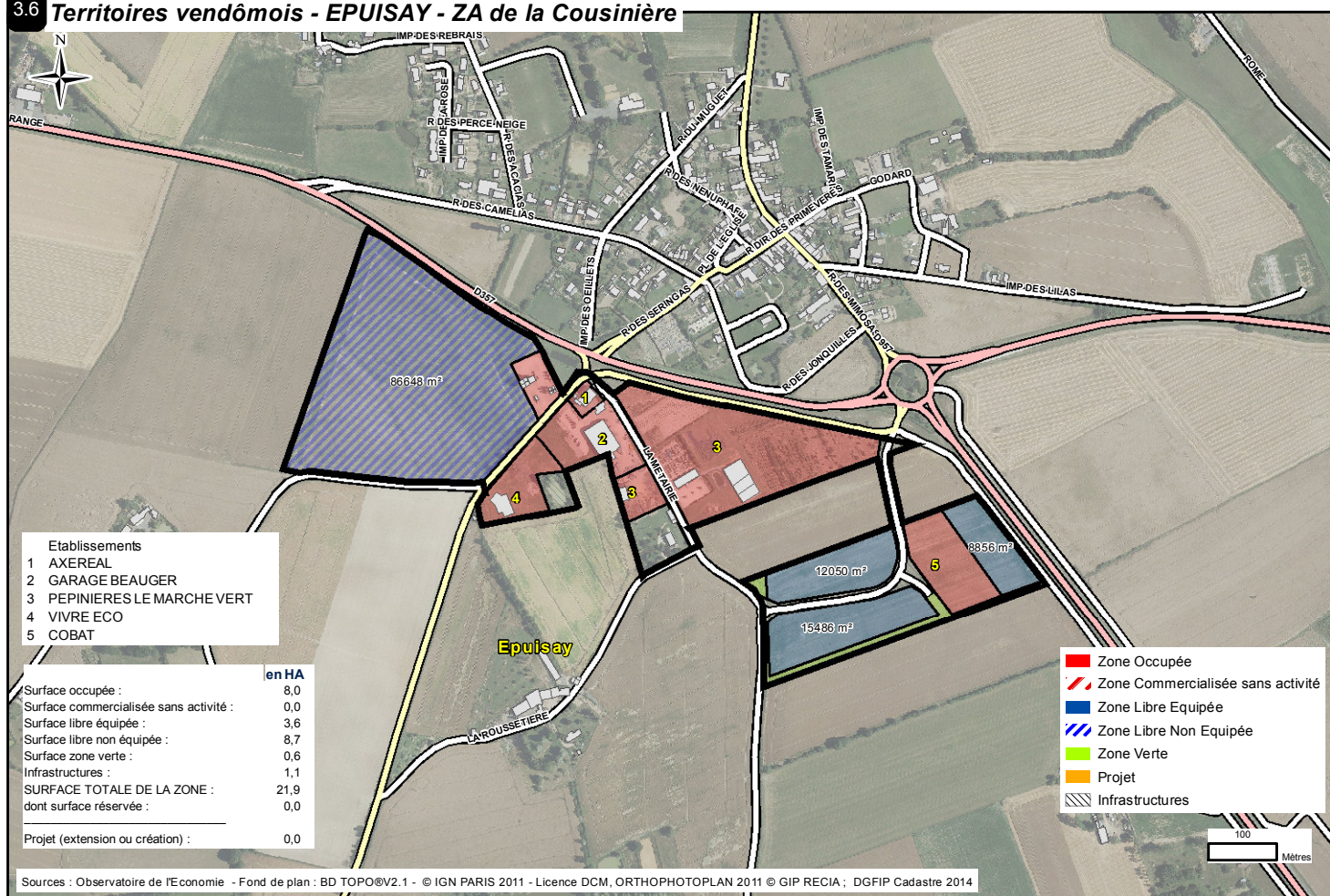

### 3.7 Territoires vendômois - FONTAINE-LES-COTEAUX - ZA de la Varenne

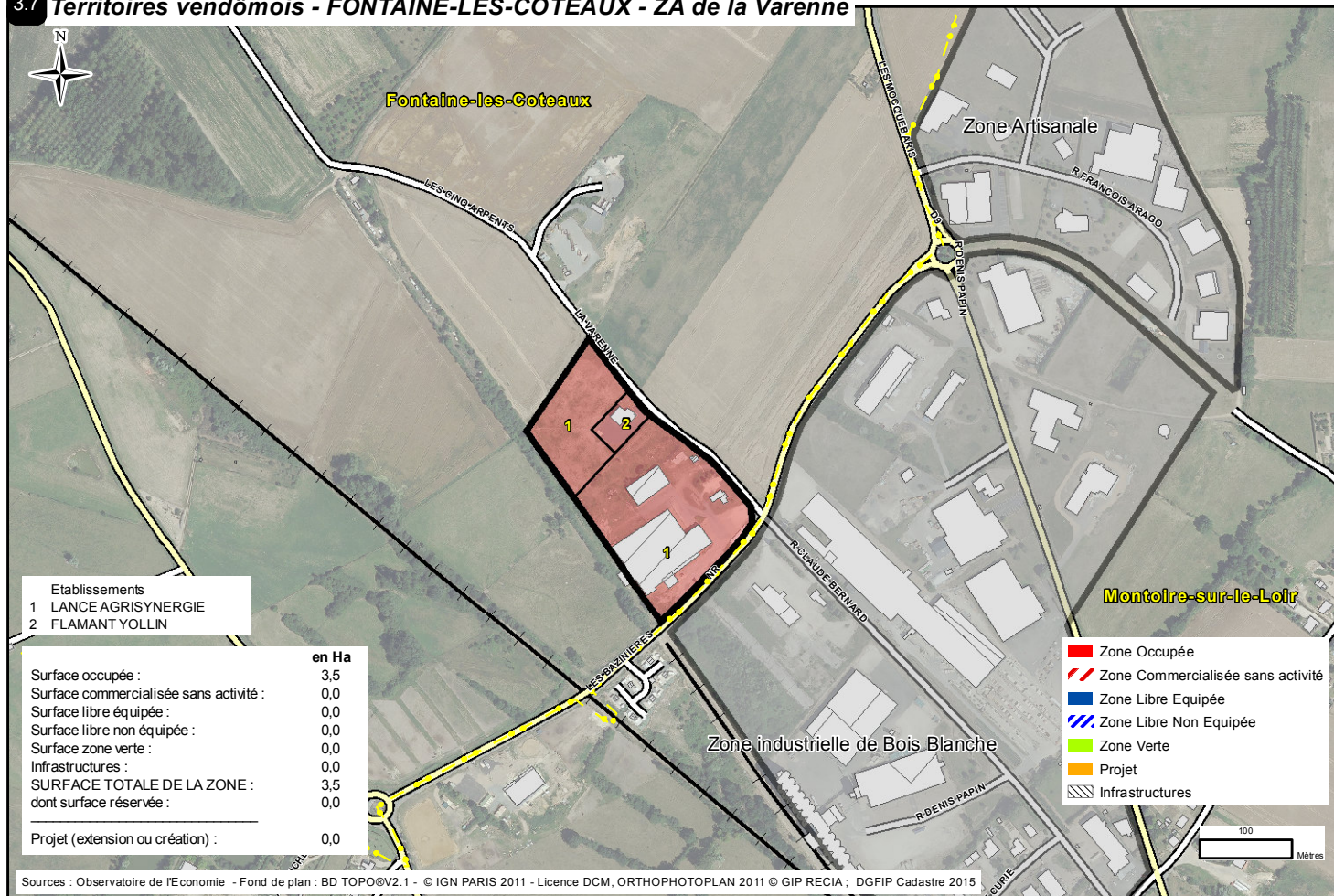

### 3.8 Territoires vendômois - LA-VILLE-AUX-CLERCS - ZA-ZI Le Bourg

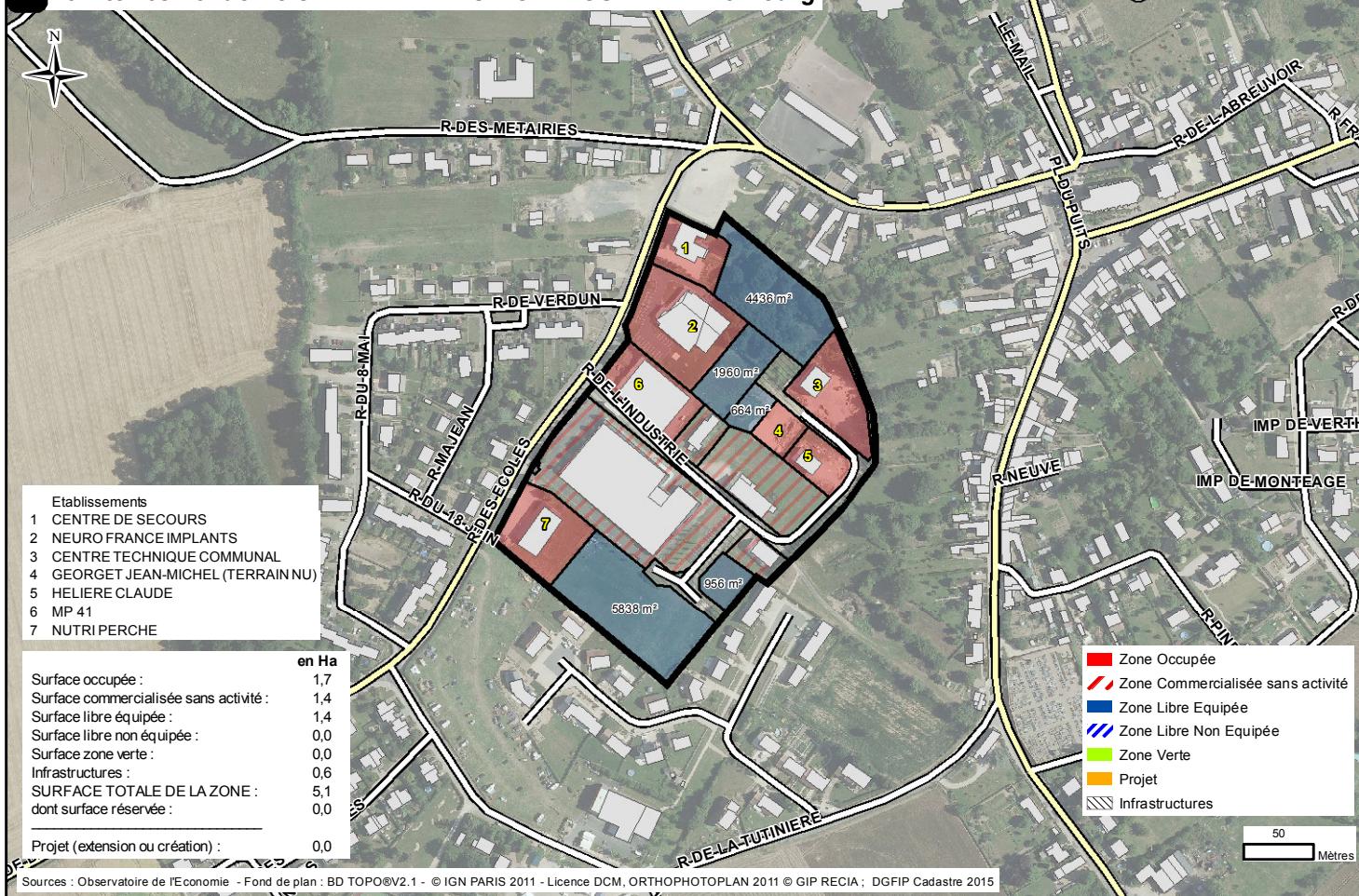



### 3.9 Territoires vendômois - LUNAY - ZA de Villeprovert

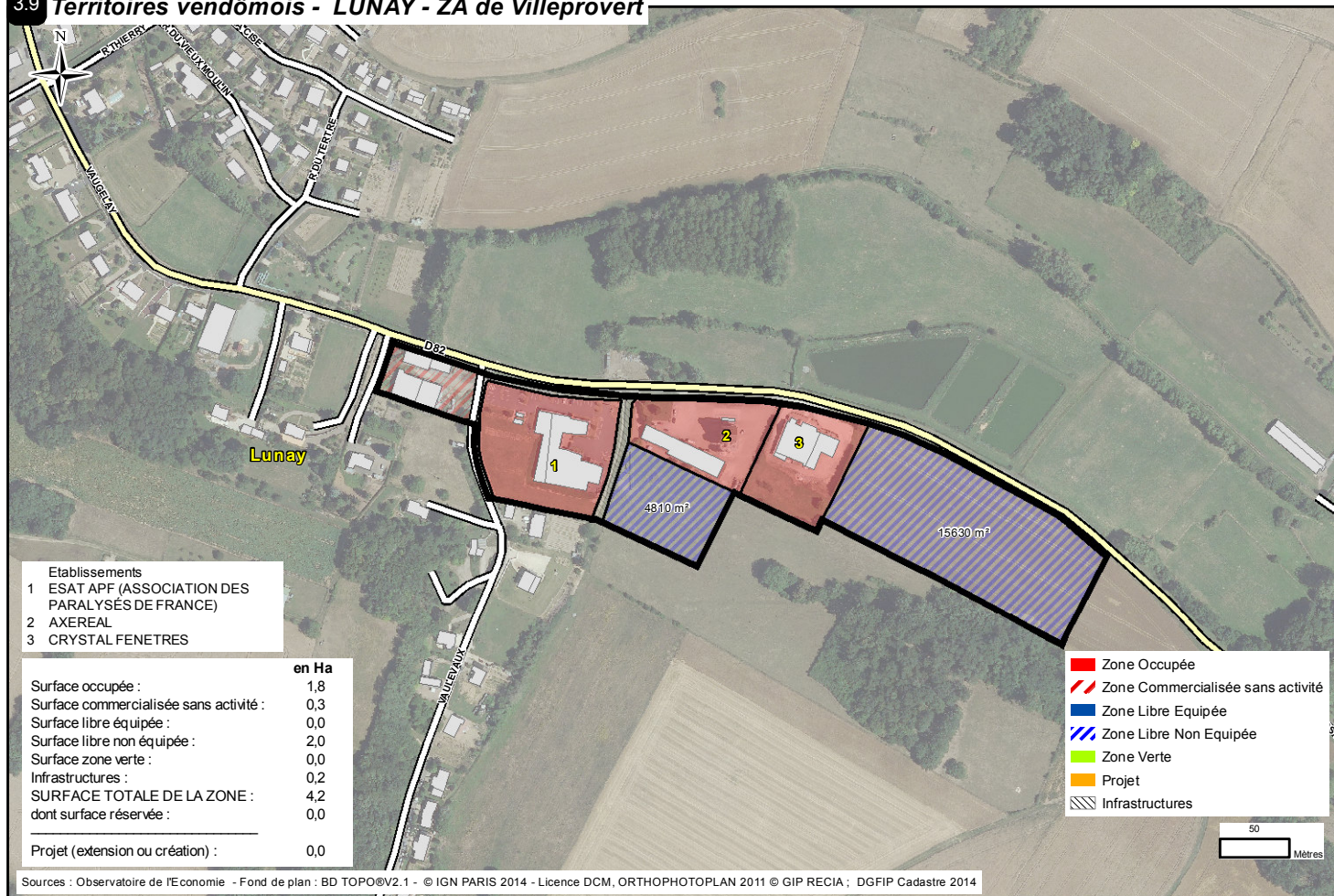

### 3.10 Territoires vendômois - MONTOIRE-SUR-LE-LOIR - Zone Artisanale et Industrielle des Bois Blanches

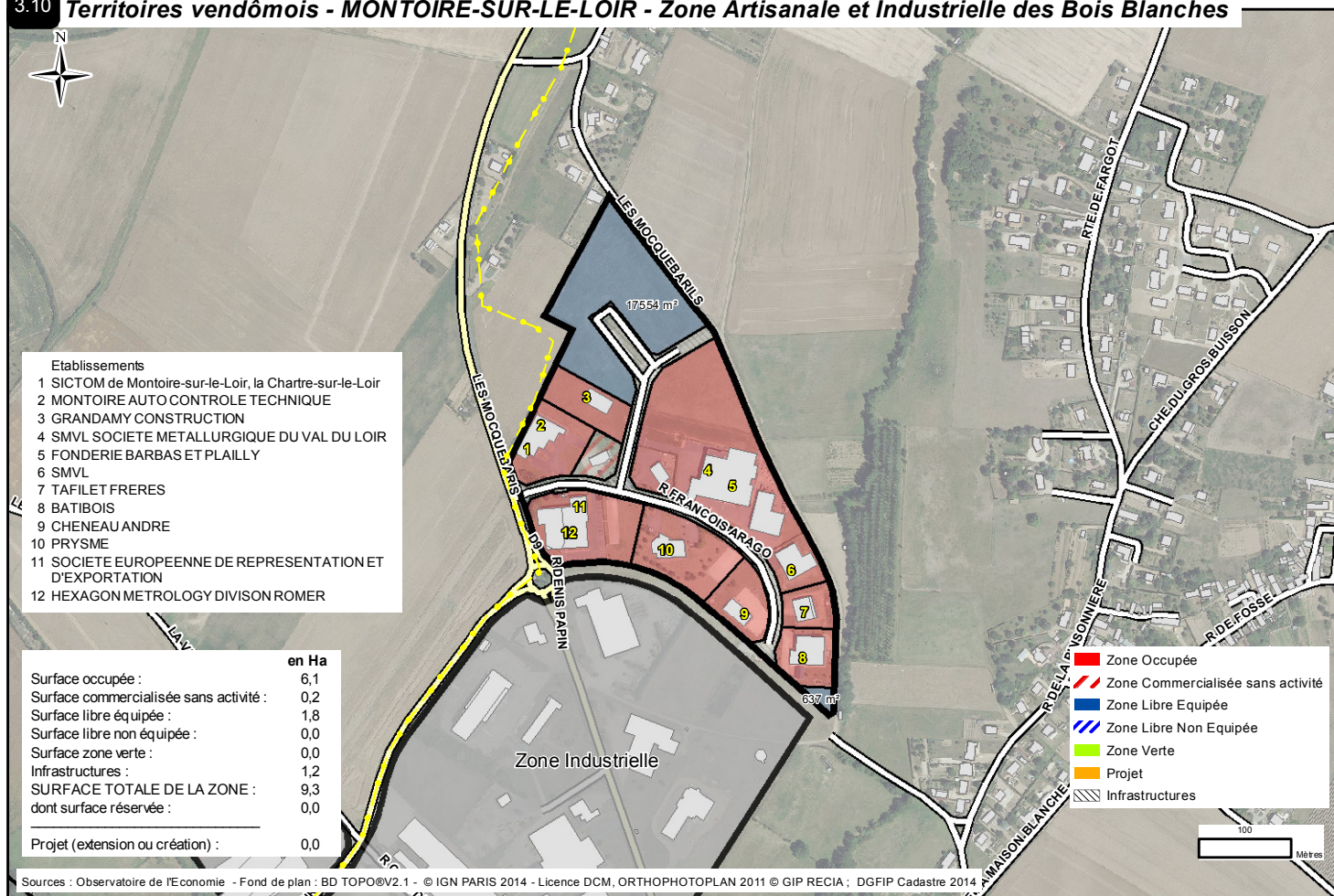

### 3.11 Territoires vendômois - MONTOIRE-SUR-LE-LOIR - Zone Industrielle

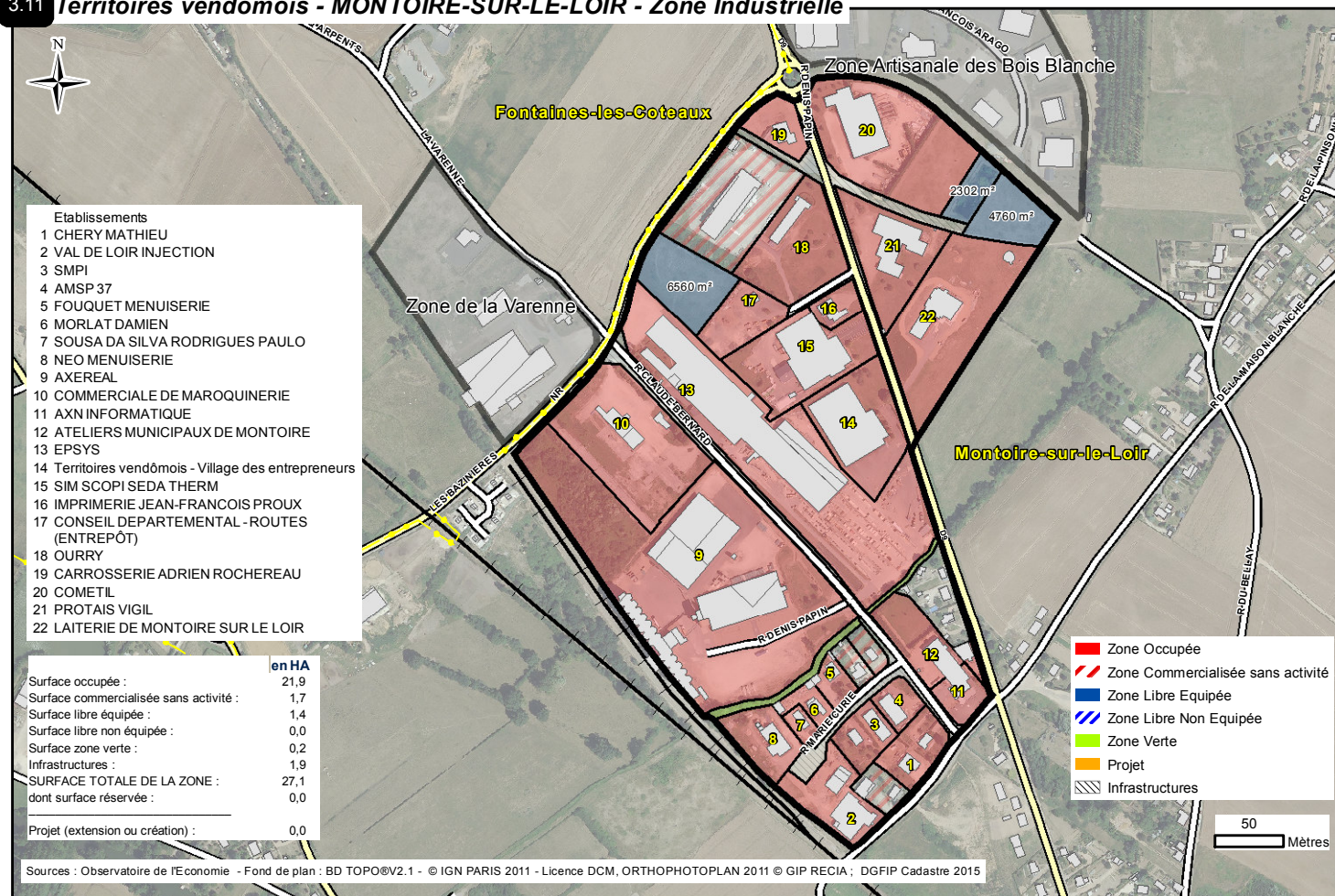

### 3.12 Territoires vendômois - MONTOIRE-SUR-LE-LOIR - Zone Les Galliennes

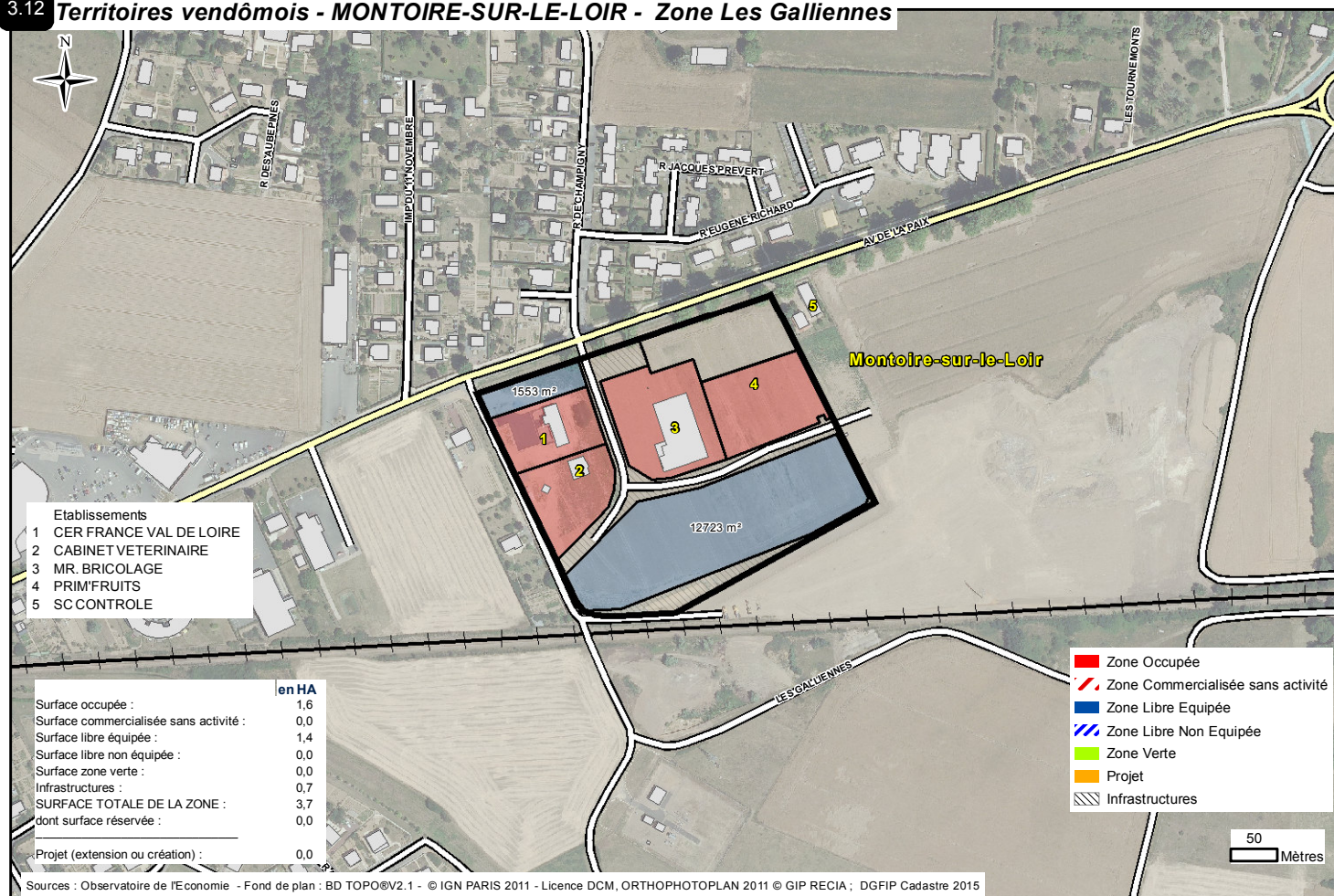

### 3.13 Territoires vendômois - NAVEIL - ZA La Bouchardière

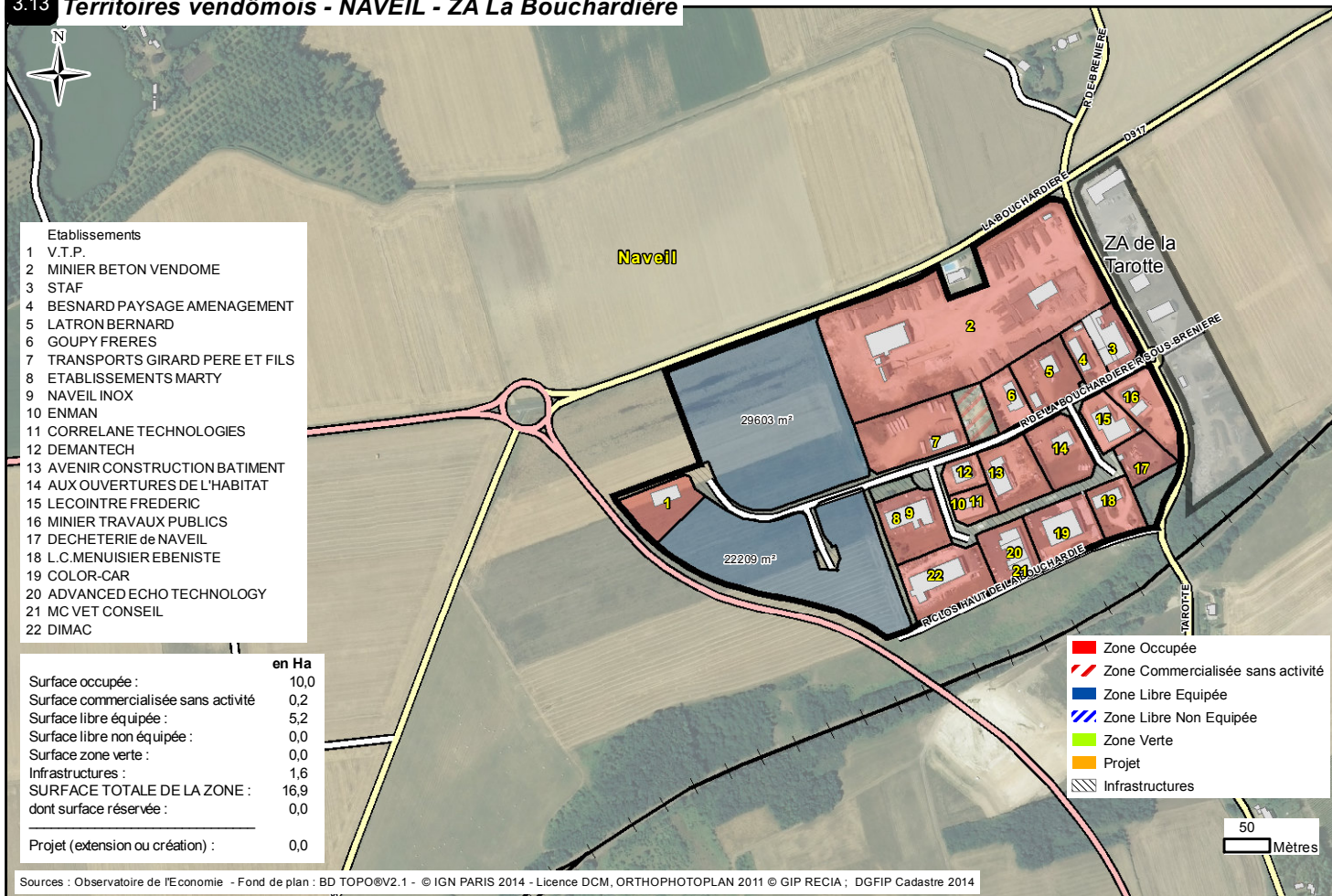

### 3.14 Territoires vendômois - NAVEIL - ZA de la Tarotte

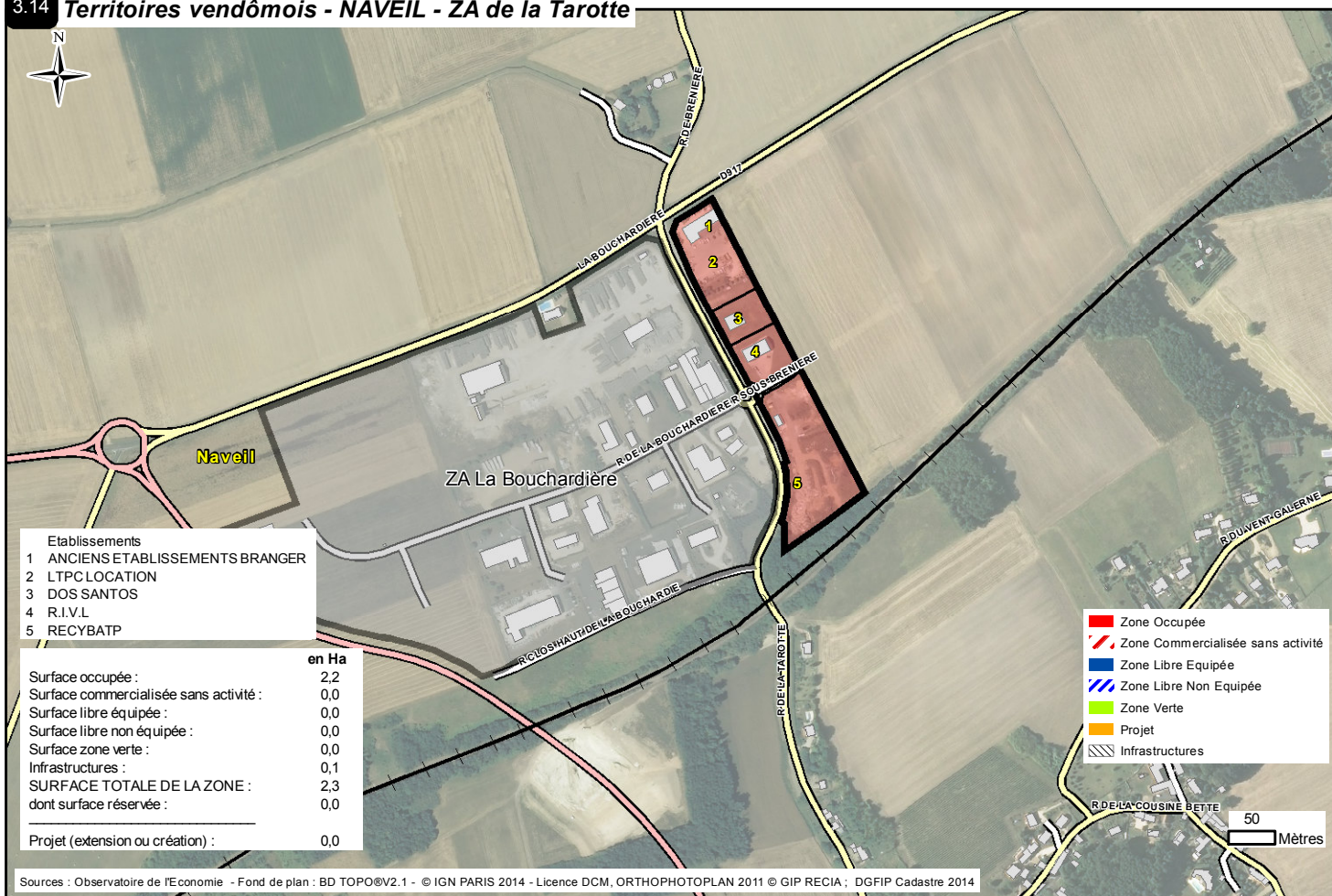

### 3.15 Territoires vendômois - PRUNAY-CASSEREAU - Zone Artisanale

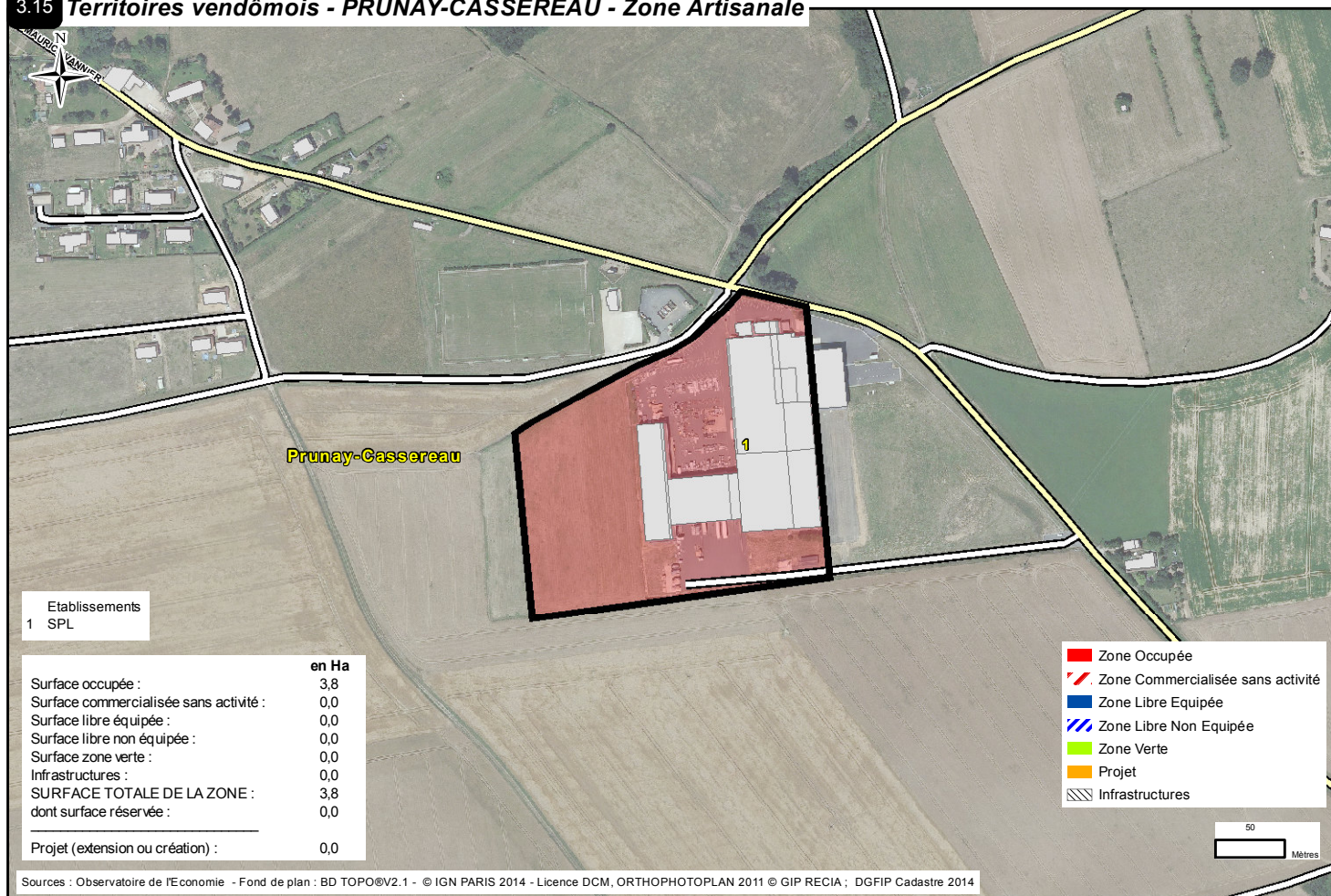

### 3.16 Territoires vendômois - SAINT-AMAND-LONGPRE - Zone "Les Défrocs"

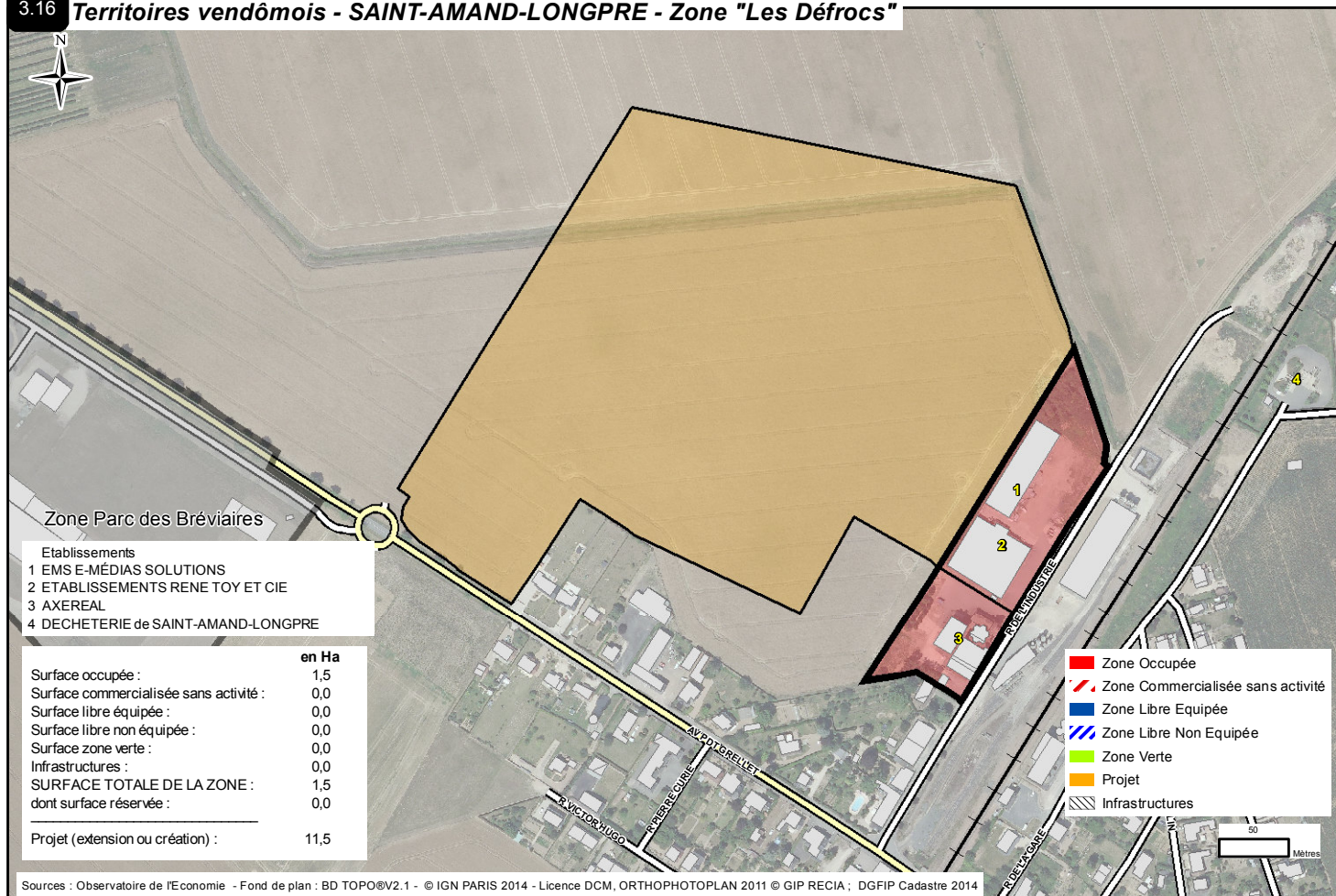

### 3.17 Territoires vendômois - SAINT-AMAND-LONGPRE - Zone Parc des Bréviaires

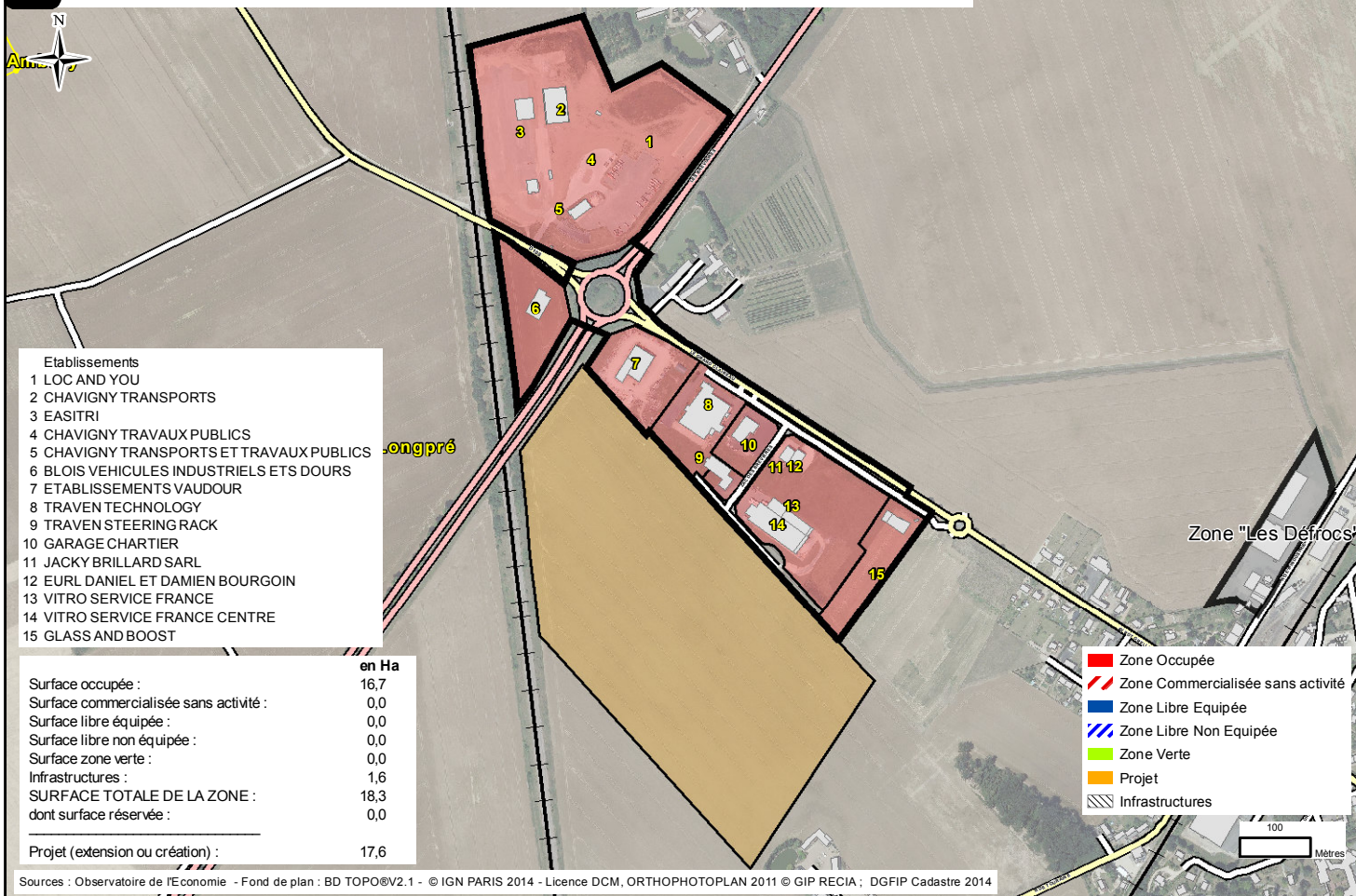

### 3.18 Territoires vendômois - SAINT-FIRMIN-DES-PRES - ZA de la Garenne

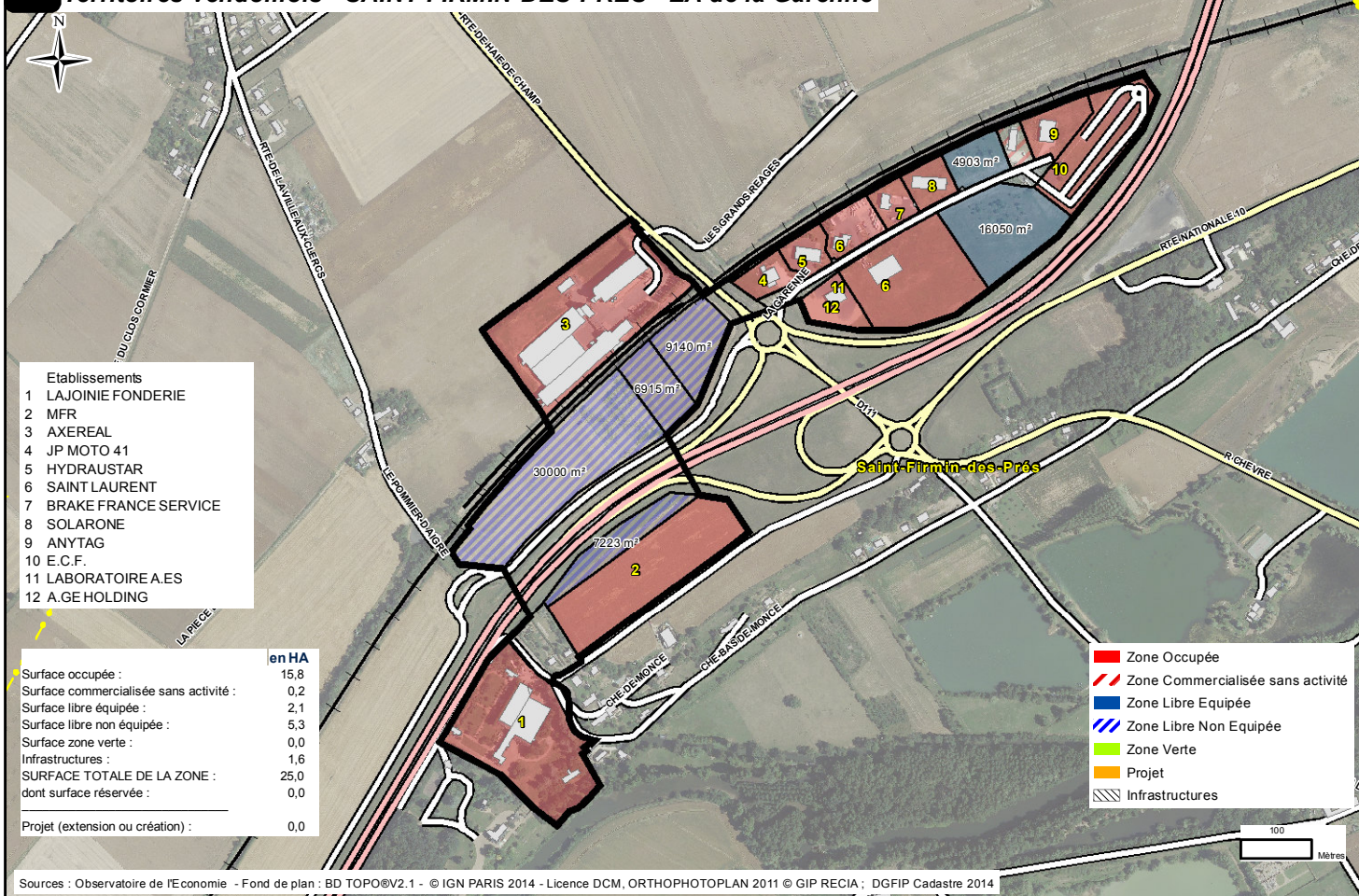

3.19 Territoires vendômois - SAINT-MARTIN-DES-BOIS - Zone Le Bourg

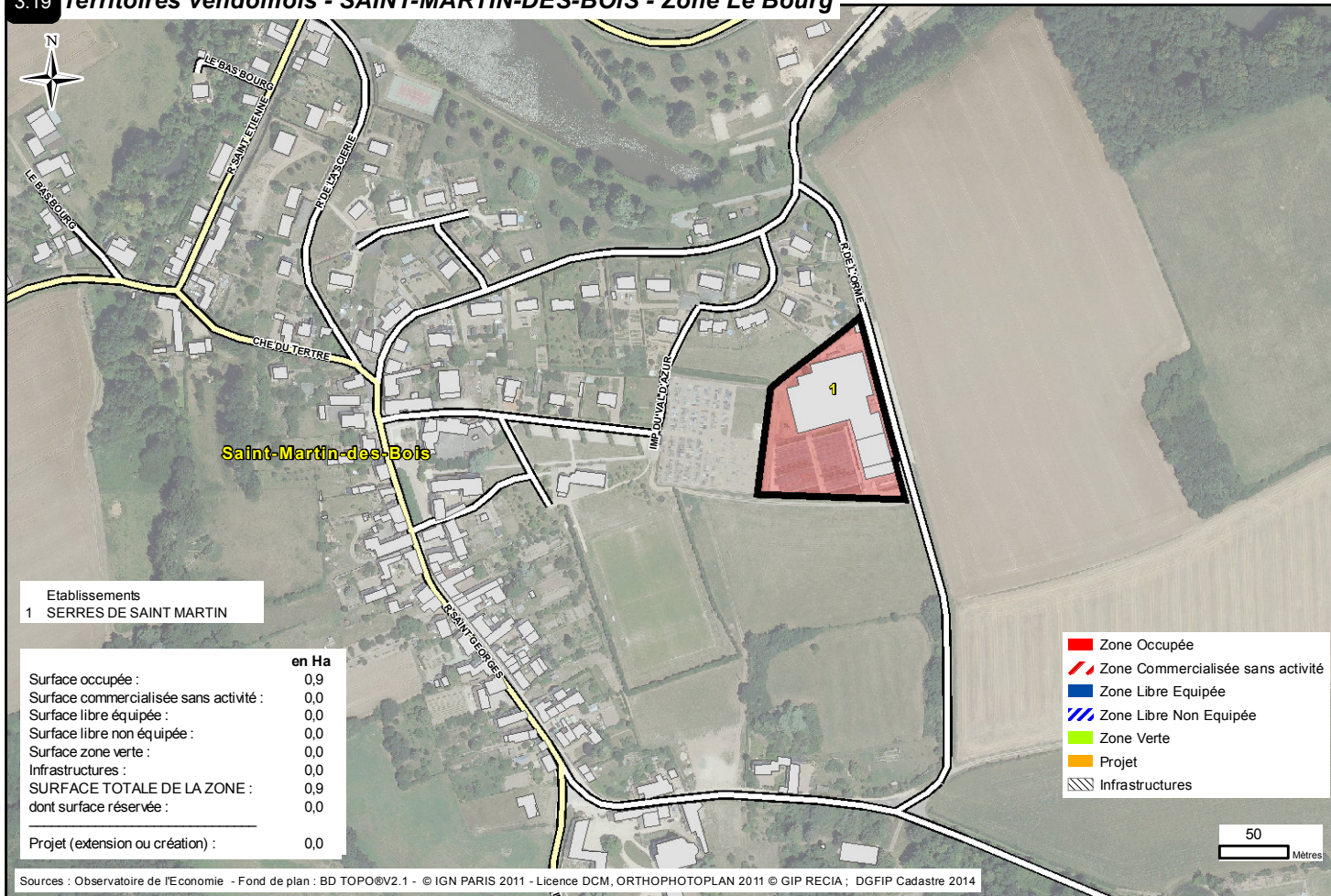

Etablissements  
1 SERRES DE SAINT MARTIN

|  | en Ha      |
|--|------------|
| Surface occupée :                      | 0,9        |
| Surface commercialisée sans activité : | 0,0        |
| Surface libre équipée :                | 0,0        |
| Surface libre non équipée :            | 0,0        |
| Surface zone verte :                   | 0,0        |
| Infrastructures :                      | 0,0        |
| <b>SURFACE TOTALE DE LA ZONE :</b>     | <b>0,9</b> |
| dont surface réservée :                | 0,0        |
| <hr/>                                  |            |
| Projet (extension ou création) :       | 0,0        |

- Zone Occupée
- ▨ Zone Commercialisée sans activité
- Zone Libre Equipée
- ▨ Zone Libre Non Equipée
- Zone Verte
- Projet
- Infrastructures

50  
Mètres

Sources : Observatoire de l'Economie - Fond de plan : BD TOPO@V2.1 - © IGN PARIS 2011 - Licence DCM, ORTHOPHOTOPLAN 2011 © GIP RECIA ; DGFIP Cadastre 2014

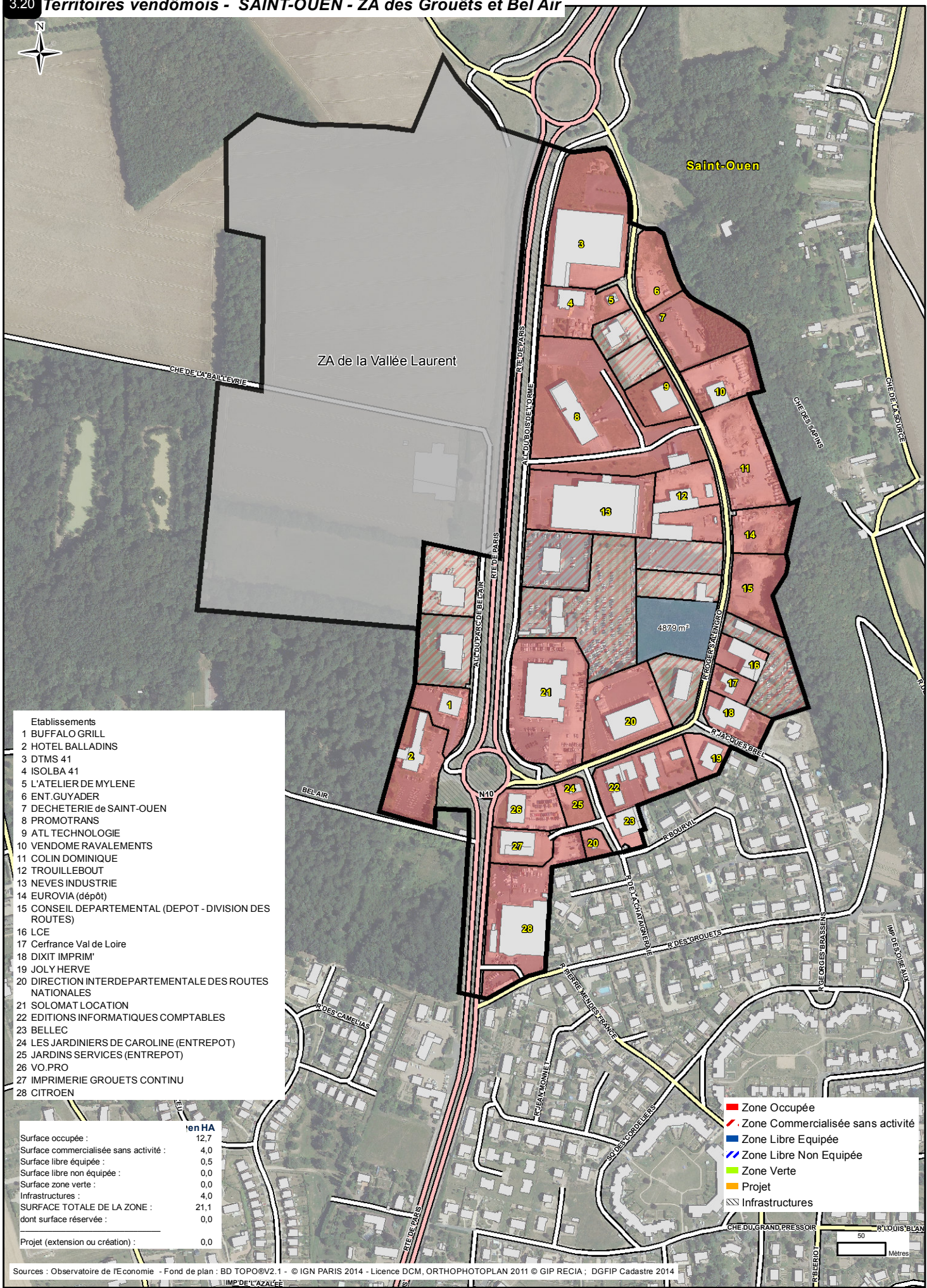

- Etablissements
- 1 BUFFALO GRILL
  - 2 HOTEL BALLADINS
  - 3 DTMS 41
  - 4 ISOLBA 41
  - 5 L'ATELIER DE MYLENE
  - 6 ENT. GUYADER
  - 7 DECHETERIE de SAINT-OUEN
  - 8 PROMOTRANS
  - 9 ATL TECHNOLOGIE
  - 10 VENDOME RAVALEMENTS
  - 11 COLIN DOMINIQUE
  - 12 TROUILLEBOUT
  - 13 NEVES INDUSTRIE
  - 14 EUROVIA (dépot)
  - 15 CONSEIL DEPARTEMENTAL (DEPOT - DIVISION DES ROUTES)
  - 16 LCE
  - 17 Cerfrance Val de Loire
  - 18 DIXIT IMPRIM'
  - 19 JOLY HERVE
  - 20 DIRECTION INTERDEPARTEMENTALE DES ROUTES NATIONALES
  - 21 SOLOMAT LOCATION
  - 22 EDITIONS INFORMATIQUES COMPTABLES
  - 23 BELLEC
  - 24 LES JARDINIERS DE CAROLINE (ENTREPOT)
  - 25 JARDINS SERVICES (ENTREPOT)
  - 26 VO.PRO
  - 27 IMPRIMERIE GROUETS CONTINU
  - 28 CITROEN

|  | en HA       |
|--|-------------|
| Surface occupée :                      | 12,7        |
| Surface commercialisée sans activité : | 4,0         |
| Surface libre équipée :                | 0,5         |
| Surface libre non équipée :            | 0,0         |
| Surface zone verte :                   | 0,0         |
| Infrastructures :                      | 4,0         |
| <b>SURFACE TOTALE DE LA ZONE :</b>     | <b>21,1</b> |
| dont surface réservée :                | 0,0         |
| Projet (extension ou création) :       | 0,0         |

- Zone Occupée
- Zone Commercialisée sans activité
- Zone Libre Equipée
- Zone Libre Non Equipée
- Zone Verte
- Projet
- Infrastructures

Sources : Observatoire de l'Economie - Fond de plan : BD TOPO@V2.1 - © IGN PARIS 2014 - Licence DCM, ORTHOPHOTOPLAN 2011 © GIP RECIA ; DGFIP Cadastre 2014



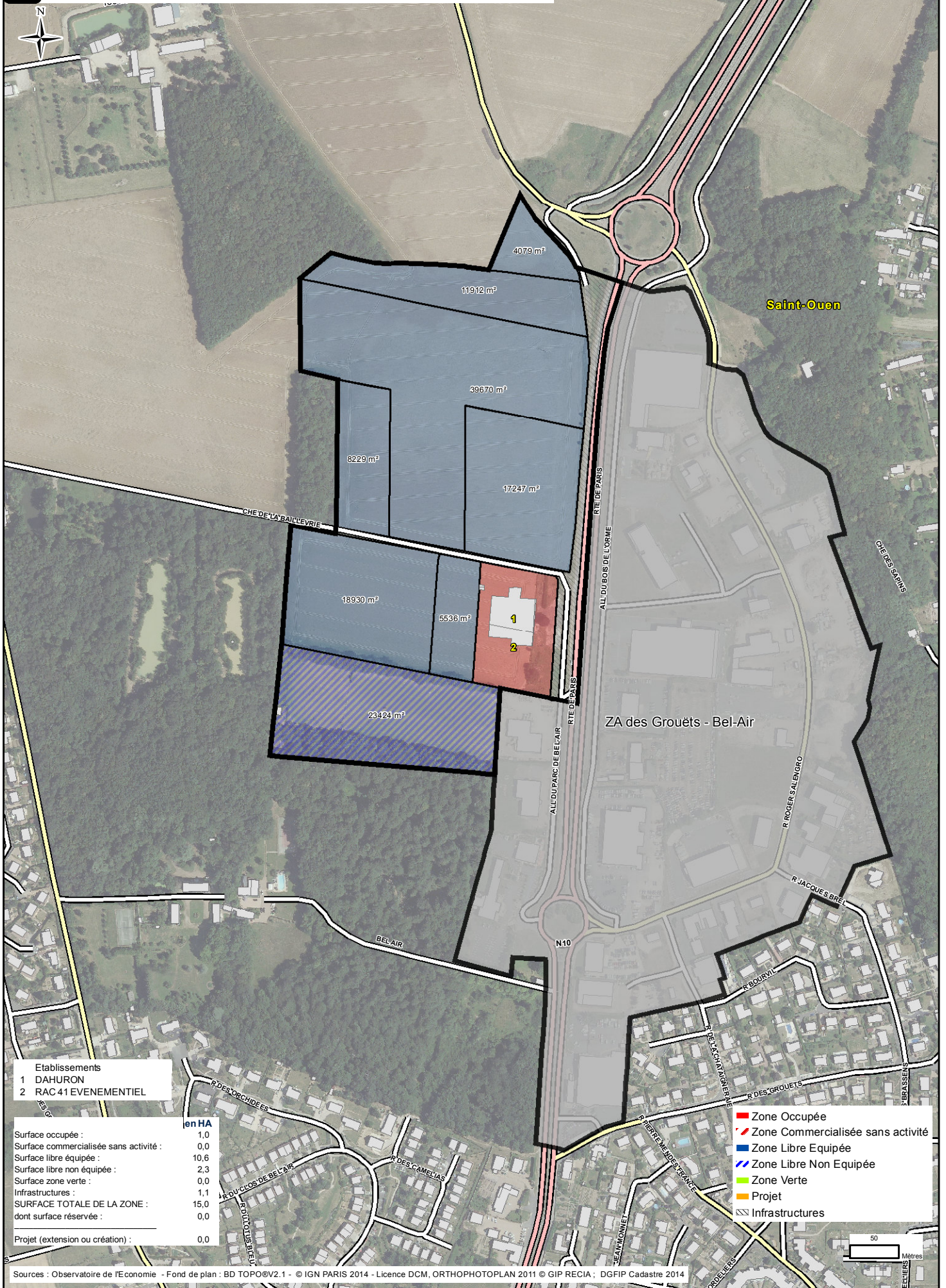

- Etablissements
- 1 DAHURON
  - 2 RAC 41 EVENEMENTIEL

|  | en HA       |
|--|-------------|
| Surface occupée :                      | 1,0         |
| Surface commercialisée sans activité : | 0,0         |
| Surface libre équipée :                | 10,6        |
| Surface libre non équipée :            | 2,3         |
| Surface zone verte :                   | 0,0         |
| Infrastructures :                      | 1,1         |
| <b>SURFACE TOTALE DE LA ZONE :</b>     | <b>15,0</b> |
| dont surface réservée :                | 0,0         |
| Projet (extension ou création) :       | 0,0         |

- Zone Occupée
- ▨ Zone Commercialisée sans activité
- Zone Libre Equipée
- ▨ Zone Libre Non Equipée
- Zone Verte
- Projet
- ▨ Infrastructures

Sources : Observatoire de l'Economie - Fond de plan : BD TOPO@V2.1 - © IGN PARIS 2014 - Licence DCM, ORTHOPHOTOPLAN 2011 © GIP RECIA ; DGFIP Cadastre 2014





### 3.22 Territoires vendômois - SAINT-OUEN - ZA de la Plaine - Rocheboyer

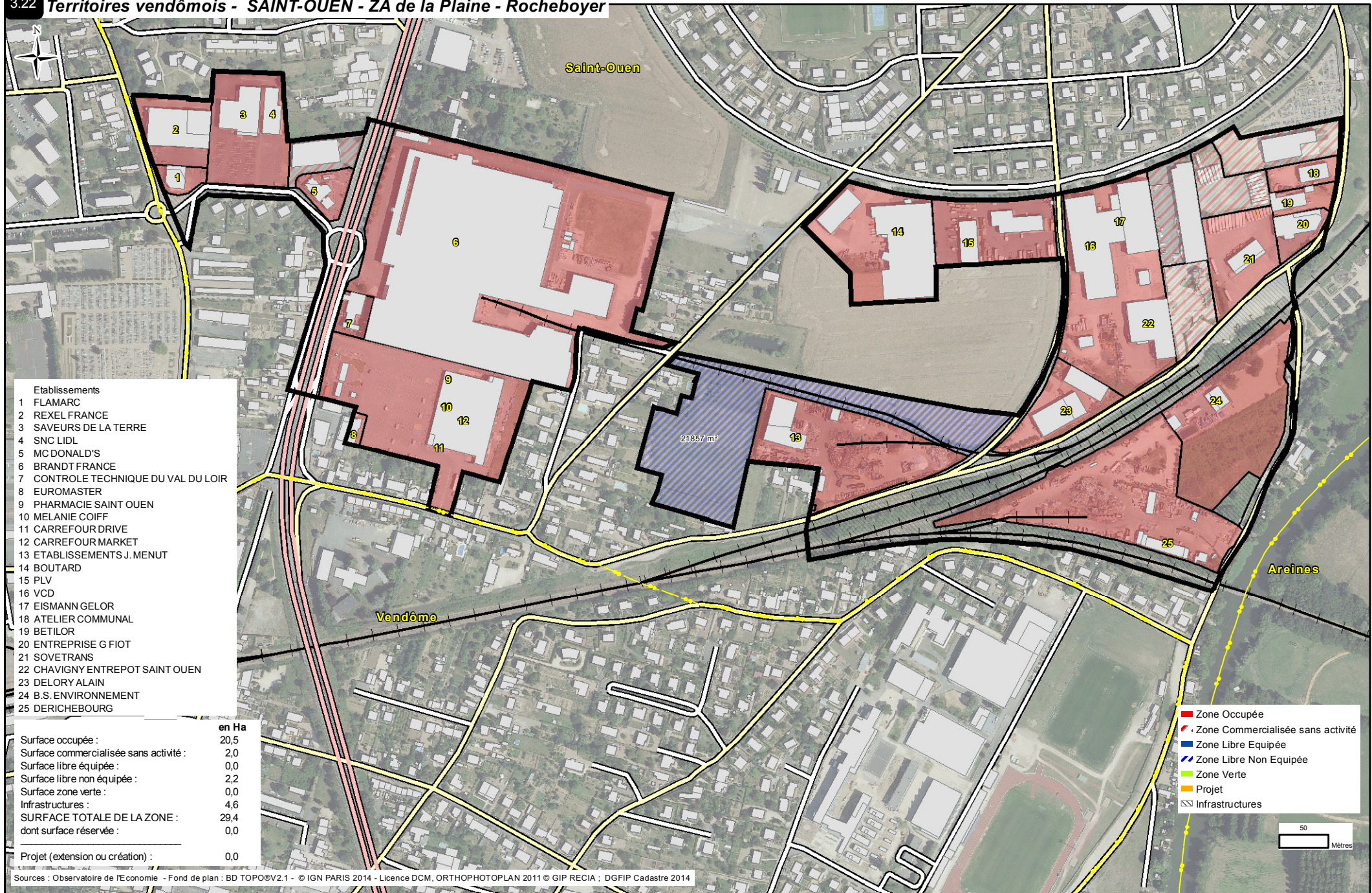

- Établissements
- 1 FLAMARC
  - 2 REXEL FRANCE
  - 3 SAVEURS DE LA TERRE
  - 4 SNC LIDL
  - 5 MC DONALD'S
  - 6 BRANDT FRANCE
  - 7 CONTROLE TECHNIQUE DU VAL DU LOIR
  - 8 EUROMASTER
  - 9 PHARMACIE SAINT OUEN
  - 10 MELANIE COIFF
  - 11 CARREFOUR DRIVE
  - 12 CARREFOUR MARKET
  - 13 ETABLISSEMENTS J. MENUT
  - 14 BOUTARD
  - 15 PLV
  - 16 VCD
  - 17 EISMANN GELOR
  - 18 ATELIER COMMUNAL
  - 19 BETILOR
  - 20 ENTREPRISE G FIOT
  - 21 SOVETRANS
  - 22 CHAVIGNY ENTREPOT SAINT OUEN
  - 23 DELORY ALAIN
  - 24 B.S. ENVIRONNEMENT
  - 25 DERICHEBOURG

|  | en Ha       |
|--|-------------|
| Surface occupée :                      | 20,5        |
| Surface commercialisée sans activité : | 2,0         |
| Surface libre équipée :                | 0,0         |
| Surface libre non équipée :            | 2,2         |
| Surface zone verte :                   | 0,0         |
| Infrastructures :                      | 4,6         |
| <b>SURFACE TOTALE DE LA ZONE :</b>     | <b>29,4</b> |
| dont surface réservée :                | 0,0         |
| Projet (extension ou création) :       | 0,0         |

- Zone Occupée
- ▨ Zone Commercialisée sans activité
- Zone Libre Equipée
- ▨ Zone Libre Non Equipée
- Zone Verte
- Projet
- ▨ Infrastructures

50  
Mètres

Sources : Observatoire de l'Economie - Fond de plan : BD TOPO@V2.1 - © IGN PARIS 2014 - Licence DCM, ORTHOPHOTOPLAN 2011 © GIP RECIA ; DGFiP Cadastre 2014



### 3.23 Territoires vendômois - SAVIGNY-SUR-BRAYE - ZA des Genêts

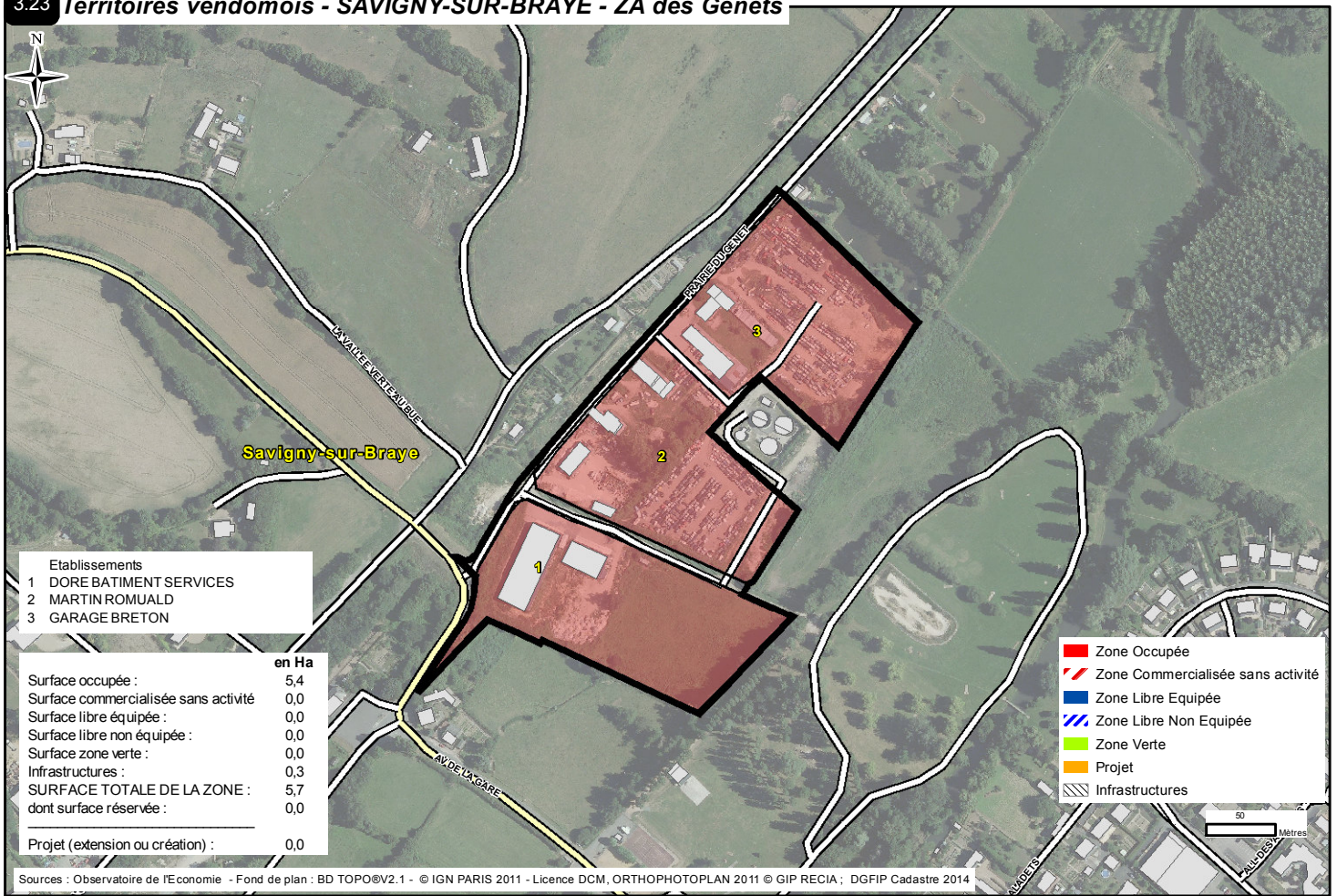

### 3.24 Territoires vendômois - SAVIGNY-SUR-BRAYE - ZA Le Carrefour - les Vignes

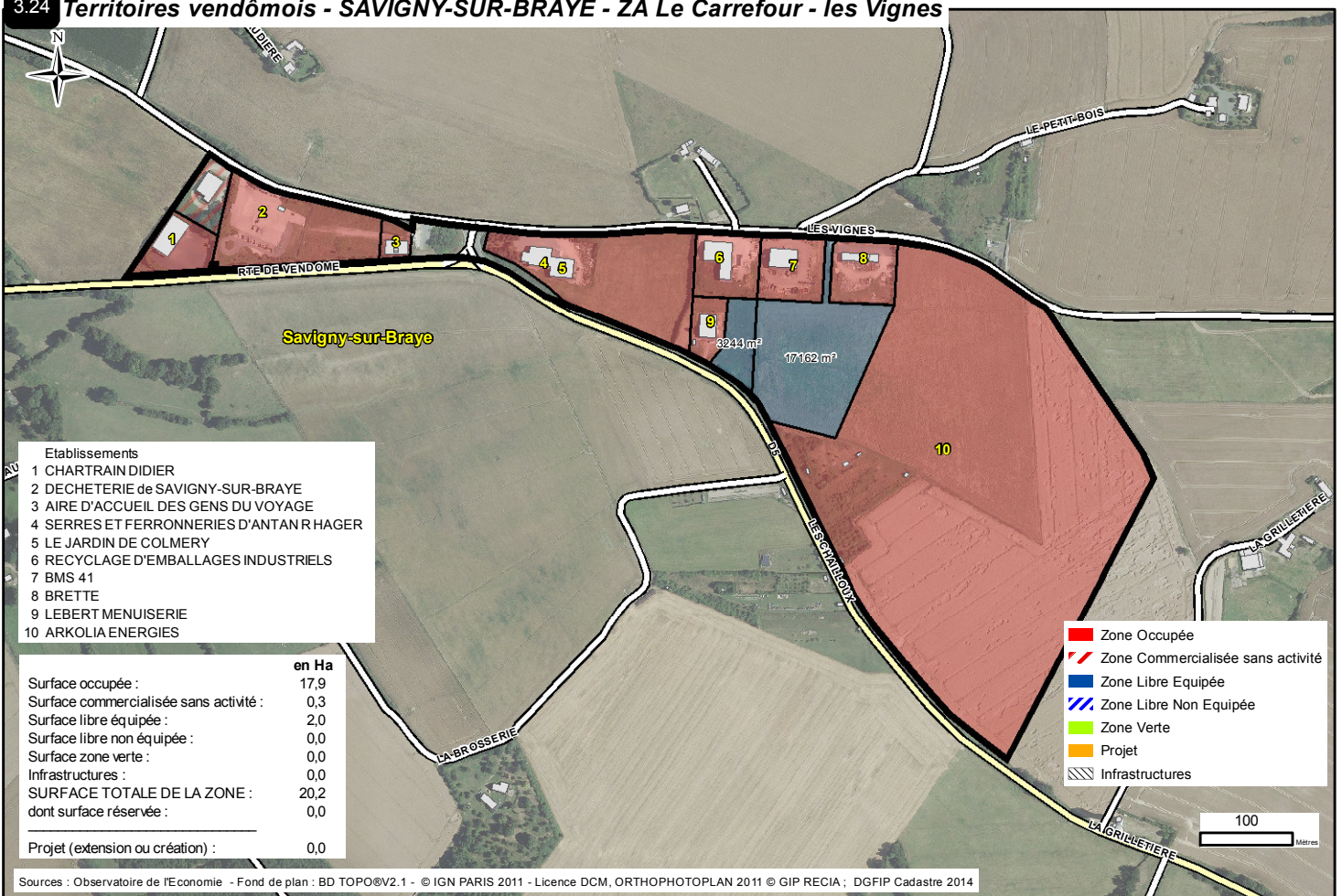

### 3.25 Territoires vendômois - SELOMMES - Zone Les Tourtraits

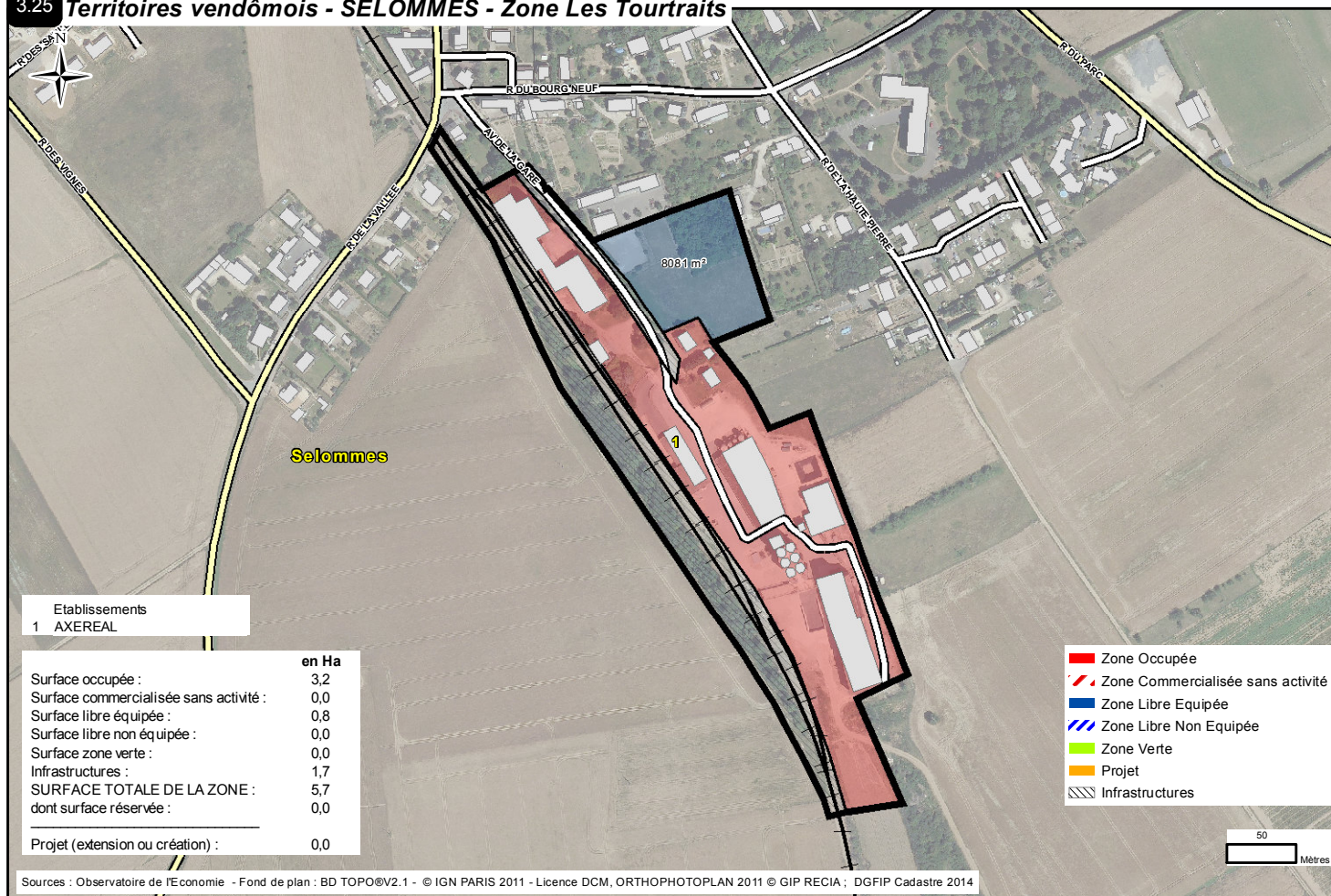

### 3.26 Territoires vendômois - SELOMMES - Zone Le Pavé du Chemin de Vendôme

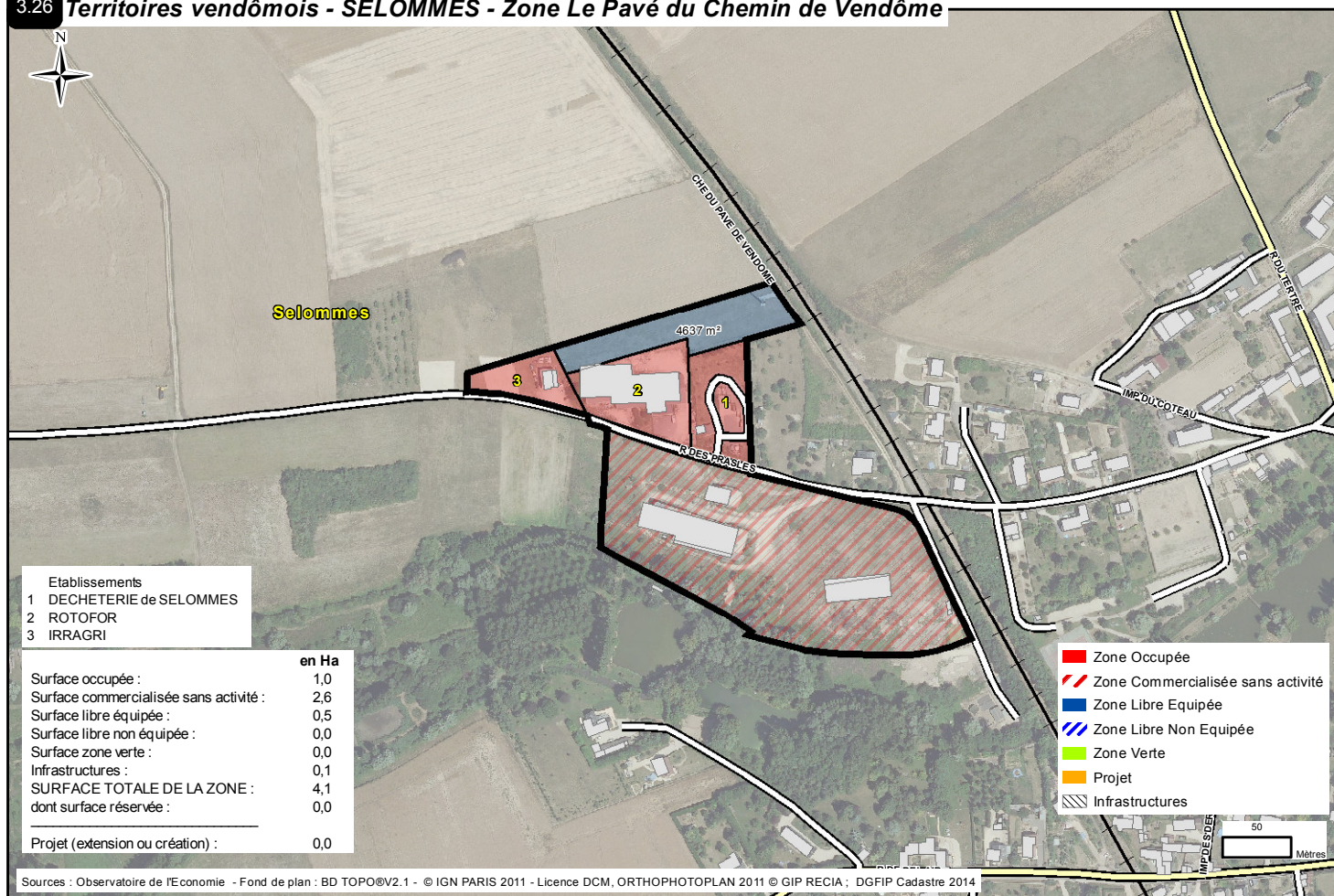

### 3.27 Territoires vendômois - SOUGE - Zone D'activité des Chardonnets



### 3.28 Territoires vendômois - THORE-LA-ROCHETTE - ZA des Sapinettes

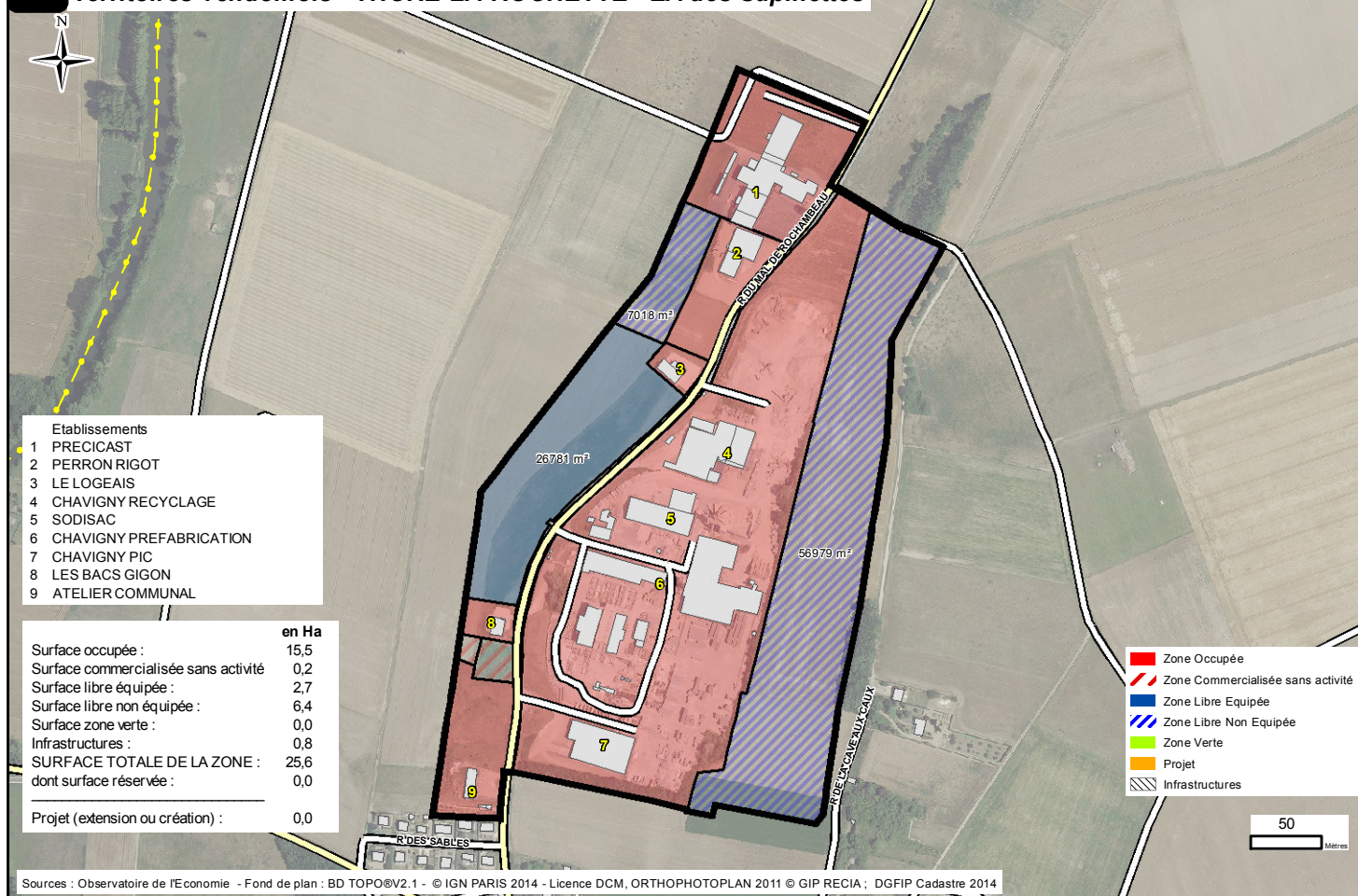

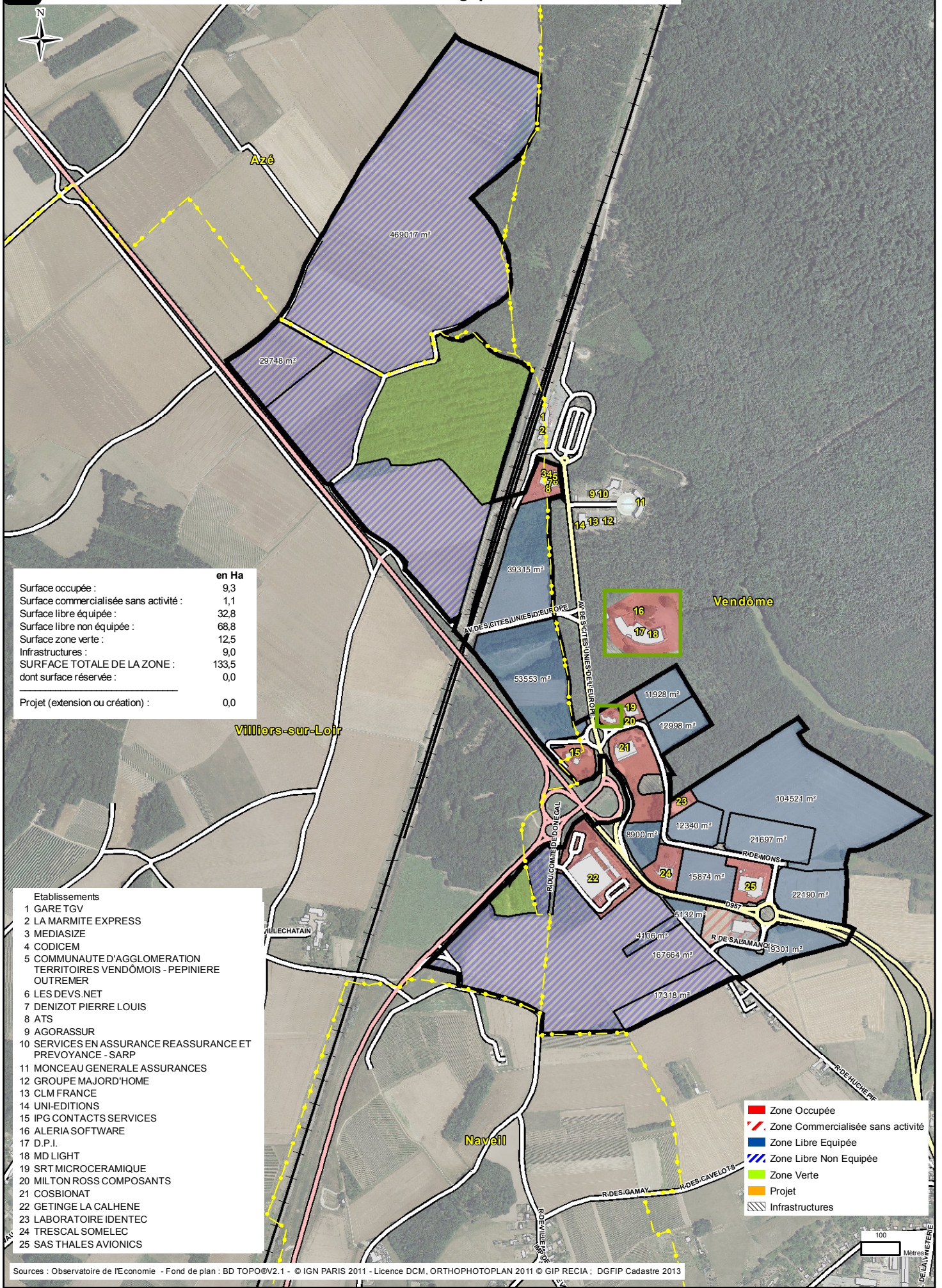

|  | en Ha        |
|--|--------------|
| Surface occupée :                      | 9,3          |
| Surface commercialisée sans activité : | 1,1          |
| Surface libre équipée :                | 32,8         |
| Surface libre non équipée :            | 68,8         |
| Surface zone verte :                   | 12,5         |
| Infrastructures :                      | 9,0          |
| <b>SURFACE TOTALE DE LA ZONE :</b>     | <b>133,5</b> |
| dont surface réservée :                | 0,0          |
| Projet (extension ou création) :       | 0,0          |

- Etablissements**
- 1 GARE TGV
  - 2 LA MARMITE EXPRESS
  - 3 MEDIASIZE
  - 4 CODICEM
  - 5 COMMUNAUTE D'AGGLOMERATION TERRITOIRES VENDÔMOIS - PEPINIERE OUTREMER
  - 6 LES DEVS.NET
  - 7 DENIZOT PIERRE LOUIS
  - 8 ATS
  - 9 AGORASSUR
  - 10 SERVICES EN ASSURANCE REASSURANCE ET PREVOYANCE - SARP
  - 11 MONCEAU GENERALE ASSURANCES
  - 12 GROUPE MAJORD'HOME
  - 13 CLM FRANCE
  - 14 UNI-EDITIONS
  - 15 IPG CONTACTS SERVICES
  - 16 ALERIA SOFTWARE
  - 17 D.P.I.
  - 18 MD LIGHT
  - 19 SRT MICRO CERAMIQUE
  - 20 MILTON ROSS COMPOSANTS
  - 21 COSBIONAT
  - 22 GETINGE LA CALHENE
  - 23 LABORATOIRE IDENTEC
  - 24 TRESICAL SOMELEC
  - 25 SAS THALES AVIONICS

- Zone Occupée
- Zone Commercialisée sans activité
- Zone Libre Equipée
- Zone Libre Non Equipée
- Zone Verte
- Projet
- Infrastructures

Sources : Observatoire de l'Economie - Fond de plan : BD TOPO@V2.1 - © IGN PARIS 2011 - Licence DCM, ORTHOPHOTOPLAN 2011 © GIP RECIA ; DGFIP Cadastre 2013



- MA Etablissements
- 1 LA TOUQUE VENDÔMOISE
  - 2 ESPACE FORME
  - 3 PASSAGE BLEU
  - 4 CENTRE LECLERC
  - 5 LE BOUIF VENDOMOIS
  - 6 AR'NET PRESSING
  - 7 THALES AVIONICS
  - 8 FACEO SYSTEMS
  - 9 La recyclerie
  - 10 HONEYWELL AEROSPACE VENDOME
  - 11 ANIMARKET
  - 12 GITEM
  - 13 ALDIMARCHE
  - 14 CMG INDUSTRIE
  - 15 SIMPLON (dépot)
  - 16 DEKRA
  - 17 NOZ
  - 18 SCM MEDICALE ET PARAMEDICALE DU TRENTE
  - 19 CARNUTES SERIGRAPHIE
  - 20 TOBECA
  - 21 CHEZ KARINE
  - 22 VENDOME MOTO SHOP
  - 23 T.C.D. LASER
  - 24 VENDOMOIS PIECES AUTO
  - 25 TECHNIBOIS
  - 26 LOIR IMMOBILIER
  - 27 REGIE DE QUARTIER ATELIER VETEMENTS
  - 28 A.I.H.D.A.C. (Association pour les Intérêts des Handicapés)
  - 29 APROLIS
  - 30 SIGNALETIQUE VENDOMOISE
  - 31 CHASSE PECHE VALLEE DU LOIR
  - 32 BEST DRIVE
  - 33 EUREKA
  - 34 ESPACE CULTUREL LECLERC
  - 35 LECLERC DRIVE
  - 36 EQUIP'AUTO
  - 37 UNITE DE TRAITEMENT DES EAUX USEES
  - 38 AMYCEL
  - 39 IMPRIMERIE ISF
  - 40 HAPPY KID'S
  - 41 PRO PECHE 41
  - 42 CYCLOTECH
  - 43 LEADER PRICE EXPLOITATION
  - 44 DISTRI CENTER
  - 45 PROMOCASH AVEC VOUS
  - 46 PROMOCASH DRIVE
  - 47 CENTRAKOR
  - 48 GAMM VERT
  - 49 INTERSPORT
  - 50 VENDOM'AUTO
  - 51 LA HALLE AUX CHAUSSURES
  - 52 JOUE CLUB
  - 53 LA HALLE MODE & ACCESSOIRES
  - 54 BUREAU VALLEE
  - 55 GENERALE D'OPTIQUE
  - 56 MAZALINE
  - 57 LES ABATTOIRS DU PERCHE VENDOMOIS
  - 58 COOPERATIVE DES ARTISANS BOUCHER S-CHARCUTIERS DU VENDOMOIS
  - 59 PRIM'FRUITS
  - 60 SNC FROMAGERIES BEL PRODUCTIONS FRANCE

- Etablissements
- 61 FROMAGERIES BEL
  - 62 SOCIETE DE SOUDURE APPLIQUEE VENDOMOISE
  - 63 SAV-META
  - 64 DEPANN-AUTO
  - 65 ASSURANCES COULEUR COURTAGELOIRE S
  - 66 E.P.C. SERVICES
  - 67 TRANSPORTS MARMION
  - 68 WAX'S
  - 69 TRANSPORTS DU LOIR-ET-CHE (DEPOT)
  - 70 R2P

|   | en Ha       |
|---|-------------|
| Surface occupée :                       | 38,1        |
| Surface commercialisée sans activité :  | 1,5         |
| Surface libre équipée :                 | 0,7         |
| Surface libre non équipée :             | 0,0         |
| Surface zone verte :                    | 0,0         |
| Infrastructures :                       | 3,0         |
| <b>SURFACE TOTALE DE LA ZONE :</b>      | <b>43,3</b> |
| dont surface réservée :                 | 0,0         |
| <b>Projet (extension ou création) :</b> | <b>0,0</b>  |

Zone Occupée

Zone Commercialisée sans activité

Zone Libre Equipée

Zone Libre Non Equipée

Zone Verte

Projet

Infrastructures

Sources : Observatoire de l'Economie - Fond de plan : BD TOPO@V2.1 - © IGN PARIS 2014 - Licence DCM, ORTHOPHOTOPLAN 2011 © GIP RECIA ; DGFIPI Cadastre 2014



### 3.31 Territoires vendômois - VENDOME - Zi Sud - ZAC des Courtis, des Hauts des Clos

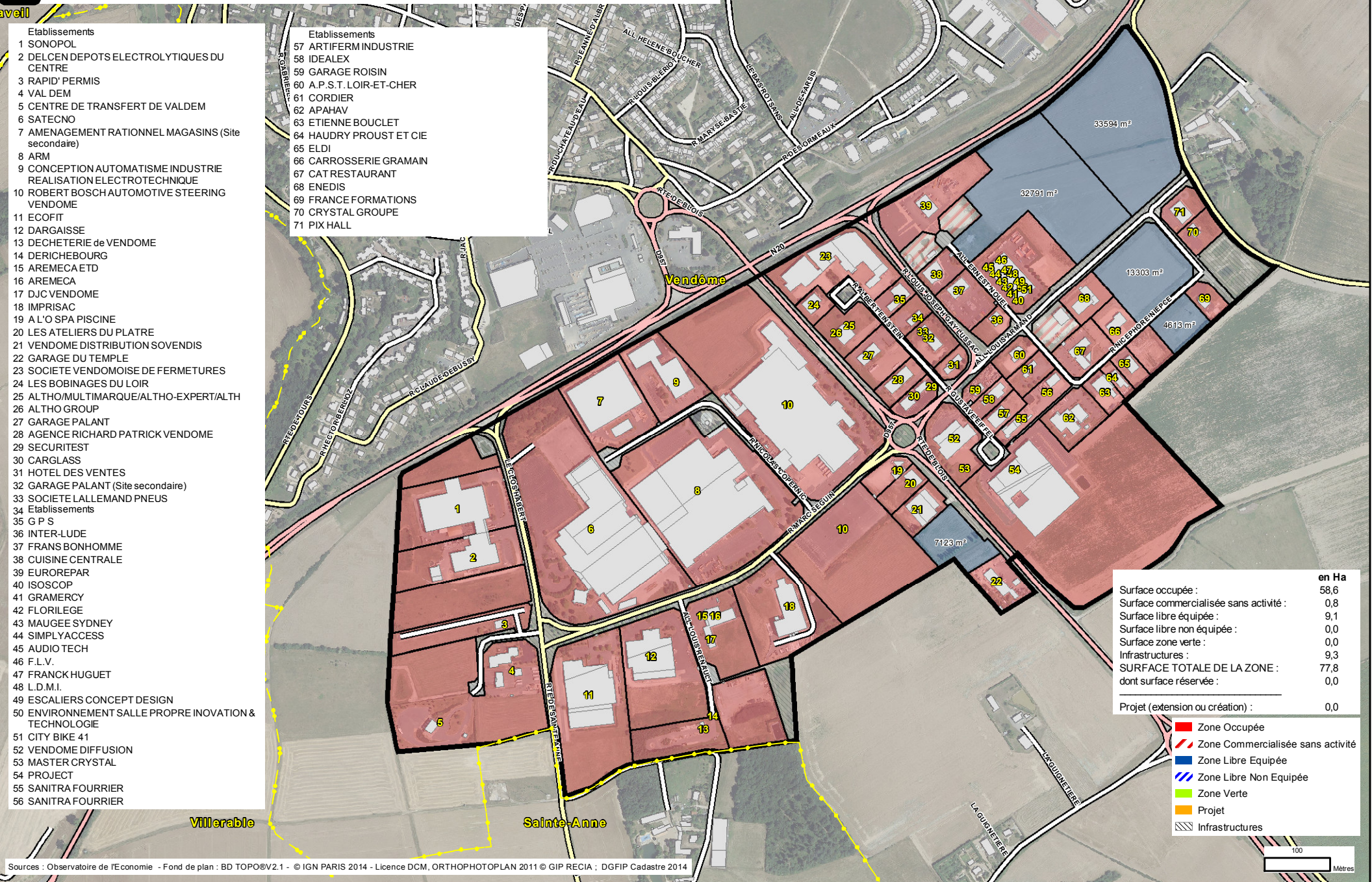

- Etablissements
- 1 SONOPOL
  - 2 DELCEN DEPOTS ELECTROLYTIQUES DU CENTRE
  - 3 RAPID' PERMIS
  - 4 VAL DEM
  - 5 CENTRE DE TRANSFERT DE VALDEM
  - 6 SATECNO
  - 7 AMENAGEMENT RATIONNEL MAGASINS (Site secondaire)
  - 8 ARM
  - 9 CONCEPTION AUTOMATISME INDUSTRIE REALISATION ELECTROTECHNIQUE
  - 10 ROBERT BOSCH AUTOMOTIVE STEERING VENDOME
  - 11 ECOFIT
  - 12 DARGAISSE
  - 13 DECHETERIE de VENDOME
  - 14 DERICHEBOURG
  - 15 AREMECA ETD
  - 16 AREMECA
  - 17 DJC VENDOME
  - 18 IMPRISAC
  - 19 A L'O SPA PISCINE
  - 20 LES ATELIERS DU PLATRE
  - 21 VENDOME DISTRIBUTION SOVENDIS
  - 22 GARAGE DU TEMPLE
  - 23 SOCIETE VENDOMOISE DE FERMETURES
  - 24 LES BOBINAGES DU LOIR
  - 25 ALTHO/MULTIMARQUE/ALTHO-EXPERT/ALTH
  - 26 ALTHO GROUP
  - 27 GARAGE PALANT
  - 28 AGENCE RICHARD PATRICK VENDOME
  - 29 SECURITEST
  - 30 CARGLASS
  - 31 HOTEL DES VENTES
  - 32 GARAGE PALANT (Site secondaire)
  - 33 SOCIETE LALLEMAND PNEUS
  - 34 Etablissements
  - 35 G P S
  - 36 INTER-LUDE
  - 37 FRANS BONHOMME
  - 38 CUISINE CENTRALE
  - 39 EUROREPAR
  - 40 ISOSCOPI
  - 41 GRAMERCY
  - 42 FLORILEGE
  - 43 MAUGEE SYDNEY
  - 44 SIMPLYACCESS
  - 45 AUDIO TECH
  - 46 F.L.V.
  - 47 FRANCK HUGUET
  - 48 L.D.M.I.
  - 49 ESCALIERS CONCEPT DESIGN
  - 50 ENVIRONNEMENT SALLE PROPRE INOVATION & TECHNOLOGIE
  - 51 CITY BIKE 41
  - 52 VENDOME DIFFUSION
  - 53 MASTER CRYSTAL
  - 54 PROJECT
  - 55 SANITRA FOURRIER
  - 56 SANITRA FOURRIER

- Etablissements
- 57 ARTIFERM INDUSTRIE
  - 58 IDEALEX
  - 59 GARAGE ROISIN
  - 60 A.P.S.T. LOIR-ET-CHER
  - 61 CORDIER
  - 62 APAHAV
  - 63 ETIENNE BOUCLET
  - 64 HAUDRY PROUST ET CIE
  - 65 ELDI
  - 66 CARROSSERIE GRAMAIN
  - 67 CAT RESTAURANT
  - 68 ENEDIS
  - 69 FRANCE FORMATIONS
  - 70 CRYSTAL GROUPE
  - 71 PIX HALL

|  | en Ha       |
|--|-------------|
| Surface occupée :                      | 58,6        |
| Surface commercialisée sans activité : | 0,8         |
| Surface libre équipée :                | 9,1         |
| Surface libre non équipée :            | 0,0         |
| Surface zone verte :                   | 0,0         |
| Infrastructures :                      | 9,3         |
| <b>SURFACE TOTALE DE LA ZONE :</b>     | <b>77,8</b> |
| dont surface réservée :                | 0,0         |
| Projet (extension ou création) :       | 0,0         |

- Zone Occupée
- Zone Commercialisée sans activité
- Zone Libre Equipée
- Zone Libre Non Equipée
- Zone Verte
- Projet
- Infrastructures

Sources : Observatoire de l'Economie - Fond de plan : BD TOPO@V2.1 - © IGN PARIS 2014 - Licence DCM, ORTHOPHOTOPLAN 2011 © GIP RECIA ; DGFiP Cadastre 2014



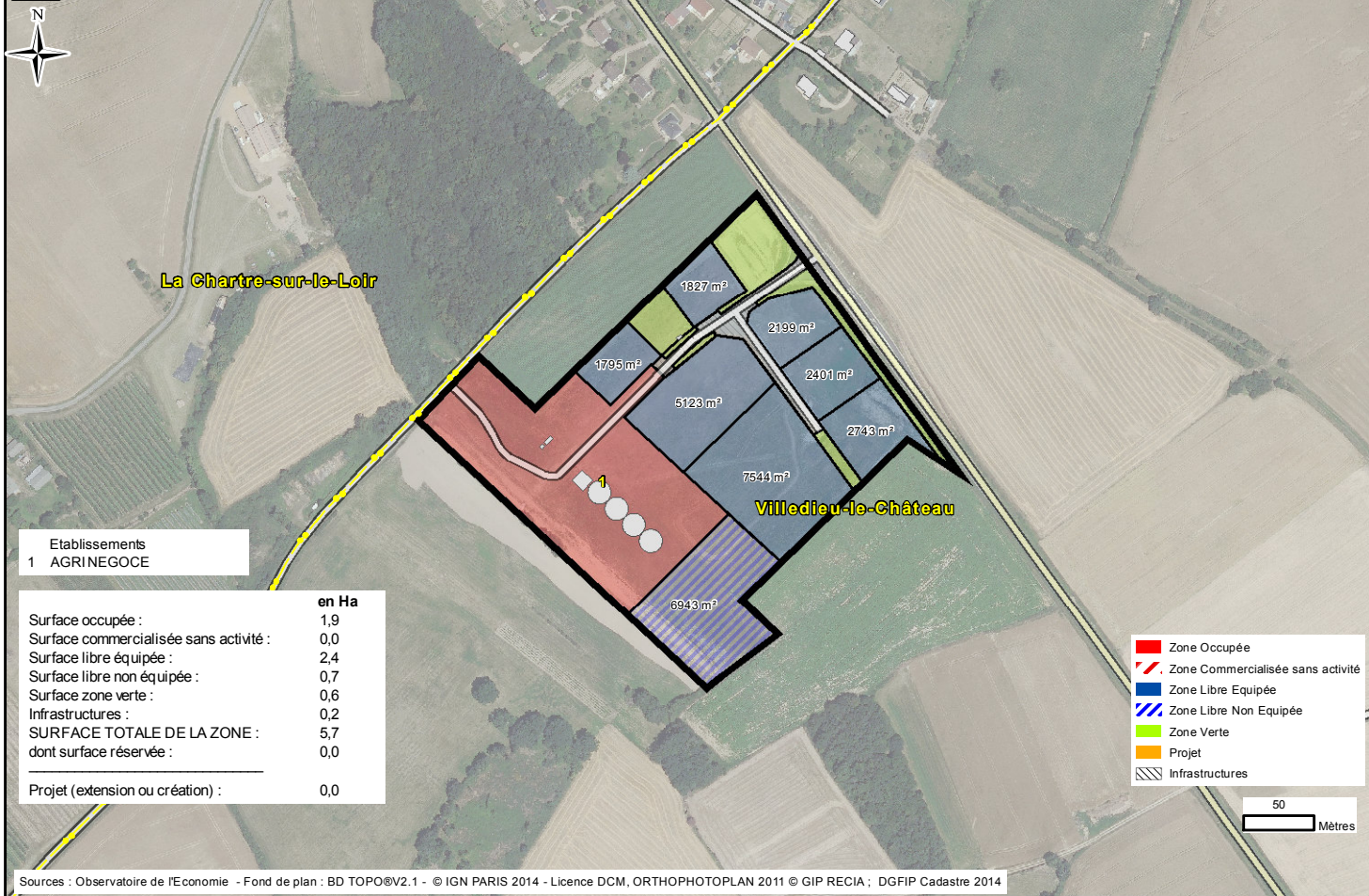



### 3.33 Territoires vendômois - VILLERABLE - ZA des Bruères

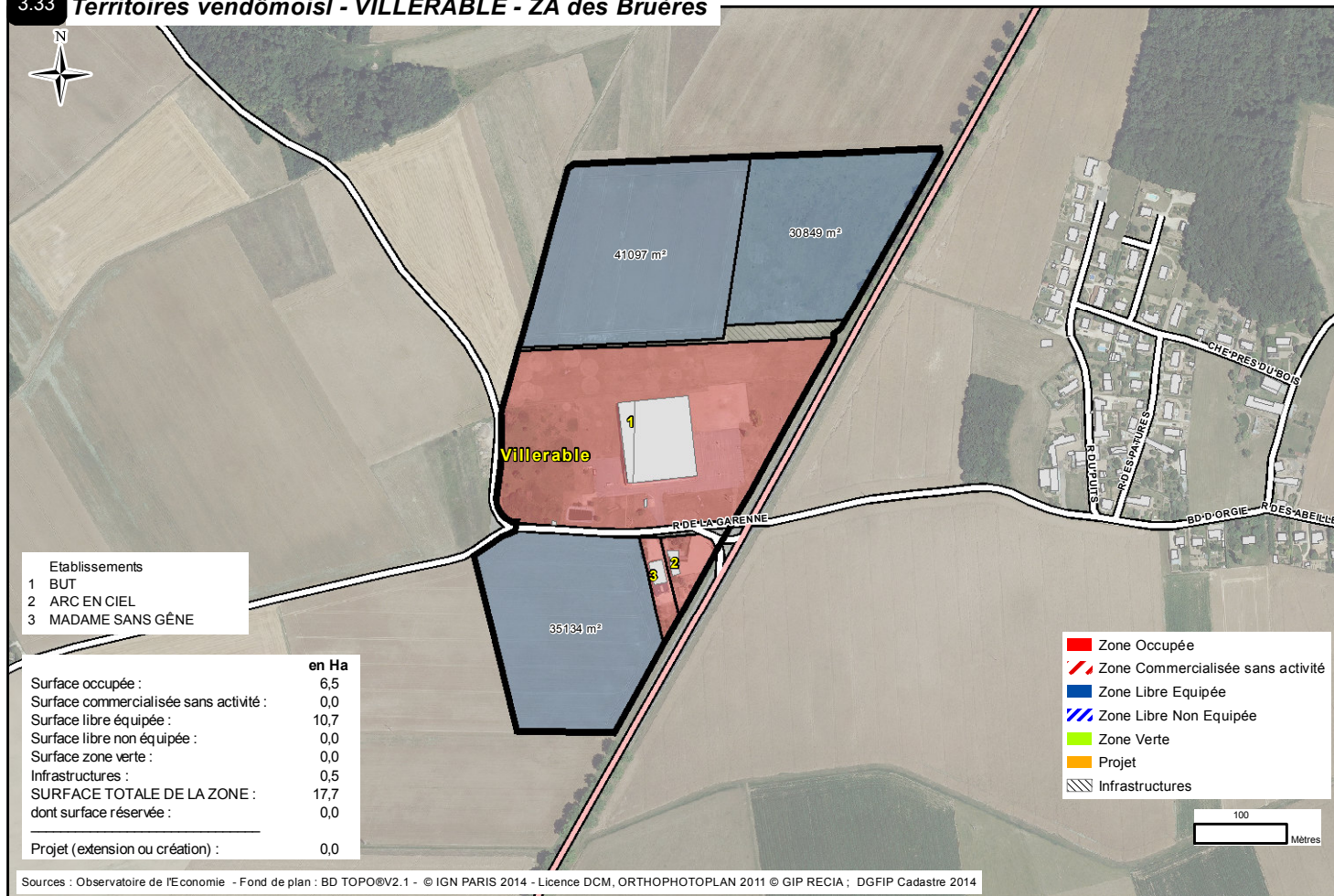

### 3.34 Territoires vendômois - VILLIERS-SUR-LOIR - ZA de la Croix Noury

