

4 - ZONES D'ACTIVITES DES COMMUNAUTES DE COMMUNES DU PAYS DE VENDOME ET DU VENDOMOIS RURAL

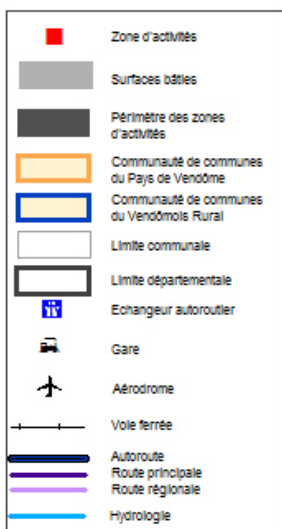
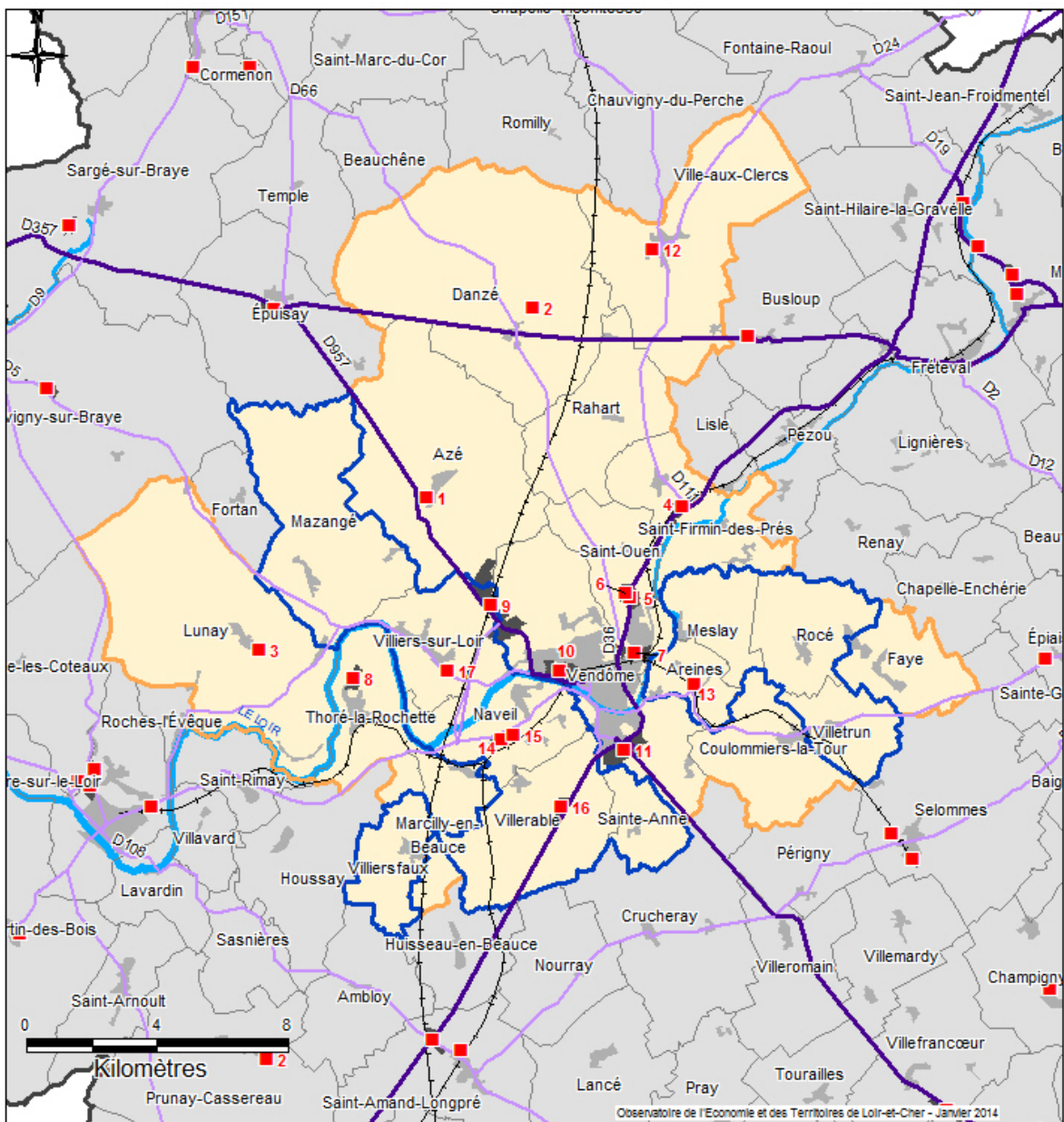

Liste des zones d'activités des communautés de communes du Pays de Vendôme et du Vendômois Rural

Communauté de communes du Pays de Vendôme

| | | |
|--------|--|-----------------------|
| > 4.1 | ZA de La Varenne | Azé |
| > 4.2 | ZA des Poulinières | Danzé |
| > 4.3 | ZA de Villeprovert | Lunay |
| > 4.4 | ZA de la Garenne | Saint-Firmin-des-Prés |
| > 4.5 | ZA des Grouëts et Bel Air | Saint-Ouen |
| > 4.6 | ZA de la Vallée Laurent | Saint-Ouen |
| > 4.7 | ZA de la Plaine - Rocheboyer | Saint-Ouen |
| > 4.8 | ZA des Sapinettes | Thoré-la-Rochette |
| > 4.9 | Parc Technologique du Bois de l'Oratoire | Vendôme |
| > 4.10 | ZI Nord | Vendôme |
| > 4.11 | Zi Sud - ZAC des Courtis, des Hauts des Clos | Vendôme |
| > 4.12 | ZA-ZI Le Bourg | La Ville-aux-Clercs |

Communauté de communes du Vendômois Rural

| | | |
|--------|----------------------|-------------------|
| > 4.13 | ZA de Tournebride | Areines |
| > 4.14 | ZA La Bouchardière | Naveil |
| > 4.15 | ZA de la Tarotte | Naveil |
| > 4.16 | ZA des Bruères | Villerable |
| > 4.17 | ZA de la Croix Noury | Villiers-sur-Loir |



Communauté de communes du Pays de Vendôme

| | | | | | |
|--------|--|------|---|----|------|
| > 4.1 | ZA de La Varenne | 1988 | Aménageur : La commune et CC du Pays de Vendôme Gestionnaire : La commune et CC du Pays de Vendôme | 6 | 8 |
| > 4.2 | ZA des Poulinières | 1989 | Propriétaire : CC du Pays de Vendôme Aménageur : CC du Pays de Vendôme Gestionnaire : CC du Pays de Vendôme | 3 | 4 |
| > 4.3 | ZA de Villeprovert | 1985 | Aménageur : CC du Pays de Vendôme Gestionnaire : CC du Pays de Vendôme | 3 | 14 |
| > 4.4 | ZA de la Garenne | 1990 | Propriétaire : CC du Pays de Vendôme Aménageur : CC du Pays de Vendôme Gestionnaire : CC du Pays de Vendôme | 13 | 135 |
| > 4.5 | ZA des Grouëts et Bel Air | 1993 | Aménageur : La commune et CC du Pays de Vendôme Gestionnaire : La commune et CC du Pays de Vendôme | 26 | 375 |
| > 4.6 | ZA de La Vallée Laurent | | Aménageur : CC du Pays de Vendôme Gestionnaire : CC du Pays de Vendôme | 2 | 24 |
| > 4.7 | ZA de la Plaine - Rocheboyer | 1969 | Aménageur : La commune et CC du Pays de Vendôme Gestionnaire : La commune et CC du Pays de Vendôme | 26 | 527 |
| > 4.8 | ZA des Sapinettes | 1980 | Propriétaire : CC du Pays de Vendôme Aménageur : CC du Pays de Vendôme Gestionnaire : CC du Pays de Vendôme | 9 | 177 |
| > 4.9 | Parc Technologique du Bois de l'Oratoire | 1990 | Aménageur : CC du Pays de Vendôme Gestionnaire : CC du Pays de Vendôme | 19 | 600 |
| > 4.10 | ZI Nord | 1963 | Aménageur : La commune Gestionnaire : La commune | 73 | 1436 |
| > 4.11 | ZI Sud - ZAC des Courtis, des Hauts des Clos | 1977 | Aménageur : La commune et CC du Pays de Vendôme Gestionnaire : La commune et CC du Pays de Vendôme | 71 | 1884 |
| > 4.12 | ZA-ZI Le Bourg | 1964 | Propriétaire : CC du Pays de Vendôme Aménageur : CC du Pays de Vendôme Gestionnaire : CC du Pays de Vendôme | 9 | 41 |

Communauté de communes du Vendômois Rural

| | | | | | |
|--------|----------------------|------|---|----|-----|
| > 4.13 | ZA de Tournebride | 2000 | Propriétaire : CC du Vendômois Rural Aménageur : CC du Vendômois Rural Gestionnaire : CC du Vendômois Rural | 3 | 18 |
| > 4.14 | ZA La Bouchardière | 1980 | Propriétaire : La commune Aménageur : CC du Vendômois Rural Gestionnaire : CC du Vendômois Rural | 18 | 123 |
| > 4.15 | ZA de la Tarotte | 2004 | Propriétaire : CC du Vendômois Rural Aménageur : CC du Vendômois Rural Gestionnaire : CC du Vendômois Rural | 5 | 12 |
| > 4.16 | ZA des Bruères | 1989 | Propriétaire : Madame Nault Aménageur : Madame Nault Gestionnaire : Privé | 3 | 26 |
| > 4.17 | ZA de la Croix Noury | 1989 | Propriétaire : La commune/ Privé Aménageur : La commune Gestionnaire : La commune | 7 | 50 |

4.1 Pays de Vendôme - AZE - ZA de La Varenne

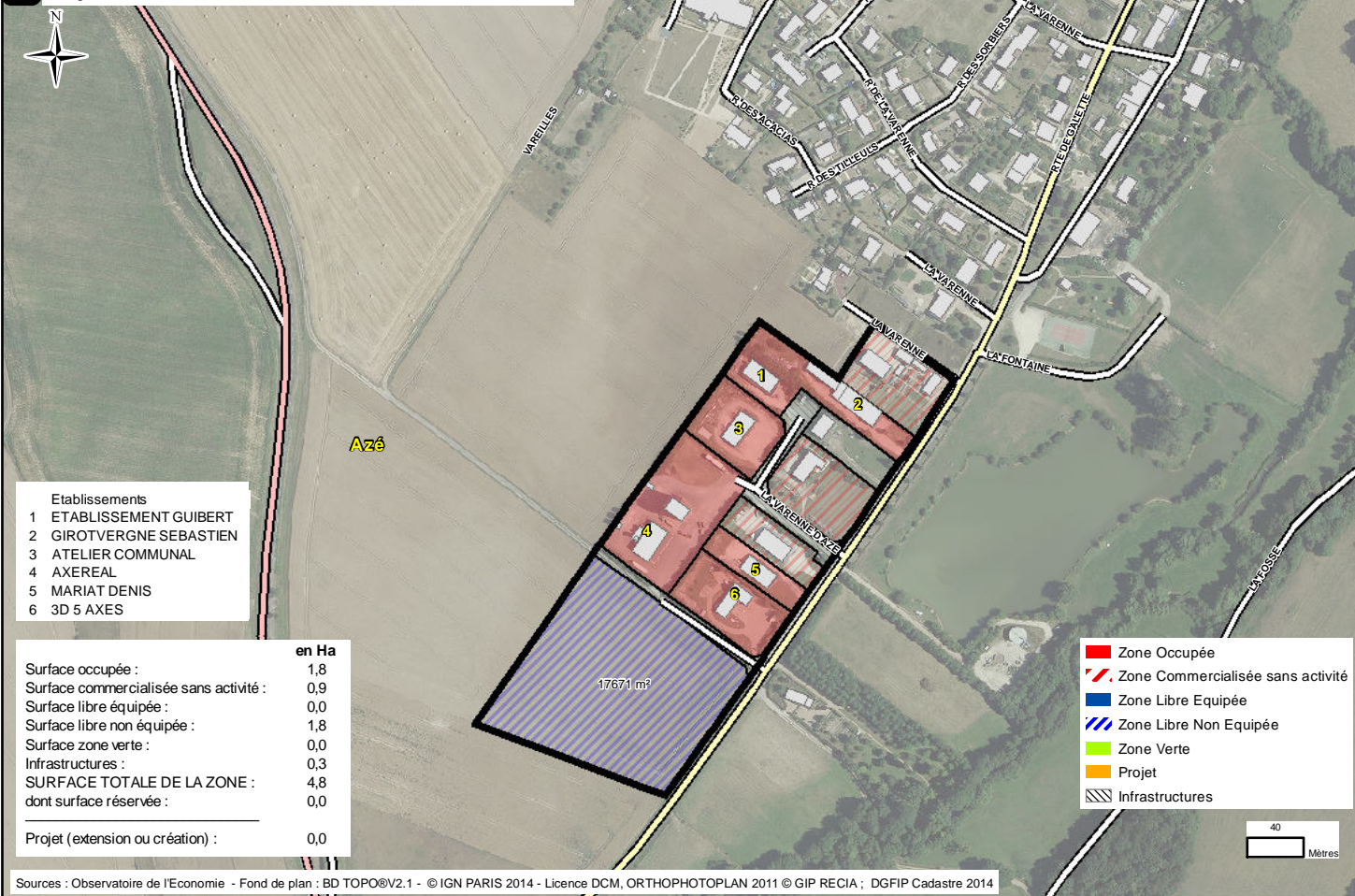

4.2 Pays de Vendôme - DANZE - ZA des Poulinières

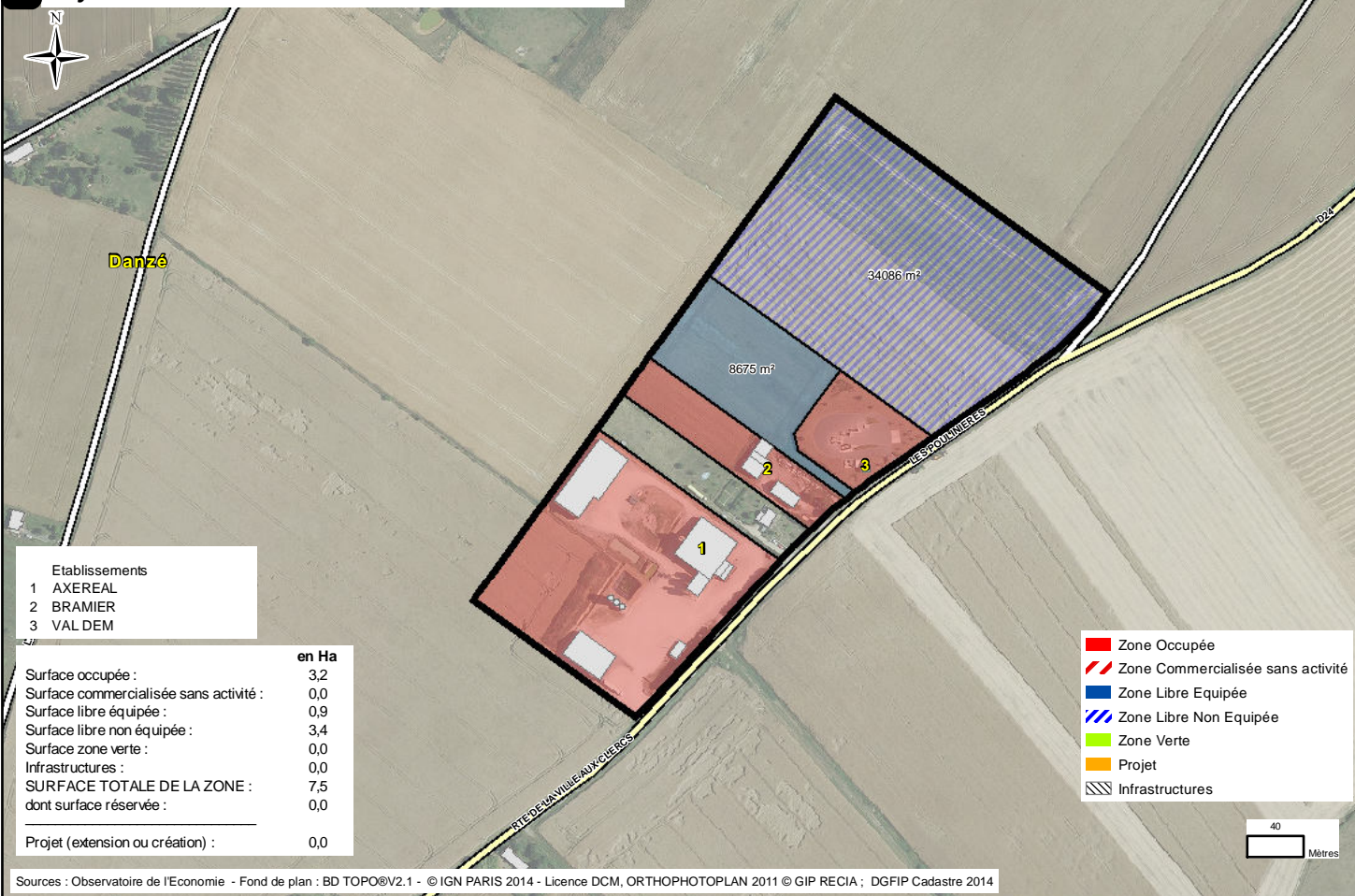

4.3 Pays de Vendôme - LUNAY - ZA de Villeprovert

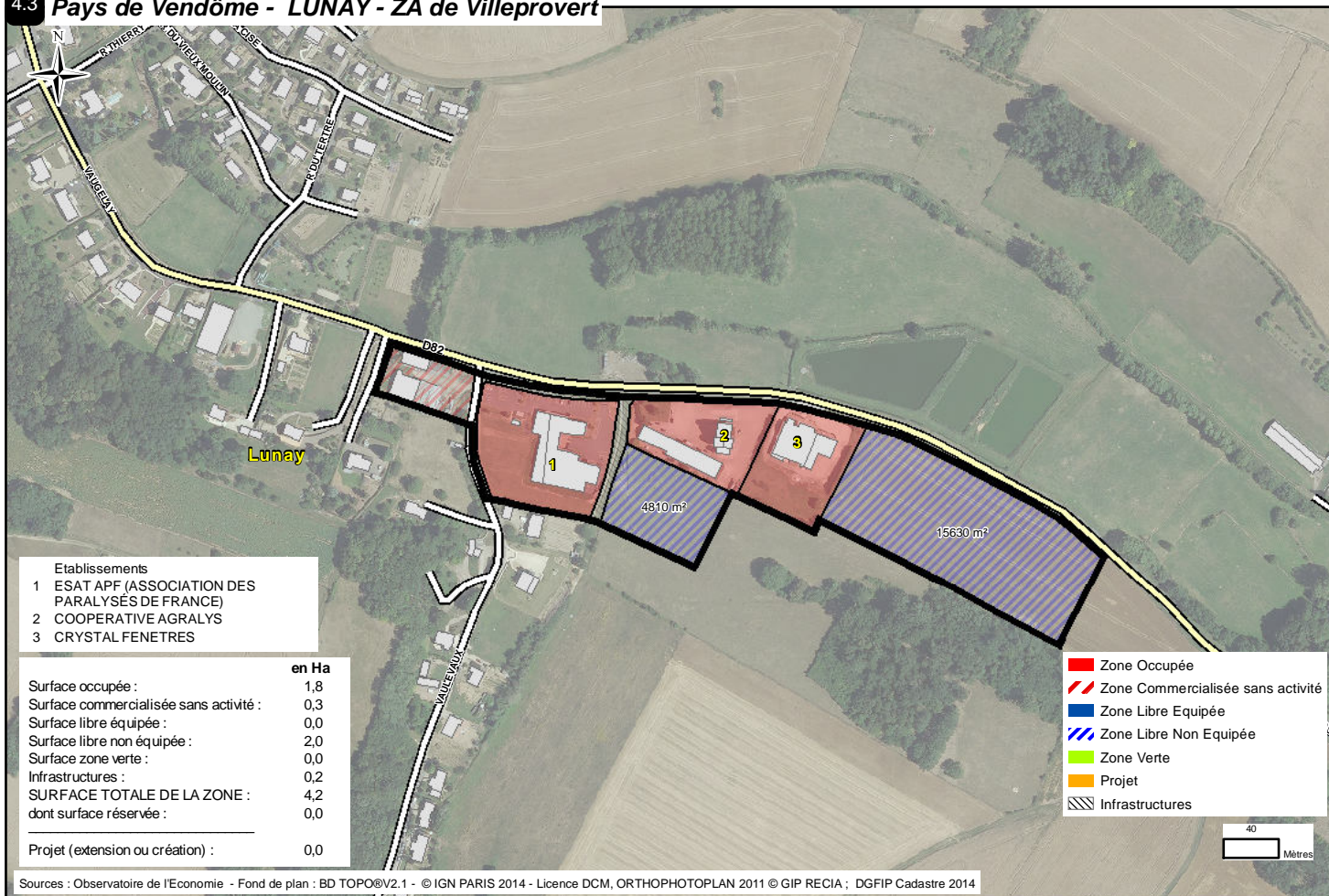

4.4 Pays de Vendôme - SAINT-FIRMIN-DES-PRES - ZA de la Garenne

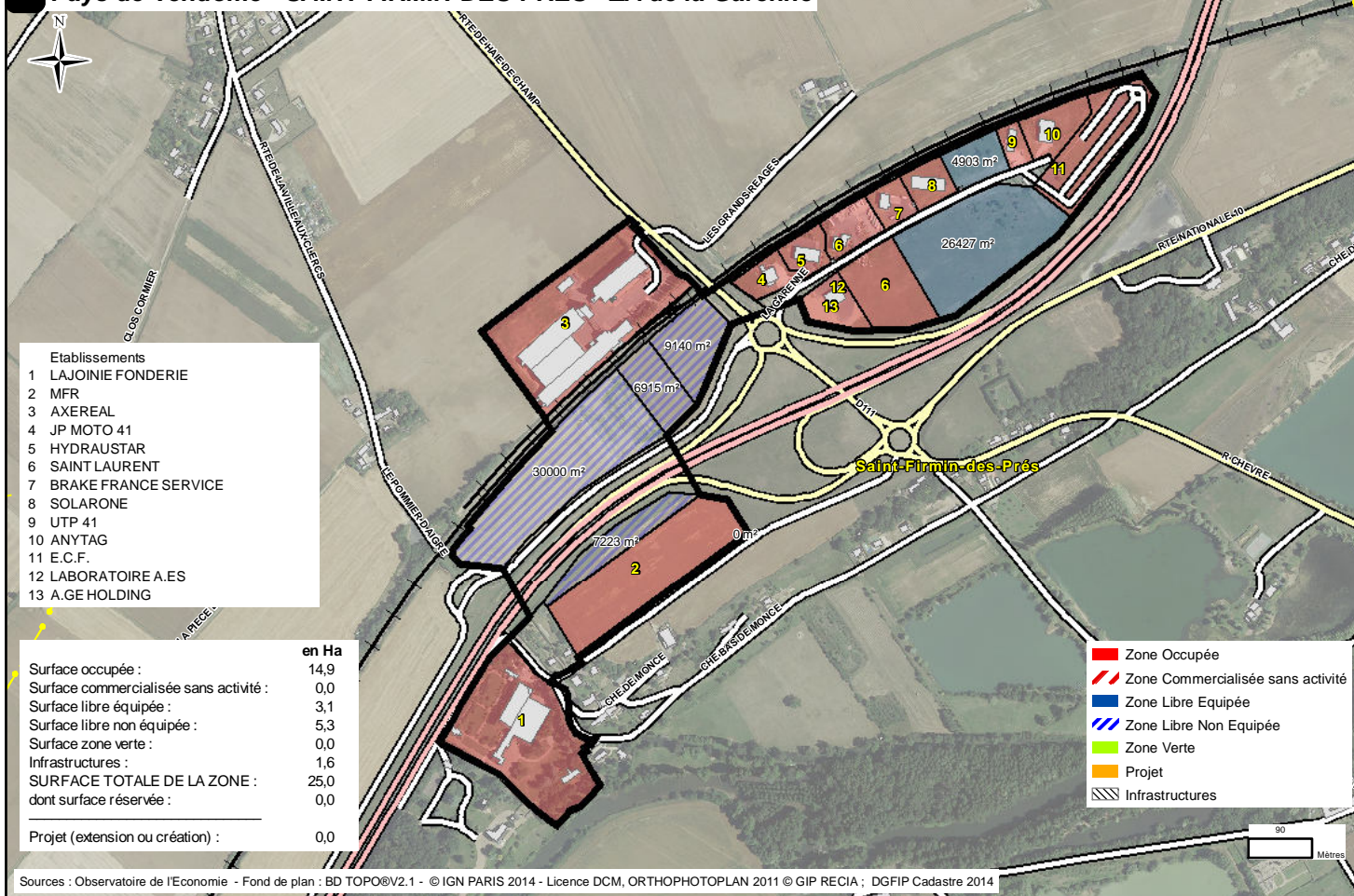

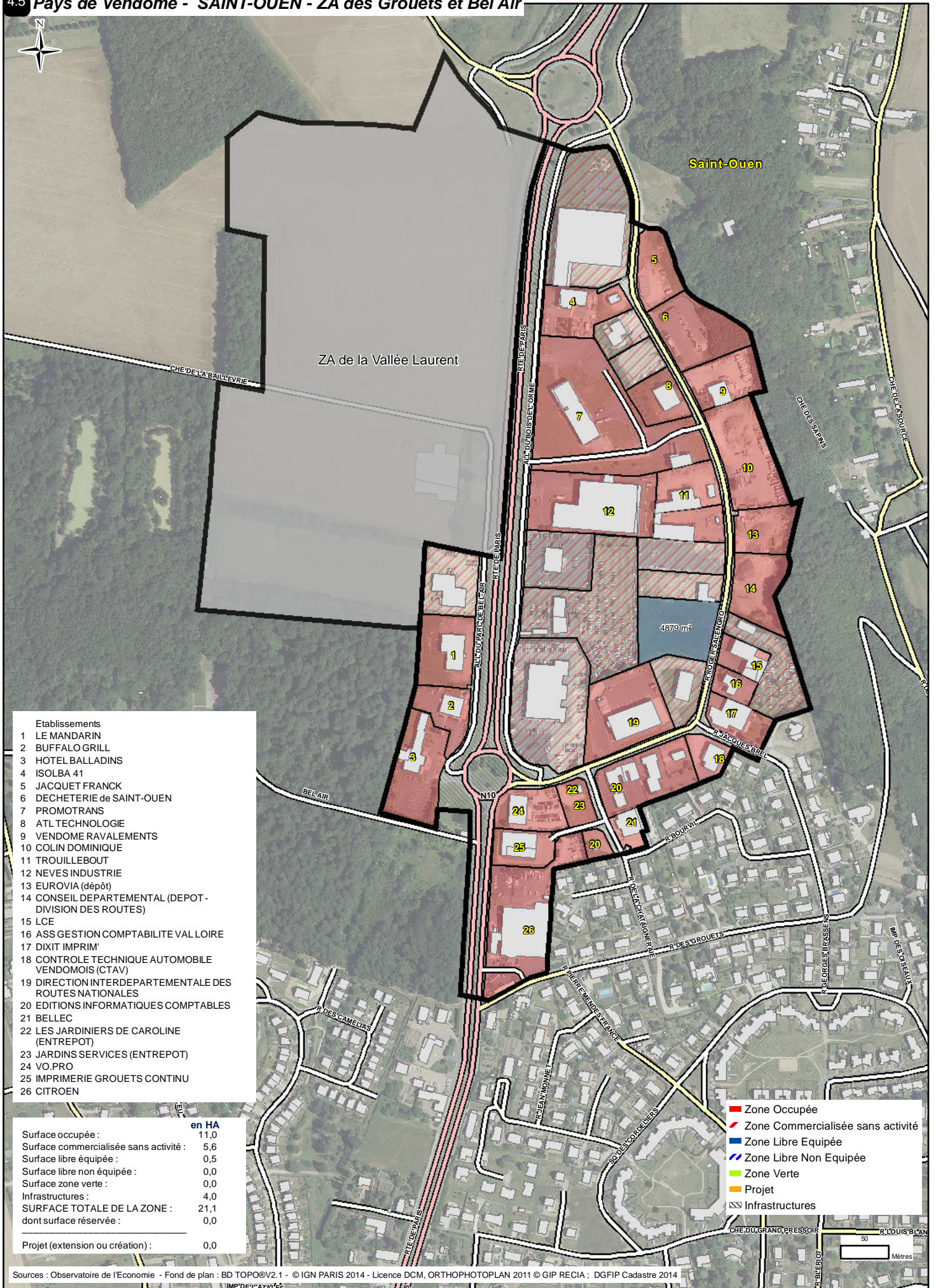

- Etablissements
- 1 LE MANDARIN
 - 2 BUFFALO GRILL
 - 3 HOTEL BALLADINS
 - 4 ISOLBA 41
 - 5 JACQUET FRANCK
 - 6 DECHETERIE de SAINT-OUEN
 - 7 PROMOTRANS
 - 8 ATL TECHNOLOGIE
 - 9 VENDOME RAVALEMENTS
 - 10 COLIN DOMINIQUE
 - 11 TROUILLEBOUT
 - 12 NEVES INDUSTRIE
 - 13 EUROVIA (dépôt)
 - 14 CONSEIL DEPARTEMENTAL (DEPOT - DIVISION DES ROUTES)
 - 15 LCE
 - 16 ASS GESTION COMPTABILITE VALLOIRE
 - 17 DIXIT IMPRIM'
 - 18 CONTROLE TECHNIQUE AUTOMOBILE VENDOMOIS (CTAV)
 - 19 DIRECTION INTERDEPARTEMENTALE DES ROUTES NATIONALES
 - 20 EDITIONS INFORMATIQUES COMPTABLES
 - 21 BELLEC
 - 22 LES JARDINIERS DE CAROLINE (ENTREPOT)
 - 23 JARDINS SERVICES (ENTREPOT)
 - 24 VO.PRO
 - 25 IMPRIMERIE GROUETS CONTINU
 - 26 CITROEN

| | en HA |
|--|-------------|
| Surface occupée : | 11,0 |
| Surface commercialisée sans activité : | 5,6 |
| Surface libre équipée : | 0,5 |
| Surface libre non équipée : | 0,0 |
| Surface zone verte : | 0,0 |
| Infrastructures : | 4,0 |
| SURFACE TOTALE DE LA ZONE : | 21,1 |
| dont surface réservée : | 0,0 |
| Projet (extension ou création) : | 0,0 |

- Zone Occupée
- Zone Commercialisée sans activité
- Zone Libre Equipée
- Zone Libre Non Equipée
- Zone Verte
- Projet
- Infrastructures

Sources : Observatoire de l'Economie - Fond de plan : BD TOPO@V2.1 - © IGN PARIS 2014 - Licence DCM, ORTHOPHOTOPLAN 2011 © GIP RECIA ; DGFIP Cadastre 2014



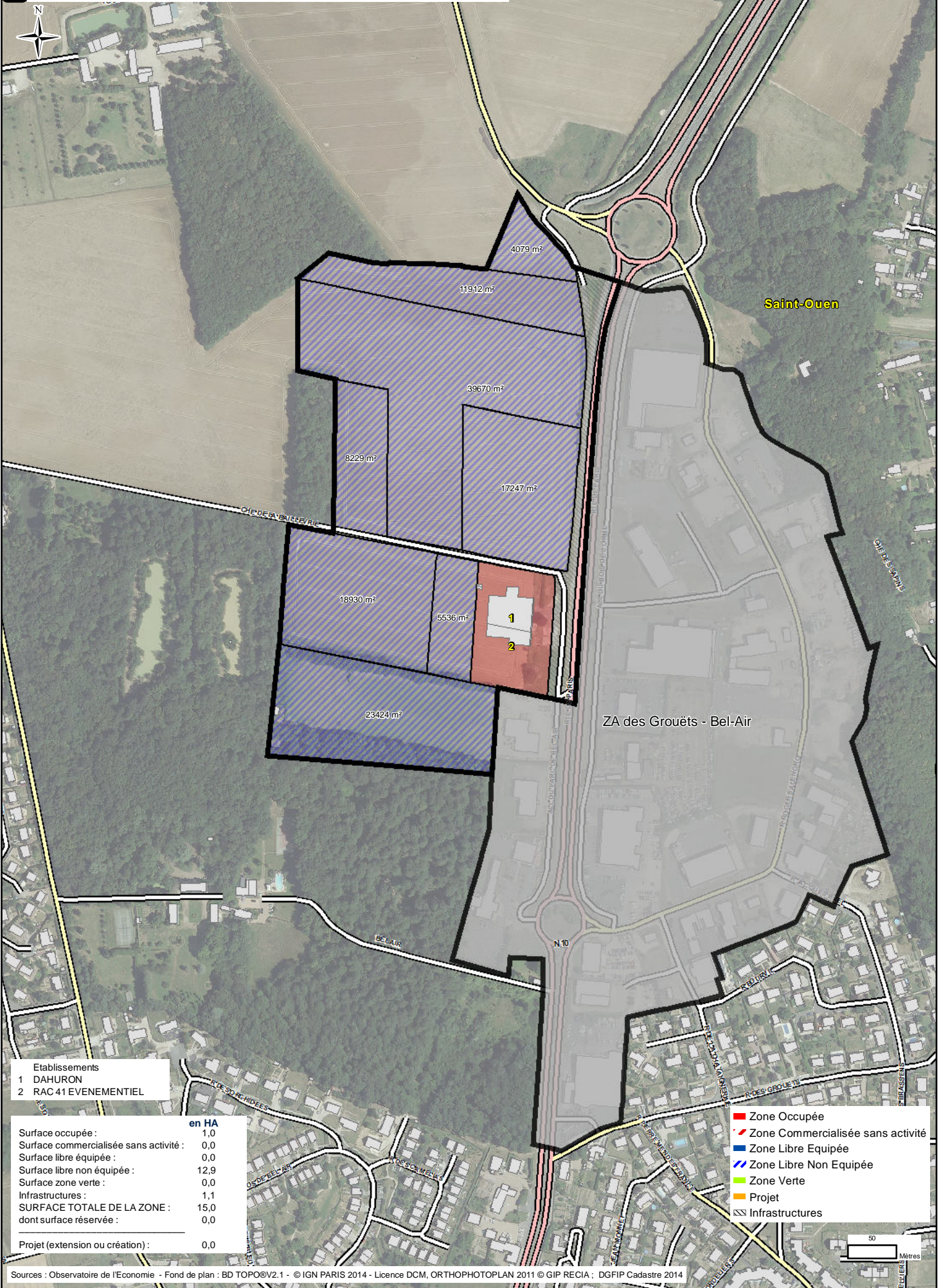

Sources : Observatoire de l'Economie - Fond de plan : BD TOPO@V2.1 - © IGN PARIS 2014 - Licence DCM, ORTHOPHOTOPLAN 2011 © GIP RECIA ; DGFIP Cadastre 2014

4.7 Pays de Vendôme - SAINT-OUEN - ZA de la Plaine - Rocheboyer

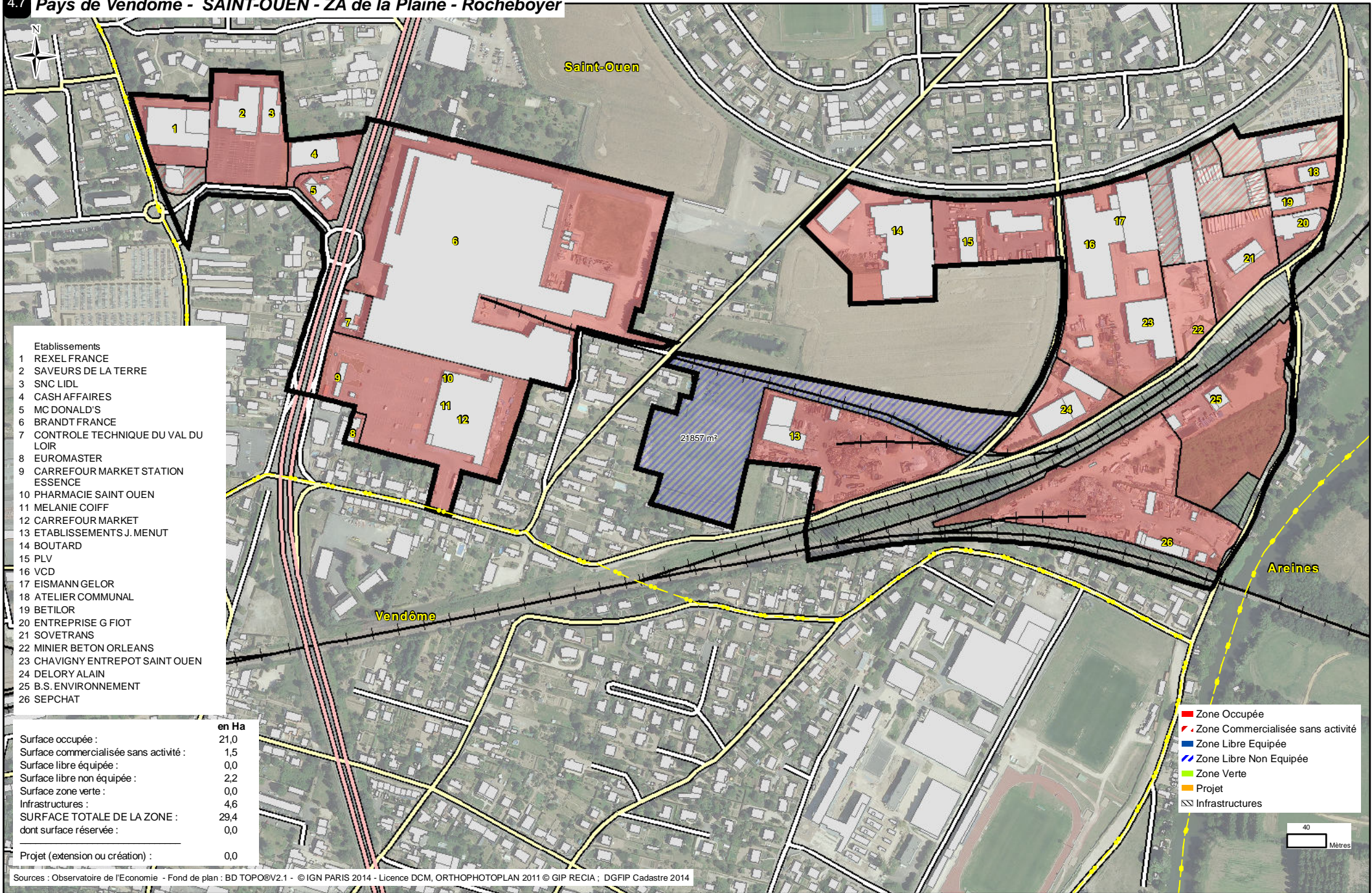

- Établissements
- 1 REXEL FRANCE
 - 2 SAVEURS DE LA TERRE
 - 3 SNC LIDL
 - 4 CASH AFFAIRES
 - 5 MC DONALD'S
 - 6 BRANDT FRANCE
 - 7 CONTROLE TECHNIQUE DU VAL DU LOIR
 - 8 EUROMASTER
 - 9 CARREFOUR MARKET STATION ESSENCE
 - 10 PHARMACIE SAINT OUEN
 - 11 MELANIE COIFF
 - 12 CARREFOUR MARKET
 - 13 ETABLISSEMENTS J. MENUT
 - 14 BOUTARD
 - 15 PLV
 - 16 VCD
 - 17 EISMANN GELOR
 - 18 ATELIER COMMUNAL
 - 19 BETILOR
 - 20 ENTREPRISE G FIOT
 - 21 SOVETRANS
 - 22 MINIER BETON ORLEANS
 - 23 CHAVIGNY ENTREPOT SAINT OUEN
 - 24 DELORY ALAIN
 - 25 B.S. ENVIRONNEMENT
 - 26 SEPCHAT

| | en Ha |
|--|-------------|
| Surface occupée : | 21,0 |
| Surface commercialisée sans activité : | 1,5 |
| Surface libre équipée : | 0,0 |
| Surface libre non équipée : | 2,2 |
| Surface zone verte : | 0,0 |
| Infrastructures : | 4,6 |
| SURFACE TOTALE DE LA ZONE : | 29,4 |
| dont surface réservée : | 0,0 |
| Projet (extension ou création) : | 0,0 |

- Zone Occupée
- ▨ Zone Commercialisée sans activité
- Zone Libre Equipée
- ▨ Zone Libre Non Equipée
- Zone Verte
- Projet
- ▨ Infrastructures

Sources : Observatoire de l'Economie - Fond de plan : BD TOPO@V2.1 - © IGN PARIS 2014 - Licence DCM, ORTHOPHOTOPLAN 2011 © GIP RECIA ; DGFiP Cadastre 2014



4.8 Pays de Vendôme - THORE-LA-ROCHETTE - ZA des Sapinettes

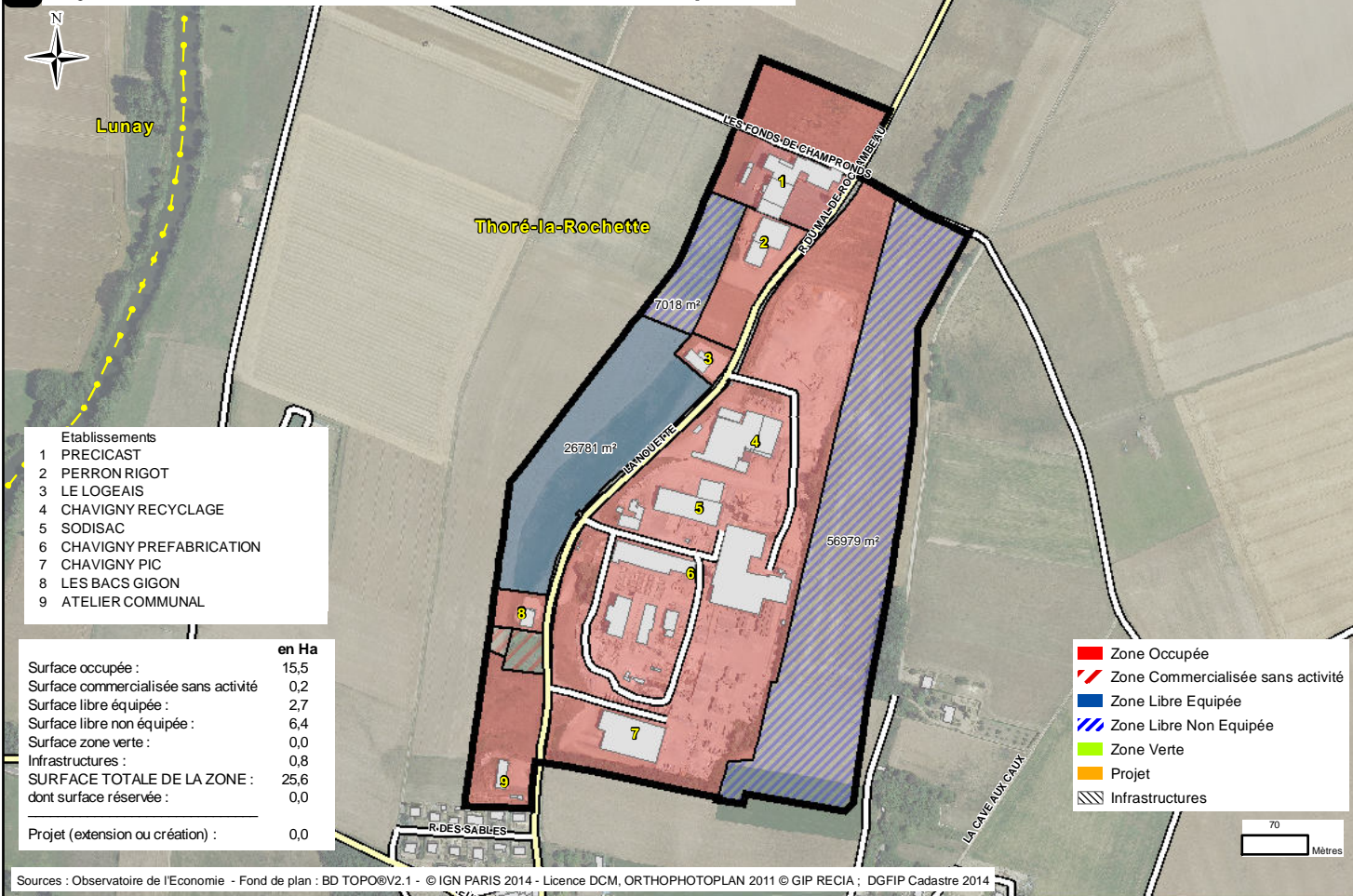

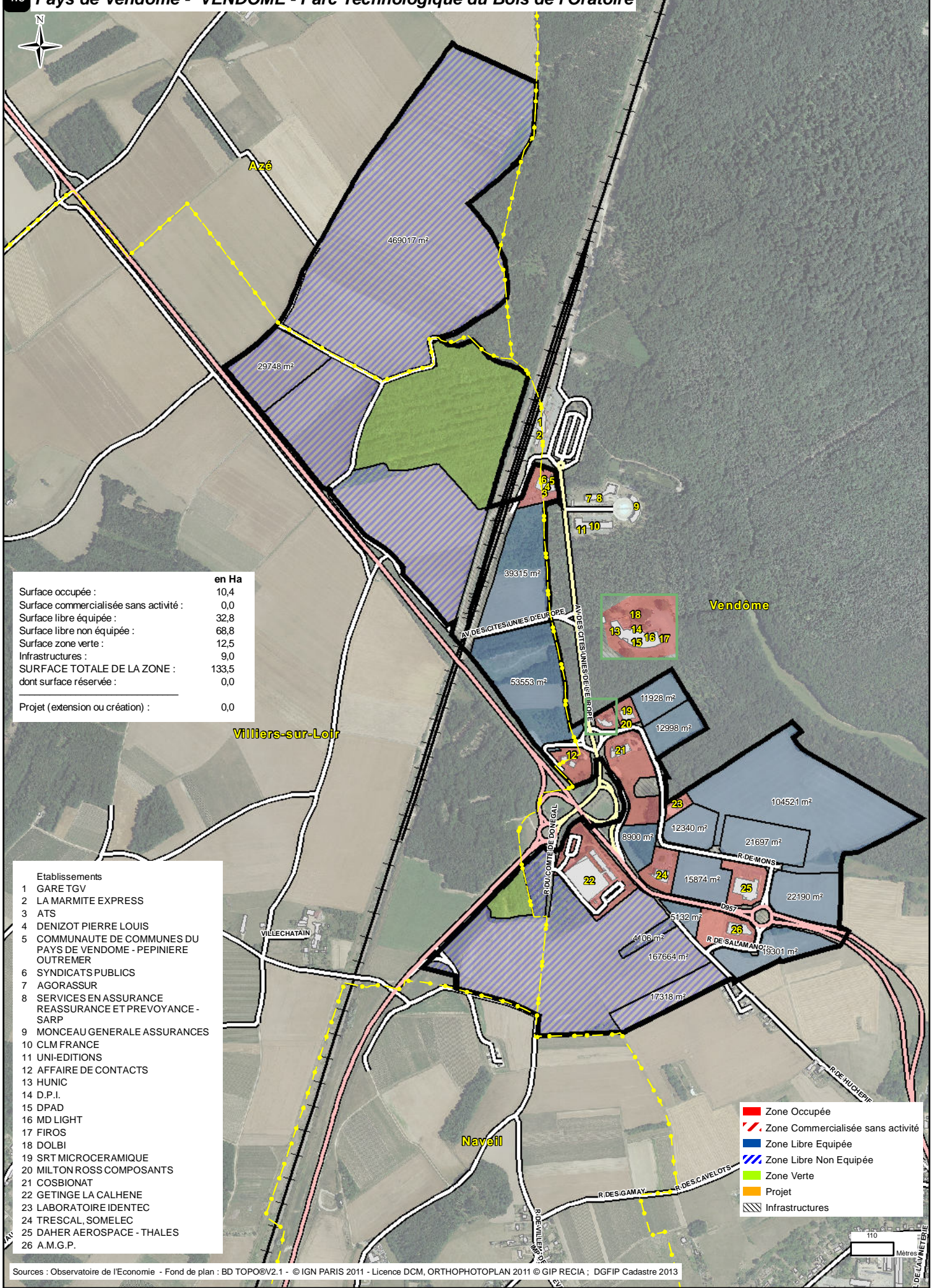

| | en Ha |
|--|--------------|
| Surface occupée : | 10,4 |
| Surface commercialisée sans activité : | 0,0 |
| Surface libre équipée : | 32,8 |
| Surface libre non équipée : | 68,8 |
| Surface zone verte : | 12,5 |
| Infrastructures : | 9,0 |
| SURFACE TOTALE DE LA ZONE : | 133,5 |
| dont surface réservée : | 0,0 |
| Projet (extension ou création) : | 0,0 |

- Etablissements
- 1 GARE TGV
 - 2 LA MARMITE EXPRESS
 - 3 ATS
 - 4 DENIZOT PIERRE LOUIS
 - 5 COMMUNAUTE DE COMMUNES DU PAYS DE VENDOME - PEPINIERE OUTREMER
 - 6 SYNDICATS PUBLICS
 - 7 AGORASSUR
 - 8 SERVICES EN ASSURANCE REASSURANCE ET PREVOYANCE - SARP
 - 9 MONCEAU GENERALE ASSURANCES
 - 10 CLM FRANCE
 - 11 UNI-EDITIONS
 - 12 AFFAIRE DE CONTACTS
 - 13 HUNIC
 - 14 D.P.I.
 - 15 DPAD
 - 16 MD LIGHT
 - 17 FIROS
 - 18 DOLBI
 - 19 SRT MICROCERAMIQUE
 - 20 MILTON ROSS COMPOSANTS
 - 21 COSBIONAT
 - 22 GETINGE LA CALHENE
 - 23 LABORATOIRE IDENTEC
 - 24 TRESICAL SOMELEC
 - 25 DAHER AEROSPACE - THALES
 - 26 A.M.G.P.

- Zone Occupée
- Zone Commercialisée sans activité
- Zone Libre Equipée
- Zone Libre Non Equipée
- Zone Verte
- Projet
- Infrastructures

Sources : Observatoire de l'Economie - Fond de plan : BD TOPO@V2.1 - © IGN PARIS 2011 - Licence DCM, ORTHOPHOTOPLAN 2011 © GIP RECIA ; DGFIP Cadastre 2013



4.10 Pays de Vendôme - VENDOME - ZI Nord

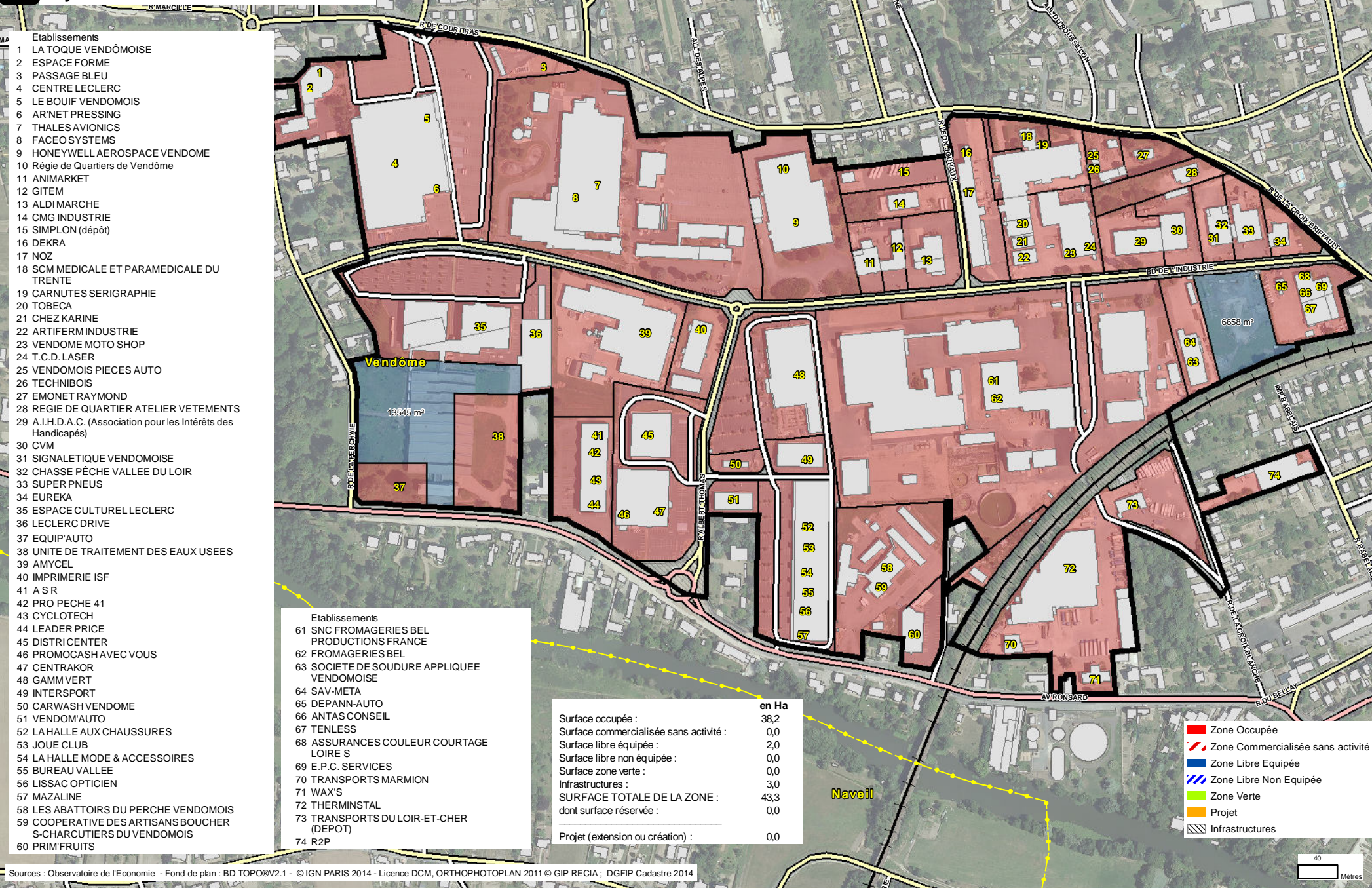

Sources : Observatoire de l'Economie - Fond de plan : BD TOPO@V2.1 - © IGN PARIS 2014 - Licence DCM, ORTHOPHOTOPLAN 2011 © GIP RECIA ; DGFIPI Cadastre 2014



4.11 Pays de Vendôme - VENDOME - Zi Sud - ZAC des Courtis, des Hauts des Clos

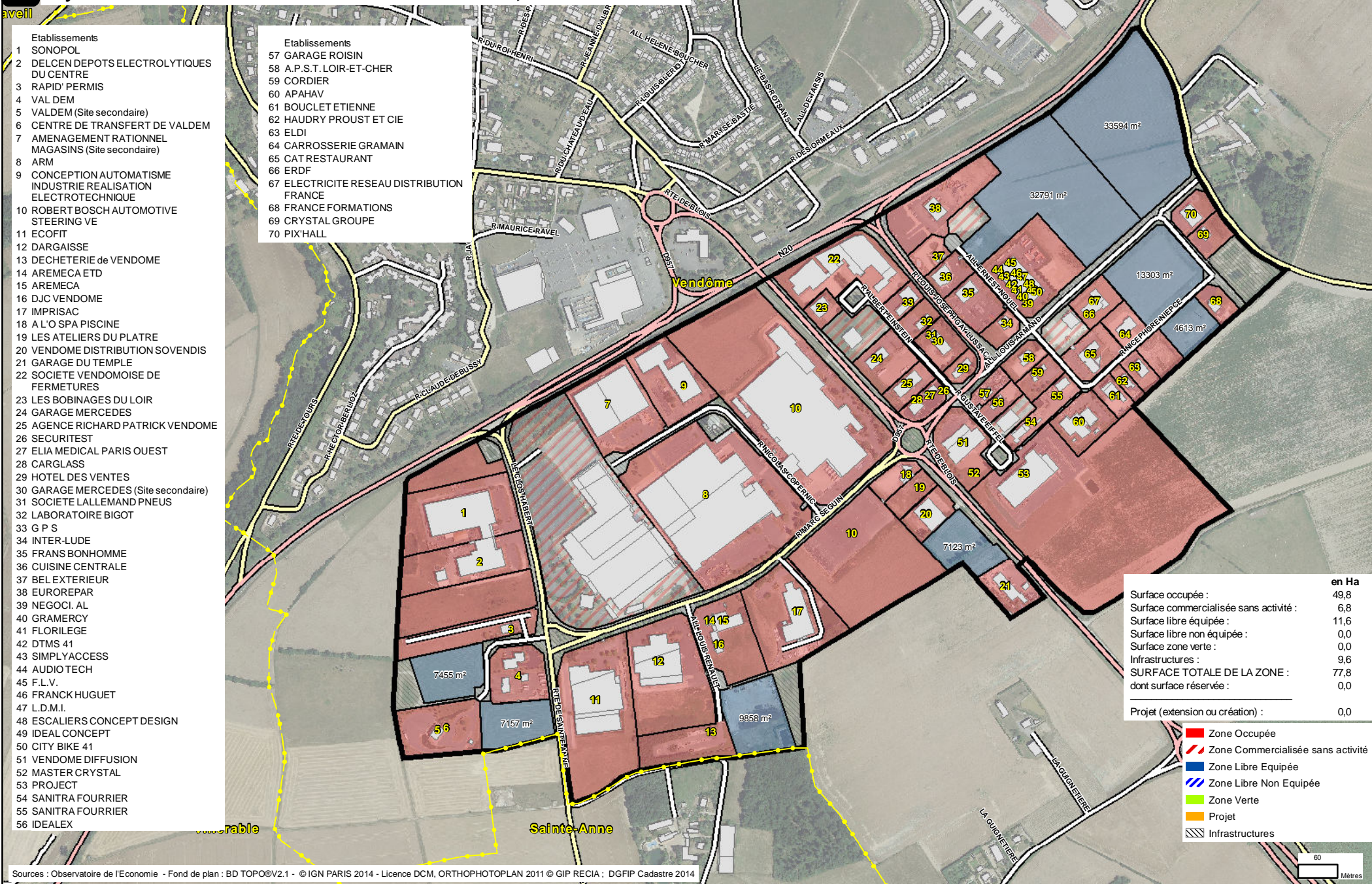

- Etablisements
- 1 SONOPOL
 - 2 DELCEN DEPOTS ELECTROLYTIQUES DU CENTRE
 - 3 RAPID' PERMIS
 - 4 VAL DEM
 - 5 VALDEM (Site secondaire)
 - 6 CENTRE DE TRANSFERT DE VALDEM
 - 7 AMENAGEMENT RATIONNEL MAGASINS (Site secondaire)
 - 8 ARM
 - 9 CONCEPTION AUTOMATISME INDUSTRIE REALISATION ELECTROTECHNIQUE
 - 10 ROBERT BOSCH AUTOMOTIVE STEERING VE
 - 11 ECOFIT
 - 12 DARGAISE
 - 13 DECHETERIE de VENDOME
 - 14 AREMECA ETD
 - 15 AREMECA
 - 16 DJC VENDOME
 - 17 IMPRISAC
 - 18 A L'O SPA PISCINE
 - 19 LES ATELIERS DU PLATRE
 - 20 VENDOME DISTRIBUTION SOVENDIS
 - 21 GARAGE DU TEMPLE
 - 22 SOCIETE VENDOMOISE DE FERMETURES
 - 23 LES BOBINAGES DU LOIR
 - 24 GARAGE MERCEDES
 - 25 AGENCE RICHARD PATRICK VENDOME
 - 26 SECURITEST
 - 27 ELIA MEDICAL PARIS OUEST
 - 28 CARGLASS
 - 29 HOTEL DES VENTES
 - 30 GARAGE MERCEDES (Site secondaire)
 - 31 SOCIETE LALLEMAND PNEUS
 - 32 LABORATOIRE BIGOT
 - 33 G P S
 - 34 INTER-LUDE
 - 35 FRANS BONHOMME
 - 36 CUISINE CENTRALE
 - 37 BEL EXTERIEUR
 - 38 EUROREPAR
 - 39 NEGOCI. AL
 - 40 GRAMERCY
 - 41 FLORILEGE
 - 42 DTMS 41
 - 43 SIMPLYACCESS
 - 44 AUDIO TECH
 - 45 F.L.V.
 - 46 FRANCK HUGUET
 - 47 L.D.M.I.
 - 48 ESCALIERS CONCEPT DESIGN
 - 49 IDEAL CONCEPT
 - 50 CITY BIKE 41
 - 51 VENDOME DIFFUSION
 - 52 MASTER CRYSTAL
 - 53 PROJECT
 - 54 SANITRA FOURRIER
 - 55 SANITRA FOURRIER
 - 56 IDEALEX

- Etablisements
- 57 GARAGE ROISIN
 - 58 A.P.S.T. LOIR-ET-CHER
 - 59 CORDIER
 - 60 APAHAV
 - 61 BOUCLLET ETIENNE
 - 62 HAUDRY PROUST ET CIE
 - 63 ELDI
 - 64 CARROSSERIE GRAMAIN
 - 65 CAT RESTAURANT
 - 66 ERDF
 - 67 ELECTRICITE RESEAU DISTRIBUTION FRANCE
 - 68 FRANCE FORMATIONS
 - 69 CRYSTAL GROUPE
 - 70 PIX'HALL

| | en Ha |
|--|-------------|
| Surface occupée : | 49,8 |
| Surface commercialisée sans activité : | 6,8 |
| Surface libre équipée : | 11,6 |
| Surface libre non équipée : | 0,0 |
| Surface zone verte : | 0,0 |
| Infrastructures : | 9,6 |
| SURFACE TOTALE DE LA ZONE : | 77,8 |
| dont surface réservée : | 0,0 |
| Projet (extension ou création) : | 0,0 |

- Zone Occupée
- ▨ Zone Commercialisée sans activité
- ▨ Zone Libre Equipée
- ▨ Zone Libre Non Equipée
- Zone Verte
- Projet
- ▨ Infrastructures

Sources : Observatoire de l'Economie - Fond de plan : BD TOPO@V2.1 - © IGN PARIS 2014 - Licence DCM, ORTHOPHOTOPLAN 2011 © GIP RECIA ; DGFIIP Cadastre 2014



4.12 Pays de Vendôme - LA-VILLE-AUX-CLERCS - ZA-ZI Le Bourg

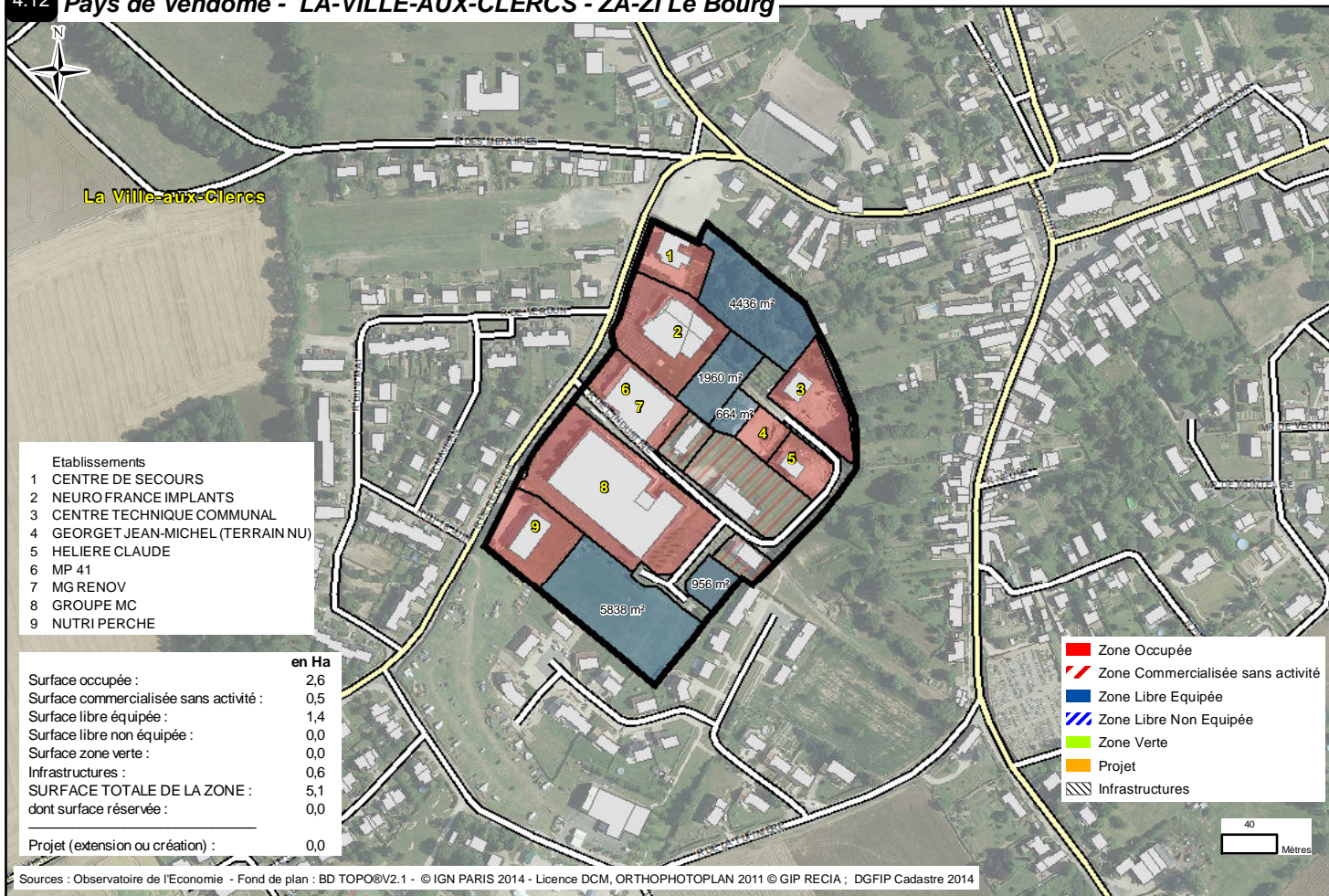

4.13 Vendômois Rural - AREINES - ZA de Tournebride

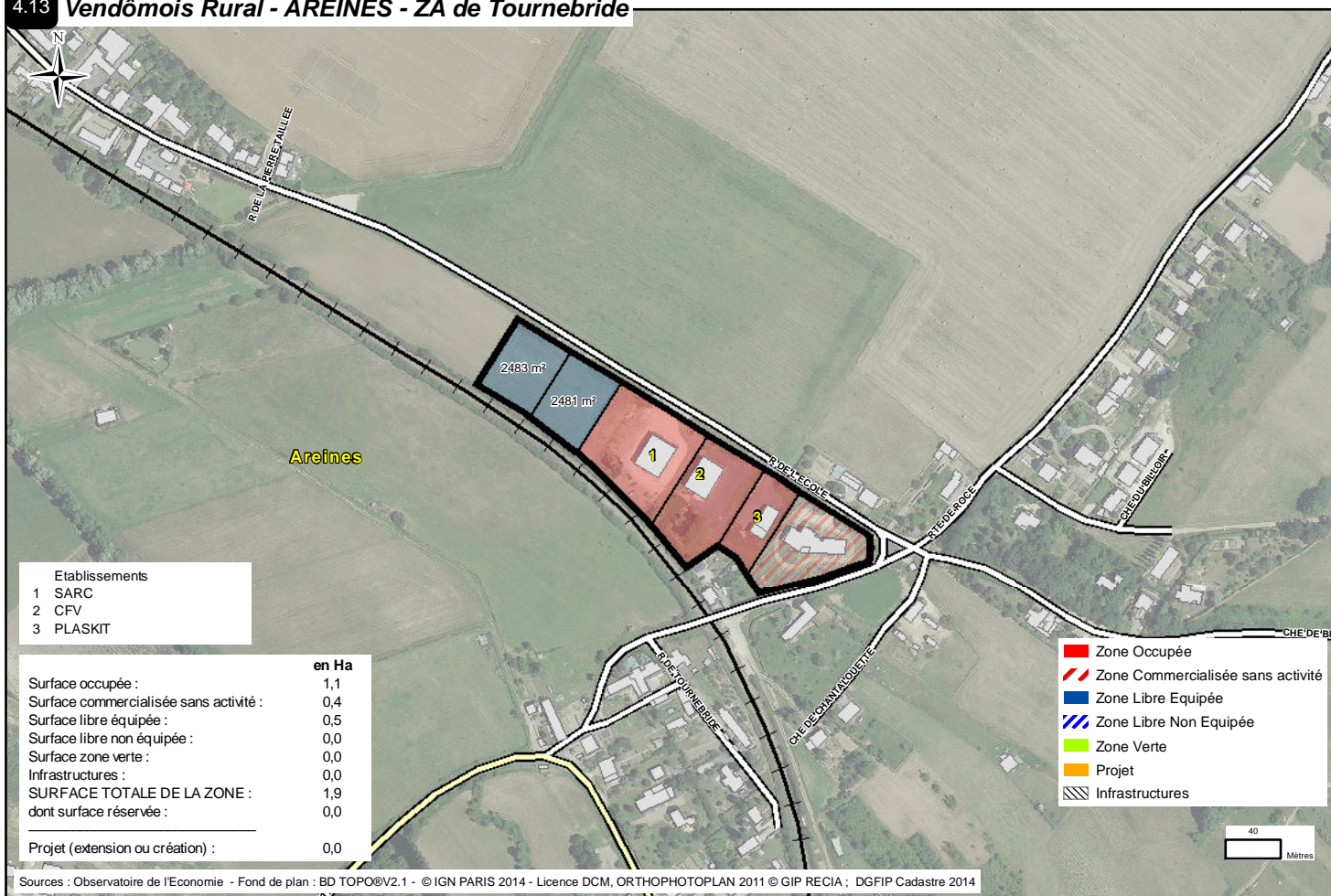

4.14 Vendômois Rural - NAVEIL - ZA La Bouchardière

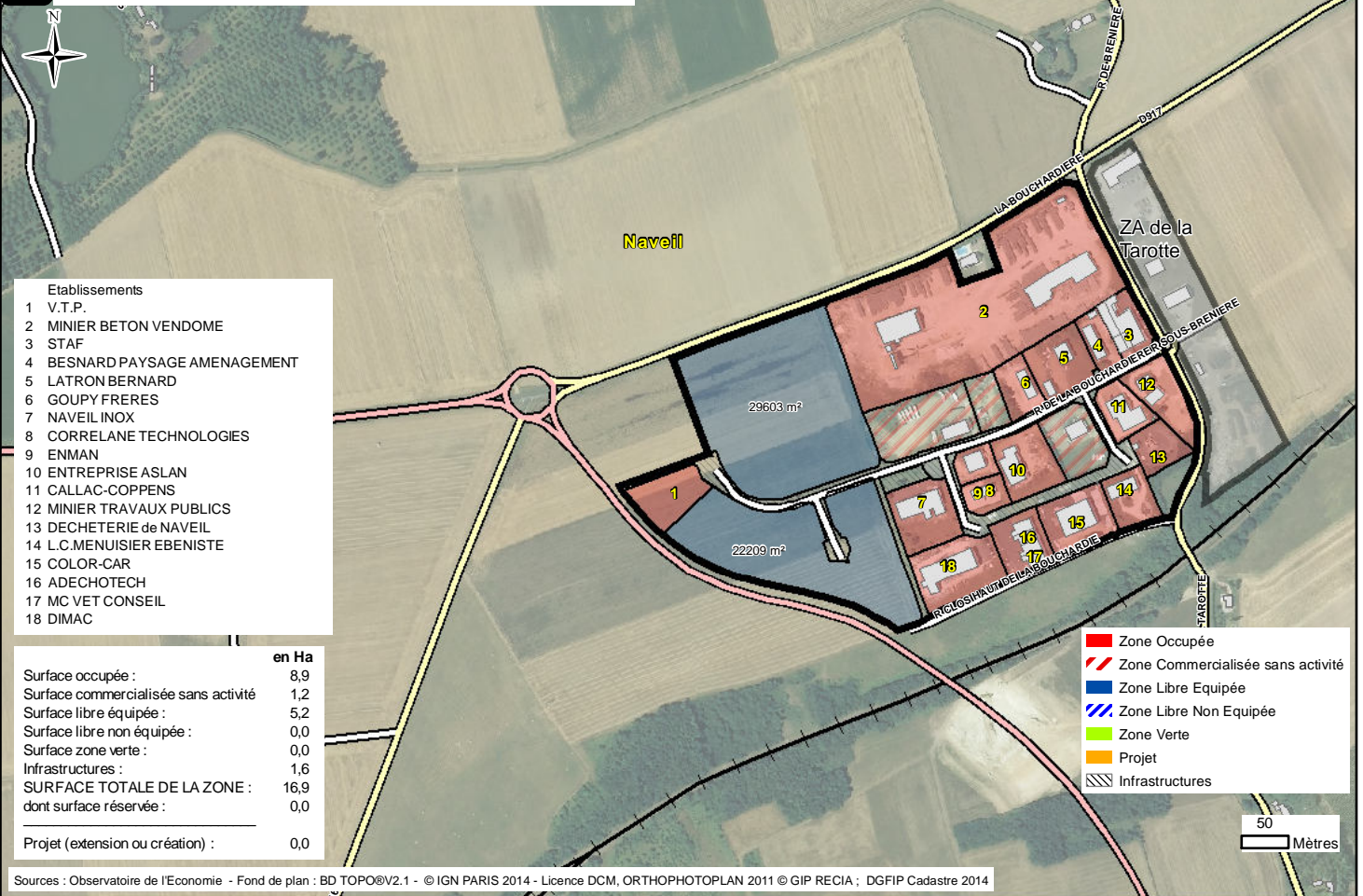

Sources : Observatoire de l'Economie - Fond de plan : BD TOPO@V2.1 - © IGN PARIS 2014 - Licence DCM, ORTHOPHOTOPLAN 2011 © GIP RECIA ; DGFIP Cadastre 2014

4.15 Vendômois Rural - NAVEIL - ZA de la Tarotte

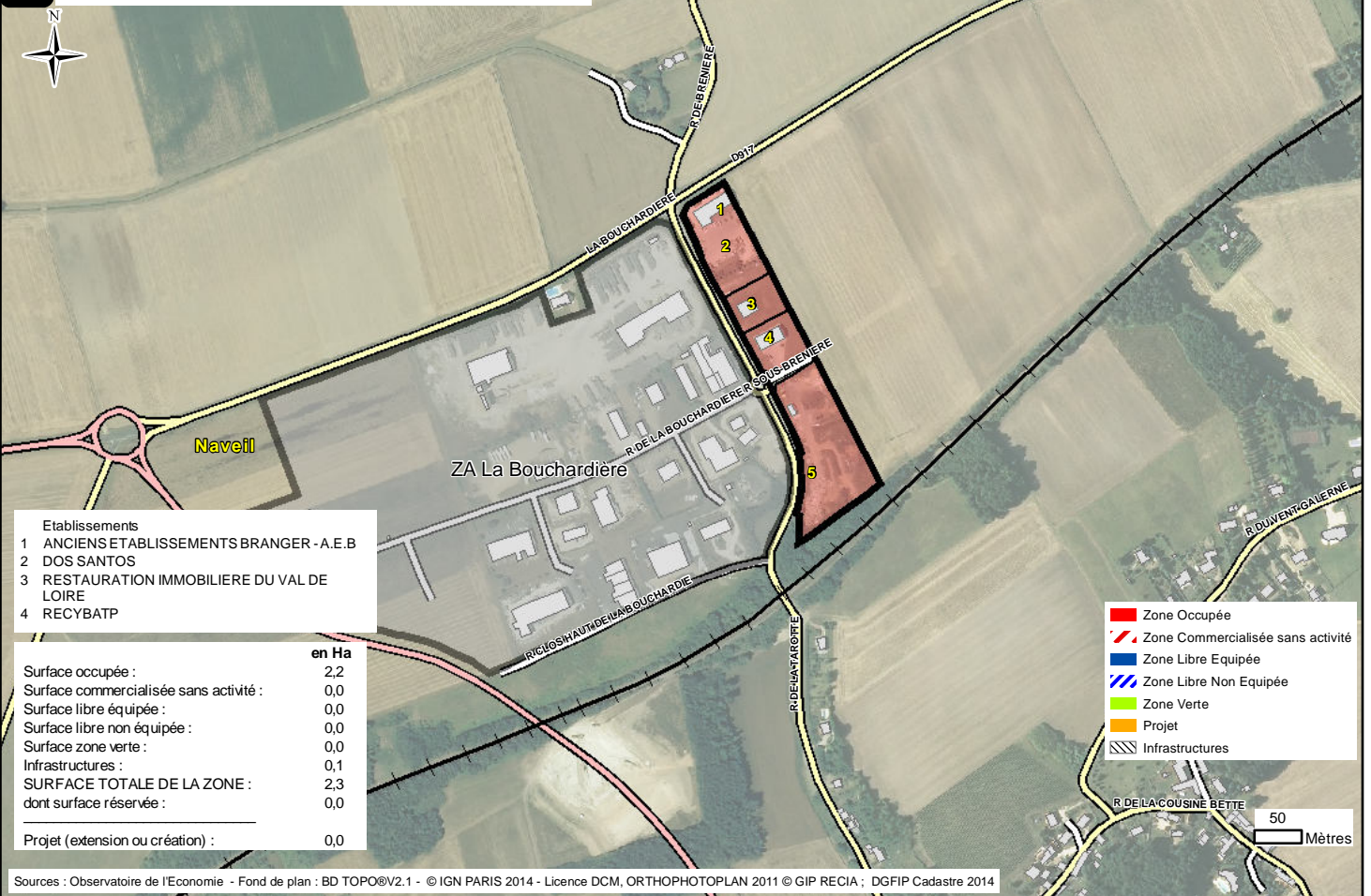

Sources : Observatoire de l'Economie - Fond de plan : BD TOPO@V2.1 - © IGN PARIS 2014 - Licence DCM, ORTHOPHOTOPLAN 2011 © GIP RECIA ; DGFIP Cadastre 2014

4.16 Vendômois Rural - VILLERABLE - ZA des Bruères

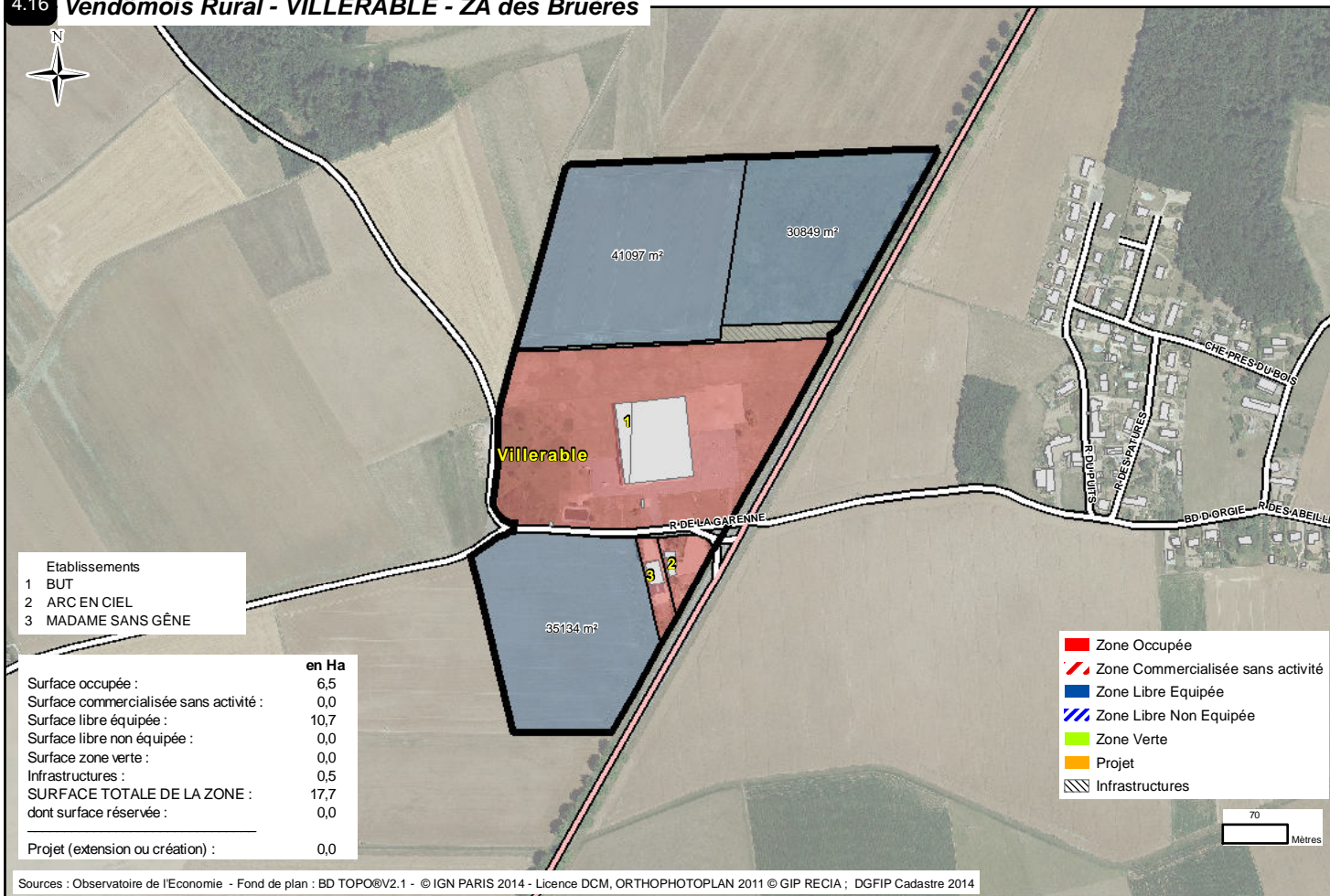

4.17 Vendômois Rural - VILLIERS-SUR-LOIR - ZA de la Croix Noury

