

## 5 - ZONES D'ACTIVITES DES COMMUNAUTES DE COMMUNES DU PAYS DE VENDOME, DU VENDOMOIS RURAL ET DE VILLIERS-SUR-LOIR

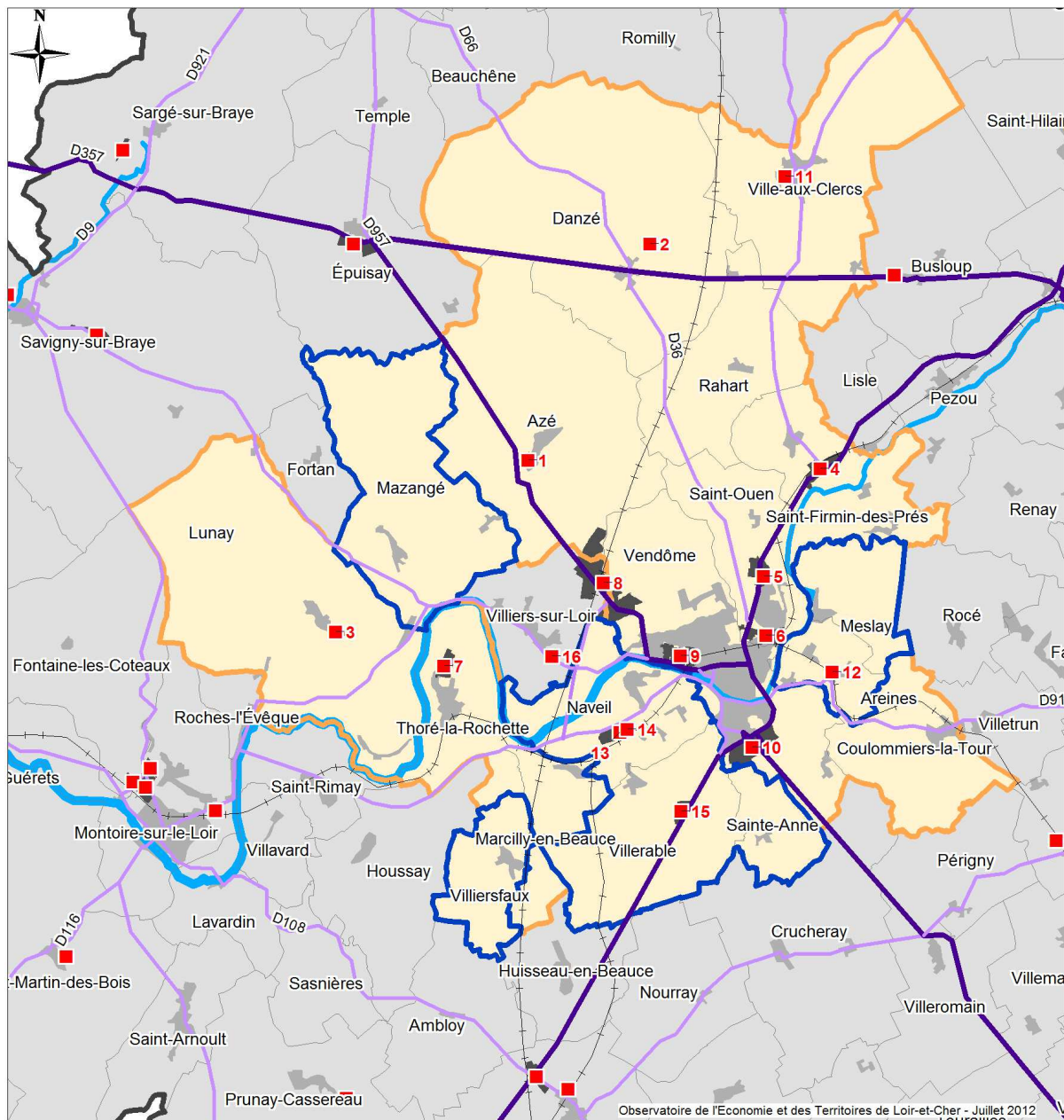

Observatoire de l'Economie et des Territoires de Loir-et-Cher - Juillet 2012  
Lourdes



## Liste des zones d'activités des communautés de communes du Pays de Vendôme, du Vendômois Rural et de Villiers-sur-Loir

### Communauté de communes du Pays de Vendôme

> 5.1	ZA de La Varenne	Azé
> 5.2	ZA des Poulinières	Danzé
> 5.3	ZA de Villeprovert	Lunay
> 5.4	ZA de la Garenne	Saint-Firmin-des-Prés
> 5.5	ZA des Grouëts et Bel Air - Vallée Laurent	Saint-Ouen
> 5.6	ZA de la Plaine - Rocheboyer	Saint-Ouen
> 5.7	ZA des Sapinettes	Thoré-la-Rochette
> 5.8	Parc Technologique du Bois de l'Oratoire	Vendôme
> 5.9	ZI Nord	Vendôme
> 5.10	ZI Sud - ZAC des Courtis, des Hauts des Clos	Vendôme
> 5.11	ZA-ZI Le Bourg	La Ville-aux-Clercs

### Communauté de communes du Vendômois Rural

> 5.12	ZA de Tournebride	Areines
> 5.13	ZA La Bouchardière	Naveil
> 5.14	ZA de la Tarotte	Naveil
> 5.15	ZA des Bruères	Villerable

### Hors communauté

> 5.16	ZA de la Croix Noury	Villiers-sur-Loir
--------	----------------------	-------------------

**Communauté de communes du Pays de Vendôme**

> 5.1	ZA de La Varenne	1988	Aménageur : CC du Pays de Vendôme, La commune Gestionnaire : CC du Pays de Vendôme, La commune	6	5
> 5.2	ZA des Poulinières	1989	Propriétaire : CC du Pays de Vendôme Aménageur : CC du Pays de Vendôme Gestionnaire : CC du Pays de Vendôme	3	13
> 5.3	ZA de Villeprovert	1985	Aménageur : CC du Pays de Vendôme Gestionnaire : CC du Pays de Vendôme	3	14
> 5.4	ZA de la Garenne	1990	Propriétaire : CC du Pays de Vendôme Aménageur : CC du Pays de Vendôme Gestionnaire : CC du Pays de Vendôme	8	137
> 5.5	ZA des Grouëts et Bel Air - ZA La Vallée Laurent	1993	Aménageur : CC du Pays de Vendôme, La commune Gestionnaire : CC du Pays de Vendôme, La commune	35	414
> 5.6	ZA de la Plaine - Rocheboyer	1969	Aménageur : CC du Pays de Vendôme, La commune Gestionnaire : CC du Pays de Vendôme, La commune	31	643
> 5.7	ZA des Sapinettes	1980	Propriétaire : CC du Pays de Vendôme Aménageur : CC du Pays de Vendôme Gestionnaire : CC du Pays de Vendôme	9	189
> 5.8	Parc Technologique du Bois de l'Oratoire	1990	Propriétaire : SIEABIG Aménageur : SIEABIG Gestionnaire : SIEABIG	27	621
> 5.9	ZI Nord	1963	Aménageur : La Commune Gestionnaire : La Commune	71	1337
> 5.10	ZI Sud - ZAC des Courtis, des Hauts des Clos	1977	Aménageur : CC du Pays de Vendôme, La commune Gestionnaire : CC du Pays de Vendôme, La commune	57	1736
> 5.11	ZA-ZI Le Bourg	1964	Propriétaire : CC du Pays de Vendôme Aménageur : CC du Pays de Vendôme Gestionnaire : CC du Pays de Vendôme	9	30

**Communauté de communes du Vendômois Rural**

> 5.12	ZA de Tournebride	2000	Propriétaire : CC du Vendômois Rural Aménageur : CC du Vendômois Rural Gestionnaire : CC du Vendômois Rural	4	18
> 5.13	ZA La Bouchardière	1980	Propriétaire : La commune Aménageur : CC du Vendômois Rural Gestionnaire : CC du Vendômois Rural	20	171
> 5.14	ZA de la Tarotte	2004	Propriétaire : CC du Vendômois Rural Aménageur : CC du Vendômois Rural Gestionnaire : CC du Vendômois Rural	4	11
> 5.15	ZA des Bruères	1989	Propriétaire : Madame Nault Aménageur : Madame Nault Gestionnaire : Zone privée	3	28

**Hors communauté**

> 5.16	ZA de la Croix Noury	1989	Propriétaire : La commune/ Privé Aménageur : La commune Gestionnaire : La commune	8	48
--------	----------------------	------	---	---	----



## 5.1 Pays de Vendôme - AZE - ZA de La Varenne

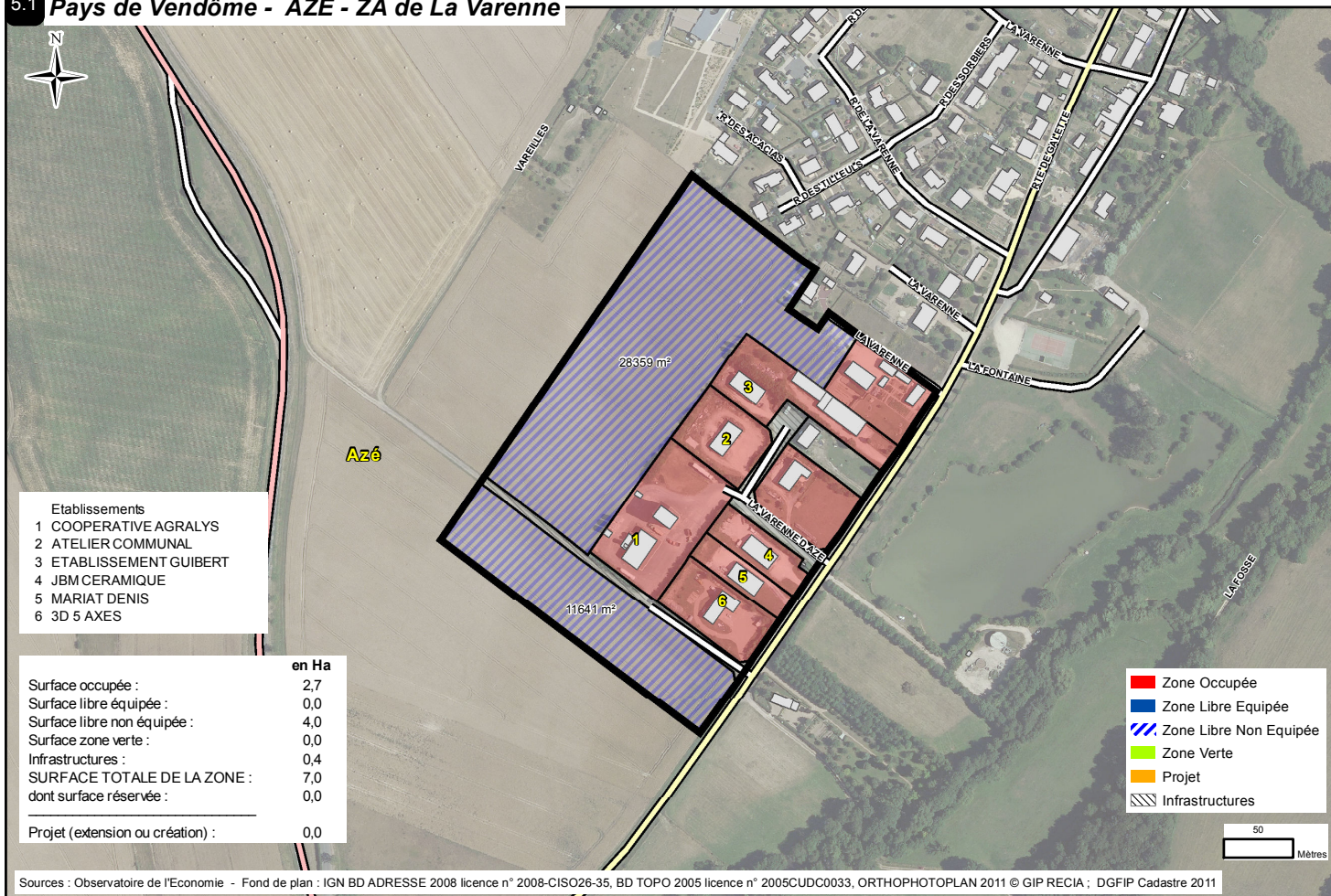

## 5.2 Pays de Vendôme - DANZE - ZA des Poulinières

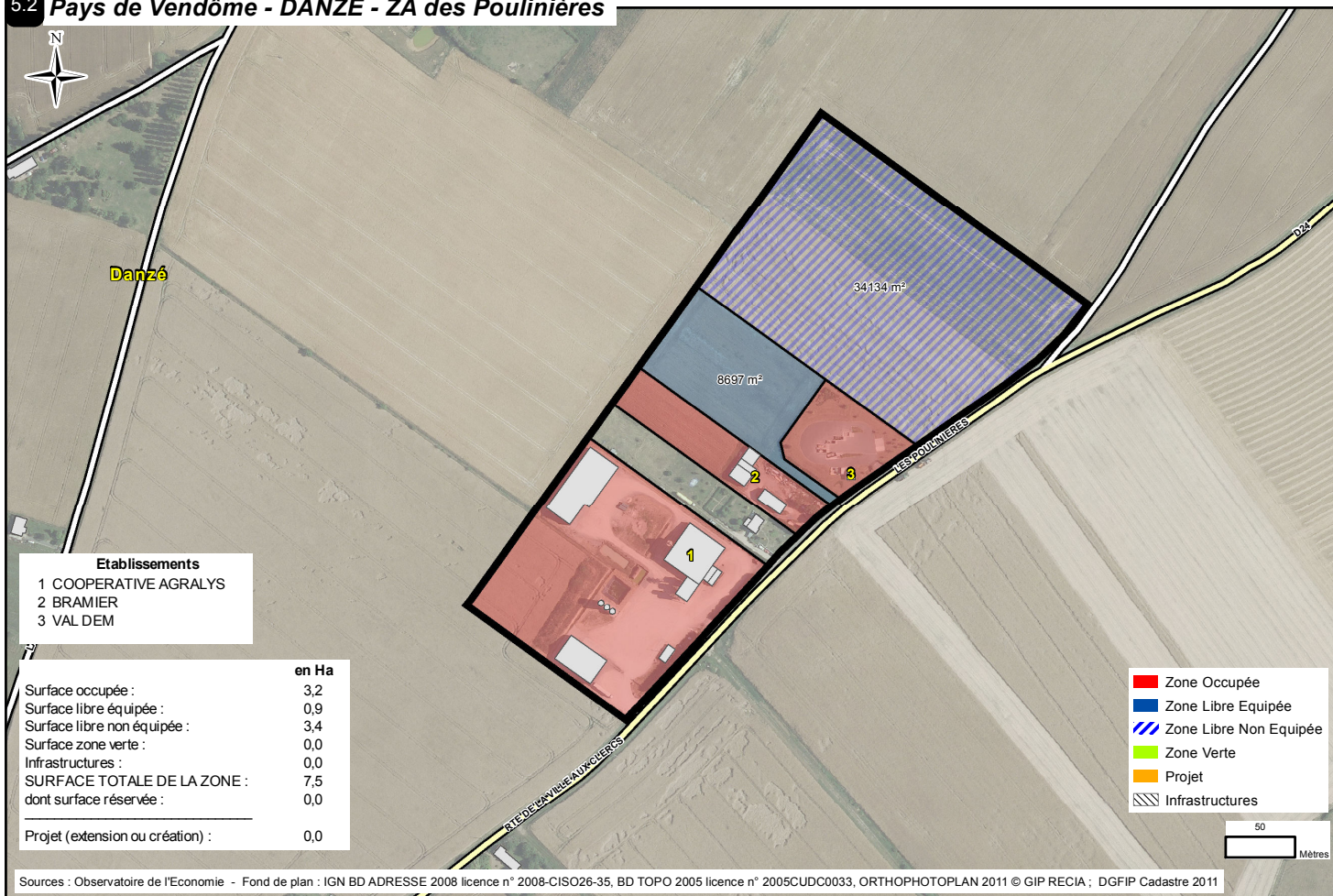



### 5.3 Pays de Vendôme - LUNAY - ZA de Villeprovert

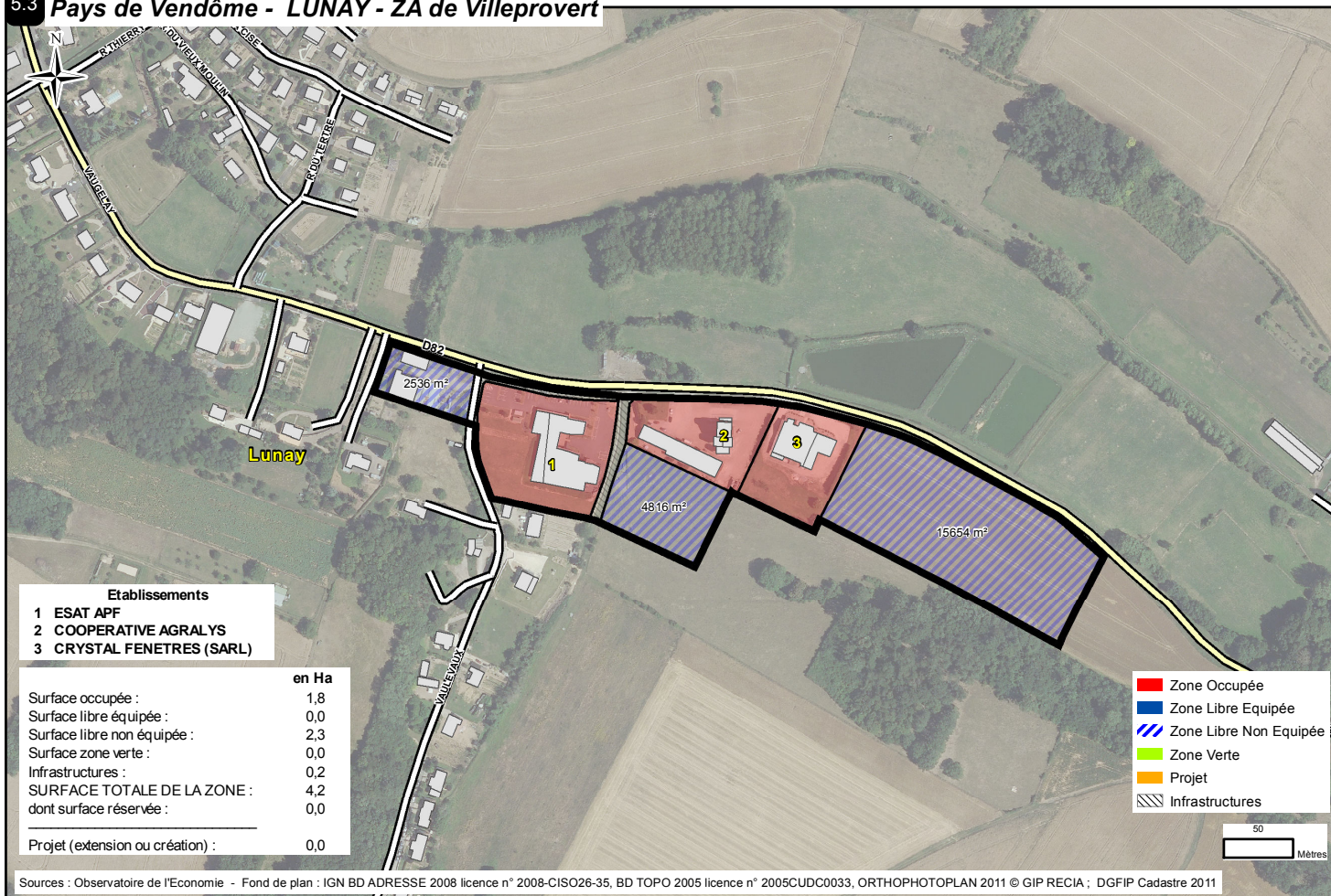

### 5.4 Pays de Vendôme - SAINT-FIRMIN-DES-PRES - ZA de la Garenne

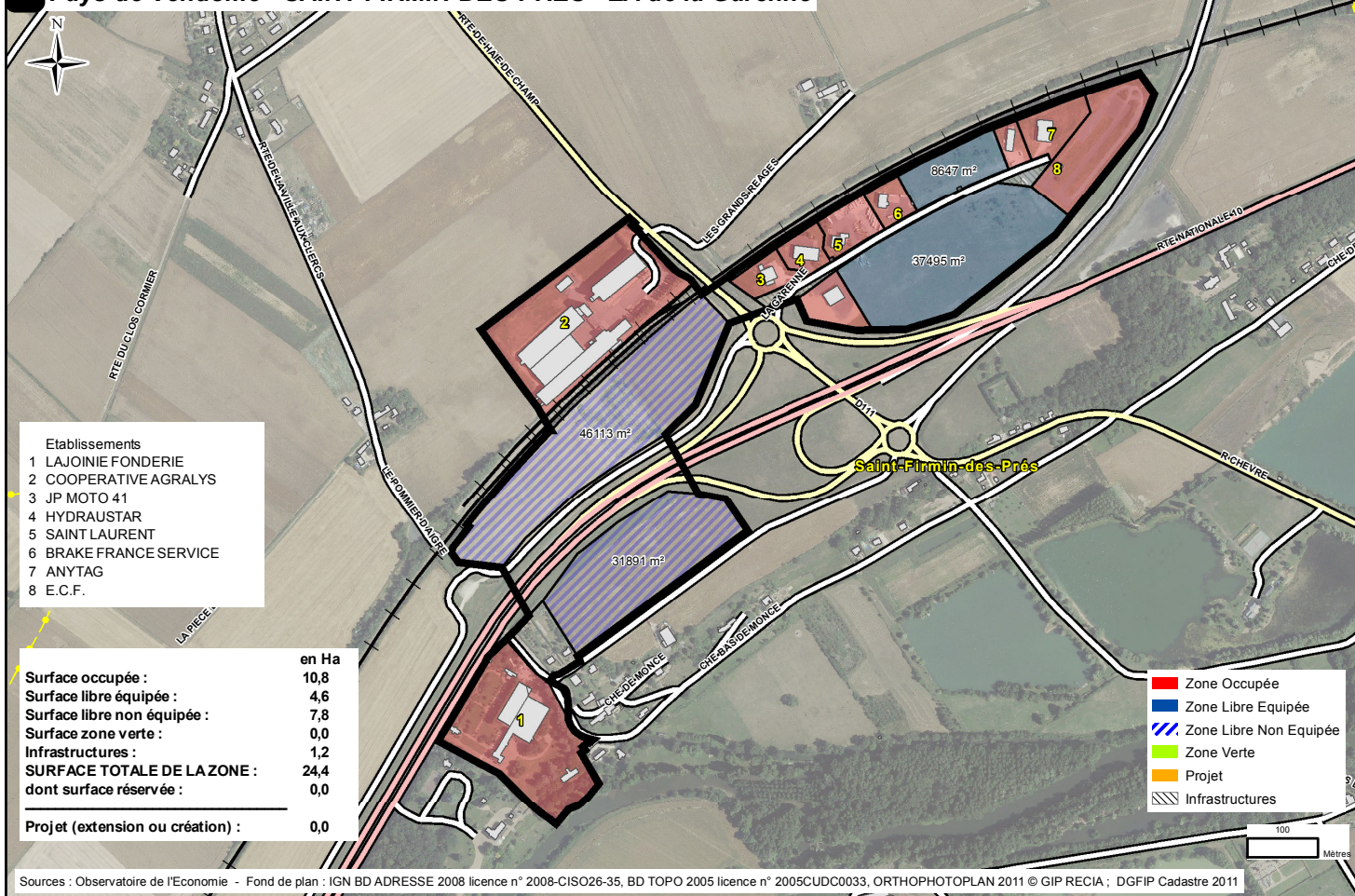



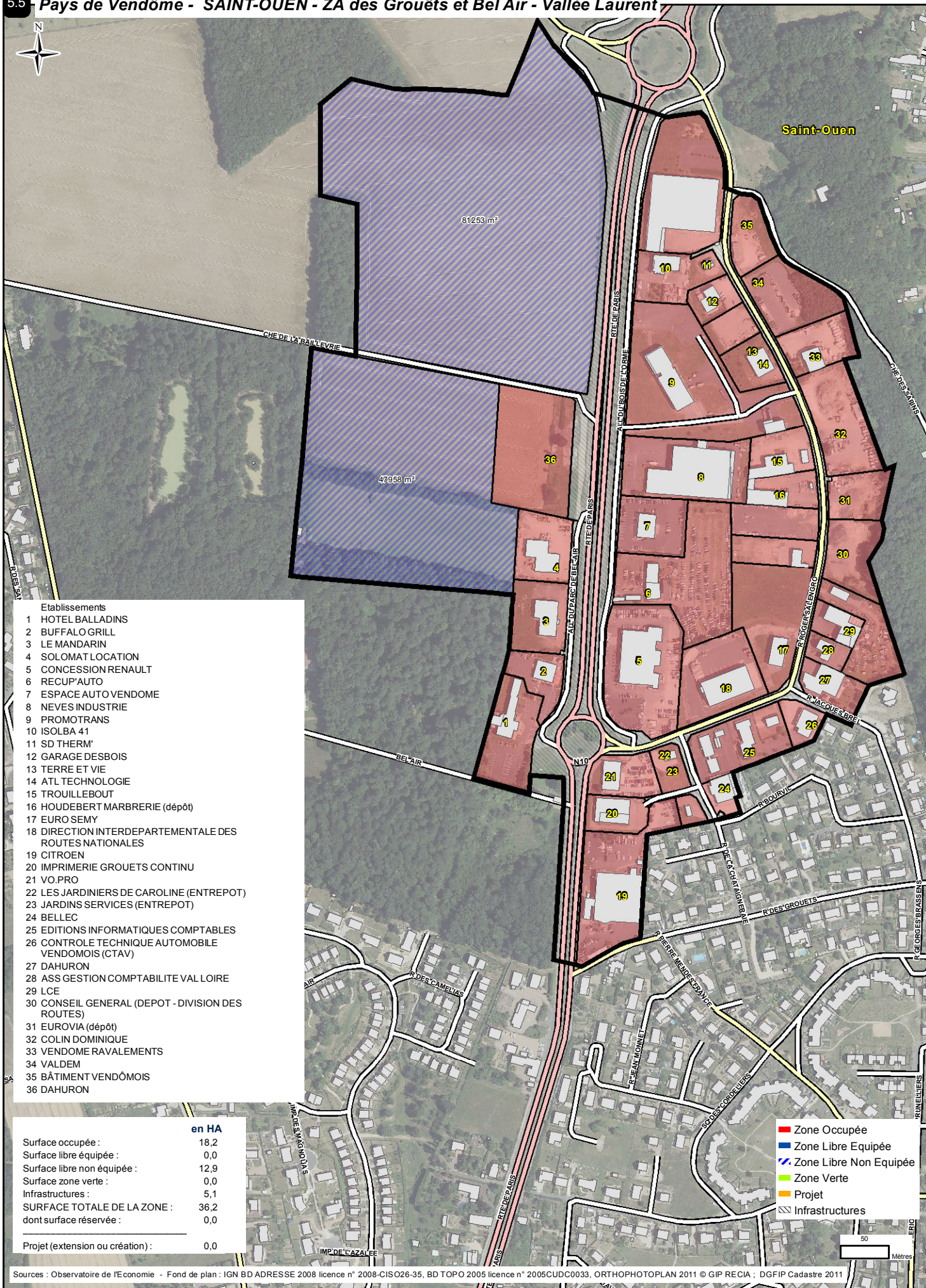

- Etablissements
- 1 HOTEL BALLADINS
  - 2 BUFFALO GRILL
  - 3 LE MANDARIN
  - 4 SOLOMAT LOCATION
  - 5 CONCESSION RENAULT
  - 6 RECUP'AUTO
  - 7 ESPACE AUTO VENDOME
  - 8 NEVES INDUSTRIE
  - 9 PROMOTRANS
  - 10 ISOLBA 41
  - 11 SD THERM'
  - 12 GARAGE DESBOIS
  - 13 TERRE ET VIE
  - 14 ATL TECHNOLOGIE
  - 15 TROUILLEBOUT
  - 16 HOUBERT MARBRERIE (dépôt)
  - 17 EURO SEMY
  - 18 DIRECTION INTERDEPARTEMENTALE DES ROUTES NATIONALES
  - 19 CITROEN
  - 20 IMPRIMERIE GROUETS CONTINU
  - 21 VO.PRO
  - 22 LES JARDINIERS DE CAROLINE (ENTREPOT)
  - 23 JARDINS SERVICES (ENTREPOT)
  - 24 BELLEC
  - 25 EDITIONS INFORMATIQUES COMPTABLES
  - 26 CONTROLE TECHNIQUE AUTOMOBILE VENDOMOIS (CTAV)
  - 27 DAHURON
  - 28 ASS GESTION COMPTABILITE VAL LOIRE
  - 29 LCE
  - 30 CONSEIL GENERAL (DEPOT - DIVISION DES ROUTES)
  - 31 EUROVIA (dépôt)
  - 32 COLIN DOMINIQUE
  - 33 VENDOME RAVALEMENTS
  - 34 VALDEM
  - 35 BÂTIMENT VENDÔMOIS
  - 36 DAHURON

	en HA
Surface occupée :	18,2
Surface libre équipée :	0,0
Surface libre non équipée :	12,9
Surface zone verte :	0,0
Infrastructures :	5,1
<b>SURFACE TOTALE DE LA ZONE :</b>	<b>36,2</b>
dont surface réservée :	0,0
<hr/>	
Projet (extension ou création) :	0,0

- Zone Occupée
- Zone Libre Equipée
- Zone Libre Non Equipée
- Zone Verte
- Projet
- Infrastructures

Sources : Observatoire de l'Economie - Fond de plan : IGN BD ADRESSE 2008 licence n° 2008-CISO26-35, BD TOPO 2005 licence n° 2005CUDC0033, ORTHOPHOTOPLAN 2011 © GIP RECIA ; DGFIP Cadastre 2011





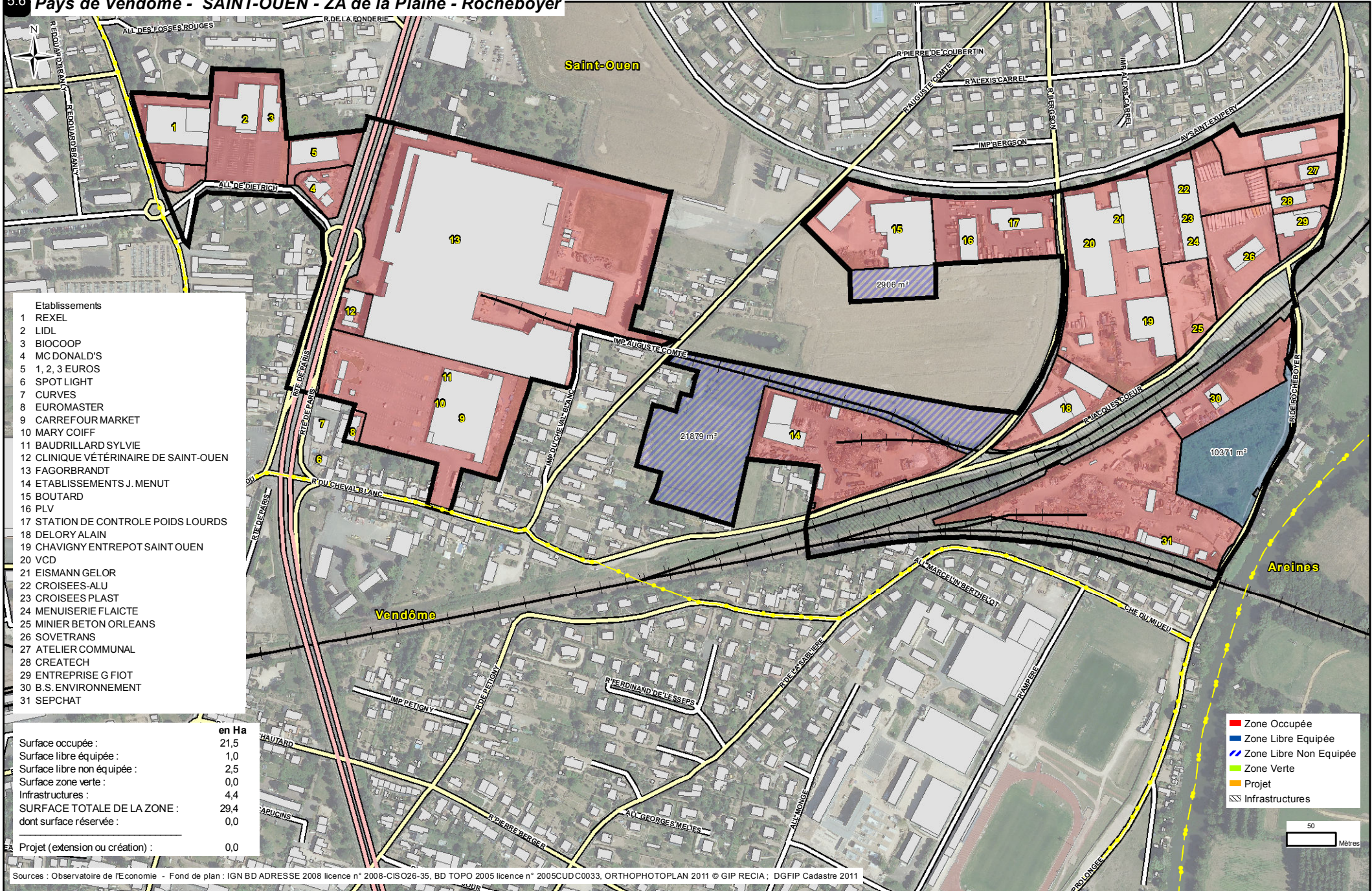



5.7 Pays de Vendôme - THORE-LA-ROCHETTE - ZA des Sapinettes

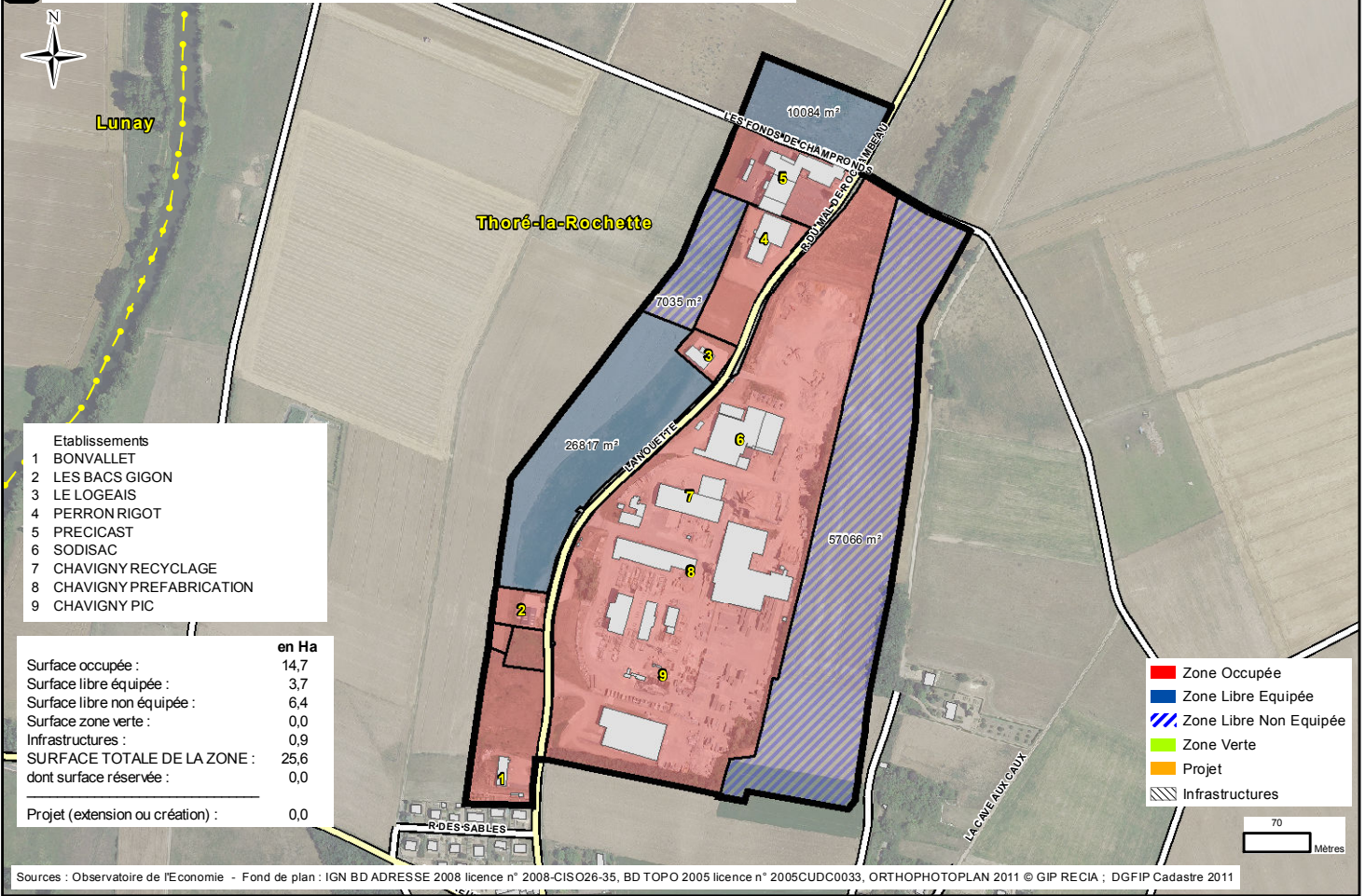



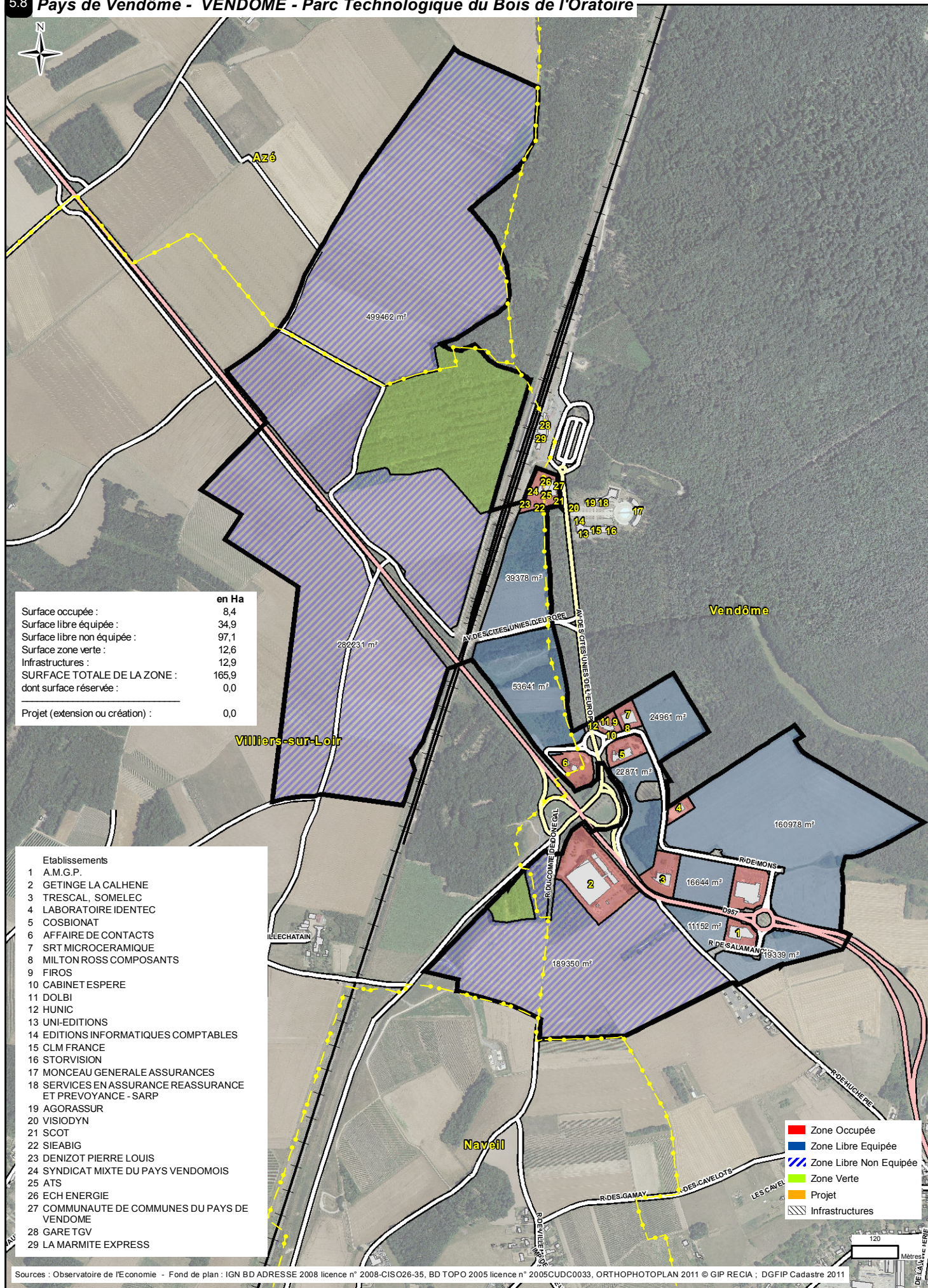

	en Ha
Surface occupée :	8,4
Surface libre équipée :	34,9
Surface libre non équipée :	97,1
Surface zone verte :	12,6
Infrastructures :	12,9
<b>SURFACE TOTALE DE LA ZONE :</b>	<b>165,9</b>
dont surface réservée :	0,0
Projet (extension ou création) :	0,0

- Etablissements
- 1 A.M.G.P.
  - 2 GETINGE LA CALHENE
  - 3 TRESICAL, SOMELEC
  - 4 LABORATOIRE IDENTEC
  - 5 COSBIONAT
  - 6 AFFAIRE DE CONTACTS
  - 7 SRT MICRO CERAMIQUE
  - 8 MILTON ROSS COMPOSANTS
  - 9 FIROS
  - 10 CABINET ESPERE
  - 11 DOLBI
  - 12 HUNIC
  - 13 UNI-EDITIONS
  - 14 EDITIONS INFORMATIQUES COMPTABLES
  - 15 CLM FRANCE
  - 16 STORVISION
  - 17 MONCEAU GENERALE ASSURANCES
  - 18 SERVICES EN ASSURANCE REASSURANCE ET PREVOYANCE - SARP
  - 19 AGORASSUR
  - 20 VISIODYN
  - 21 SCOT
  - 22 SIEABIG
  - 23 DENIZOT PIERRE LOUIS
  - 24 SYNDICAT MIXTE DU PAYS VENDOMOIS
  - 25 ATS
  - 26 ECH ENERGIE
  - 27 COMMUNAUTE DE COMMUNES DU PAYS DE VENDOME
  - 28 GARE TGV
  - 29 LA MARMITE EXPRESS

- Zone Occupée
- Zone Libre Equipée
- Zone Libre Non Equipée
- Zone Verte
- Projet
- Infrastructures

Sources : Observatoire de l'Economie - Fond de plan : IGN BD ADRESSE 2008 licence n° 2008-CISO26-35, BD TOPO 2005 licence n° 2005-CUDC0033, ORTHOPHOTOPLAN 2011 © GIP RECIA ; DGFIP Cadastre 2011





- Établissements
- 1 GAUTREY COIFFEUR
  - 2 LA TOQUE VENDÔMOISE
  - 3 ESPACE FORME
  - 4 CENTRE LECLERC
  - 5 LE BOUIF VENDÔMOIS
  - 6 AR'NET PRESSING
  - 7 THALES AVIONICS
  - 8 FACEO SYSTEMS
  - 9 SECAN
  - 10 ANIMARKET
  - 11 GITEM
  - 12 ALDI MARCHE
  - 13 CMG INDUSTRIE
  - 14 CHAUVÉLIER SIMPLON (dépôt)
  - 15 DEKRA
  - 16 SCM MEDICALE ET PARAMEDICALE DU TRENTE
  - 17 CARNUTES SERIGRAPHIE
  - 18 ARTIFERM INDUSTRIE
  - 19 MAUGÉE SYDNEY
  - 20 HABIREV 41
  - 21 VENDÔME MOTO SHOP
  - 22 T.C.D. LASER
  - 23 VENDÔMOIS PIÈCES AUTO
  - 24 ÉMONET RAYMOND
  - 25 RÉGIE DE QUARTIER ATELIER VÊTEMENTS
  - 26 CHASSE PÊCHE VALLEE DU LOIR
  - 27 LES ATELIERS DU VENDÔMOIS
  - 28 CVM
  - 29 SIGNALÉTIQUE VENDÔMOISE
  - 30 SUPER PNEUS
  - 31 ELECTRIC BOBINAGE
  - 32 EUREKA
  - 33 ESPACE CULTUREL LECLERC
  - 34 AMYCEL
  - 35 IMPRIMERIE ISF
  - 36 PRO PÊCHE 41
  - 37 CYCLOTECH
  - 38 LEADER PRICE
  - 39 PROMOCASH AVEC VOUS
  - 40 MEUBLES ET TENDANCES
  - 41 DISTRICT CENTER
  - 42 VENDÔM'AUTO
  - 43 CARWASH VENDÔME
  - 44 GAMM VERT
  - 45 INTERSPORT
  - 46 DEFI MODE
  - 47 LA HALLE O CHAUSSURES
  - 48 JOUE CLUB
  - 49 BEBE BONHEUR BLAISOIS
  - 50 BUREAU VALLEE
  - 51 LISSAC OPTICIEN
  - 52 GIF I
  - 53 COOPÉRATIVE DES ARTISANS BOUCHER S-CHARCUTIERS DU VENDÔMOIS
  - 54 LES ABATTOIRS DU PERCHE VENDÔMOIS
  - 55 PRIM'FRUITS
  - 56 FROMAGERIES BEL PRODUCTIONS FRANCE
  - 57 FROMAGERIES BEL
  - 58 SAV-META

- Établissements
- 59 SOCIÉTÉ DE SOUDURE APPLIQUÉE VENDÔMOISE
  - 60 GDF SUEZ
  - 61 DEPANN-AUTO
  - 62 PIZZA SOLEIL
  - 63 ANTAS CONSEIL
  - 64 TENLESS
  - 65 E.P.C. SERVICES
  - 66 BATIMUS
  - 67 R2P
  - 68 TRANSPORTS DU LOIR-ET-CHEVENDÔME
  - 69 THERMINSTAL
  - 70 SAE ENTREPRISE BERNARD MARMION
  - 71 VPV DIRECT

	en Ha
Surface occupée :	40,4
Surface libre équipée :	0,0
Surface libre non équipée :	0,0
Surface zone verte :	0,6
Infrastructures :	2,8
<b>SURFACE TOTALE DE LA ZONE :</b>	<b>43,9</b>
dont surface réservée :	0,0
<b>Projet (extension ou création) :</b>	<b>0,0</b>

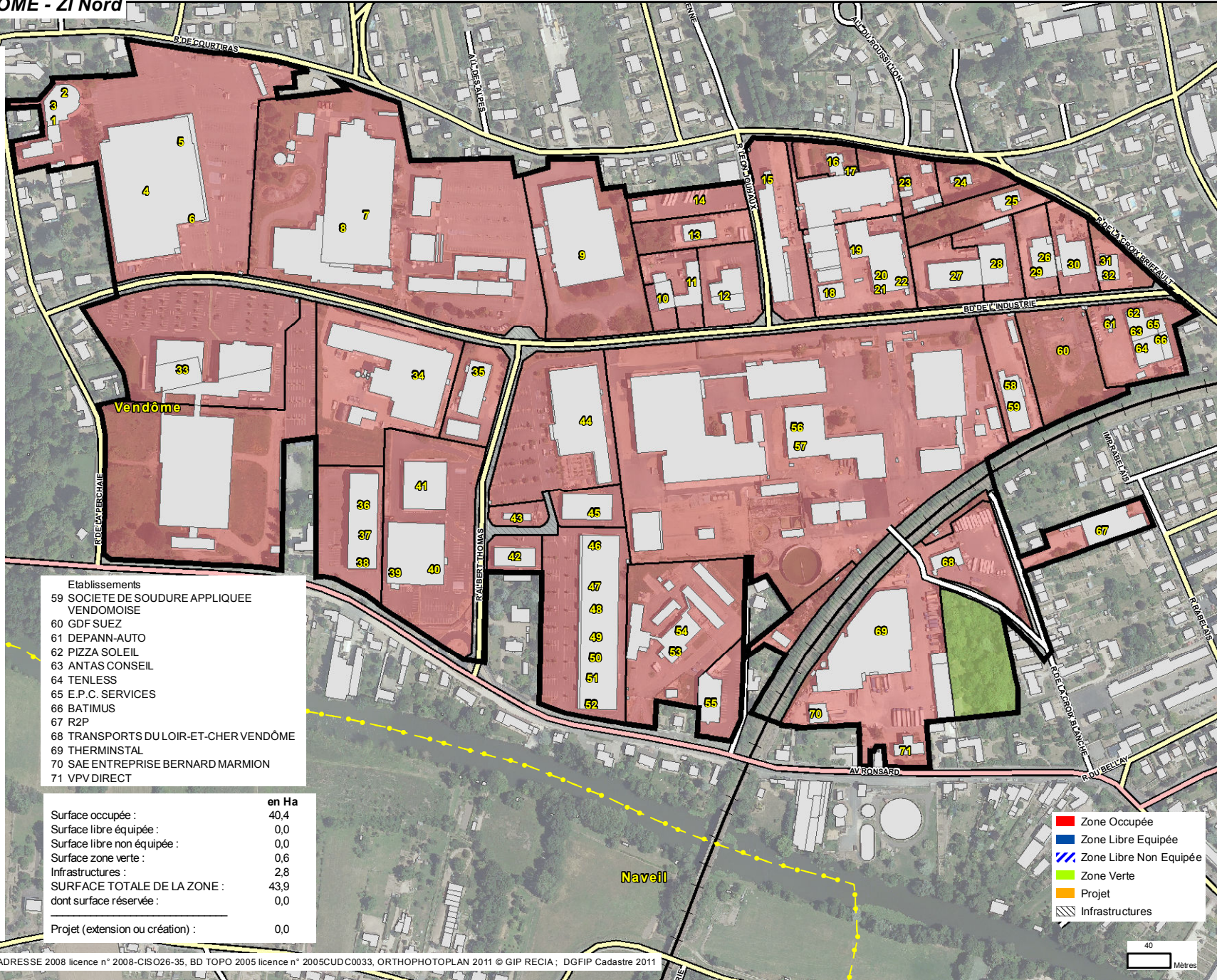

■ Zone Occupée  
■ Zone Libre Equipée  
  Zone Libre Non Equipée  
■ Zone Verte  
■ Projet  
  Infrastructures

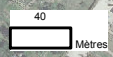

Sources : Observatoire de l'Economie - Fond de plan : IGN BD ADRESSE 2008 licence n° 2008-CISO26-35, BD TOPO 2005 licence n° 2005CUDC0033, ORTHOPHOTOPLAN 2011 © GIP RECIA ; DGFIP Cadastre 2011





5.10 Pays de Vendôme - VENDOME - Zi Sud - ZAC des Courtis, des Hauts des Clos

- Établissements
- 1 SONOPOL
  - 2 DELCEN DEPOTS ELECTROLYTIQUES DU CENTRE
  - 3 RAPID' PERMIS
  - 4 VALDEM
  - 5 VALDEM (Site secondaire)
  - 6 AMENAGEMENT RATIONNEL MAGASINS (Site secondaire)
  - 7 CAIRE Industrie
  - 8 HERMES METAL
  - 9 ARM HERMES
  - 10 ZF SYSTEMES DE DIRECTION NACAM
  - 11 ECOFIT
  - 12 DARGAISSE ET FILS
  - 13 DECHETERIE
  - 14 AREMECA ETD
  - 15 AREMECA
  - 16 DJC VENDOME
  - 17 IMPRISAC
  - 18 ZF SYSTEMES DE DIRECTION NACAM, S.A.S. (Site secondaire)
  - 19 AUTOUR DE LA PISCINE
  - 20 SECURITEST
  - 21 ELIA MEDICAL PARIS OUEST
  - 22 AGENCE RICHARD PATRICK VENDOME
  - 23 GARAGE PALANT
  - 24 MECHIN ET FILS (Dépôt)
  - 25 LES BOBINAGES DU LOIR
  - 26 SOCIETE VENDOMOISE DE FERMETURES
  - 27 G P S
  - 28 LABORATOIRE BIGOT
  - 29 GARAGE PALANT (Site secondaire)
  - 30 HOTEL DES VENTES
  - 31 INTER-LUDE
  - 32 FRANS BONHOMME
  - 33 CUISINE CENTRALE
  - 34 BEL EXTERIEUR
  - 35 EUROREPAR
  - 36 FLV
  - 37 NEGOCI. AL
  - 38 VENDOME DIFFUSION
  - 39 MASTER CRYSTAL
  - 40 PROJECT
  - 41 CONTROLE RESEAU CENTRE
  - 42 IDEALEX
  - 43 GARAGE ROISIN
  - 44 ESAT DES COURTIS
  - 45 CONTROLE RESEAU CENTRE
  - 46 CORDIER
  - 47 MEDECINE DU TRAVAIL
  - 48 ENDUITS DE VAL DE FRANCE
  - 49 CAT RESTAURANT
  - 50 CARROSSERIE GRAMAIN
  - 51 ERDF
  - 52 BOUCLET ETIENNE
  - 53 HAUDRY PROUST ET CIE
  - 54 ELDI
  - 55 FRANCE FORMATIONS
  - 56 CRYSTAL GROUPE
  - 57 PIX'HALL
  - 58 GARAGE DU TEMPLE

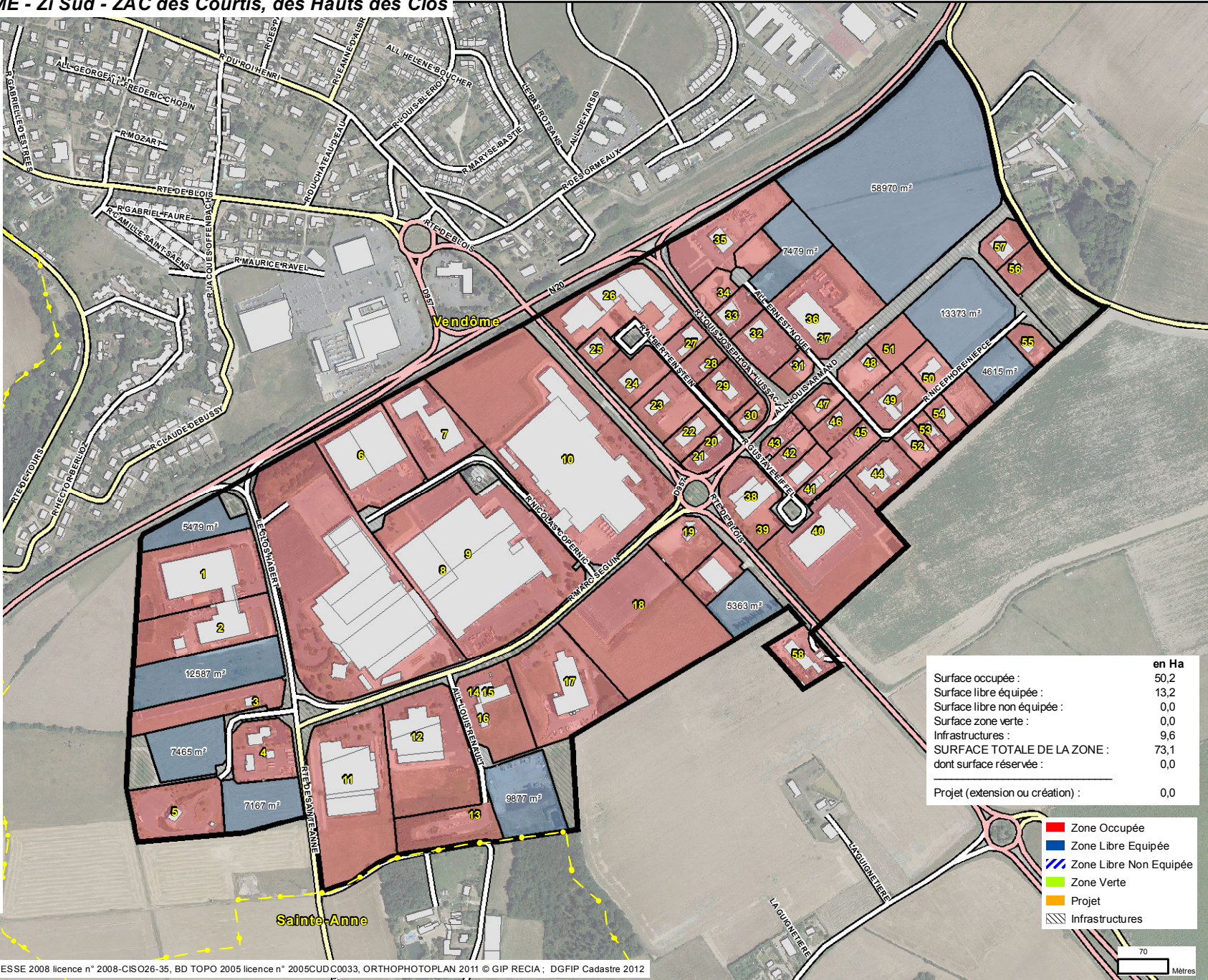

	en Ha
Surface occupée :	50,2
Surface libre équipée :	13,2
Surface libre non équipée :	0,0
Surface zone verte :	0,0
Infrastructures :	9,6
<b>SURFACE TOTALE DE LA ZONE :</b>	<b>73,1</b>
dont surface réservée :	0,0
<hr/>	
Projet (extension ou création) :	0,0

- Zone Occupée
- Zone Libre Equipée
- Zone Libre Non Equipée
- Zone Verte
- Projet
- Infrastructures

Sources : Observatoire de l'Economie - Fond de plan : IGN BD ADRESSE 2008 licence n° 2008-CISO26-35, BD TOPO 2005 licence n° 2005CUDC0033, ORTHOPHOTOPLAN 2011 © GIP RECIA ; DGFIP Cadastre 2012

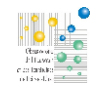



### 5.11 Pays de Vendôme - LA-VILLE-AUX-CLERCS - ZA-ZI Le Bourg

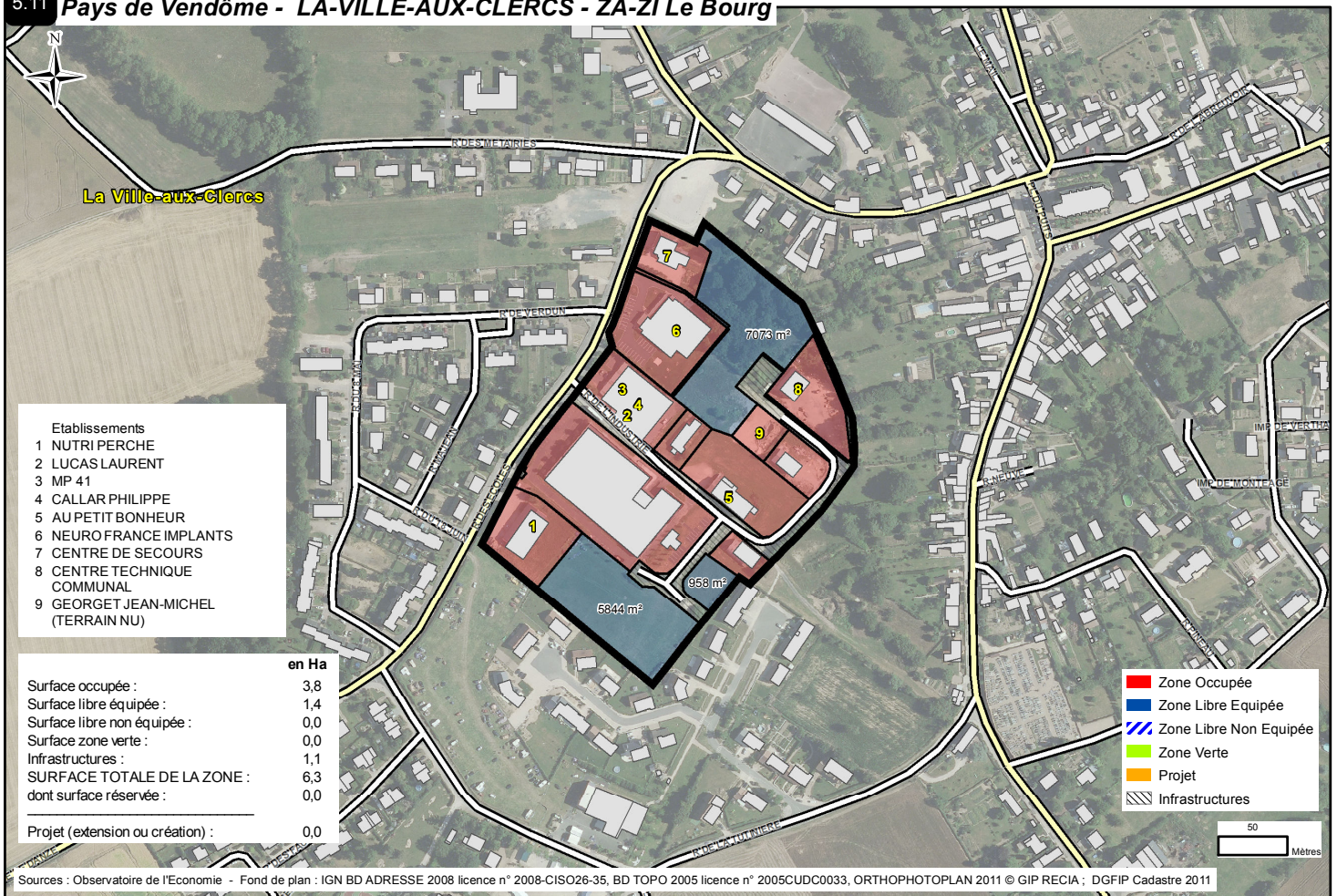

### 5.12 Vendômois Rural - AREINES - ZA de Tournebride

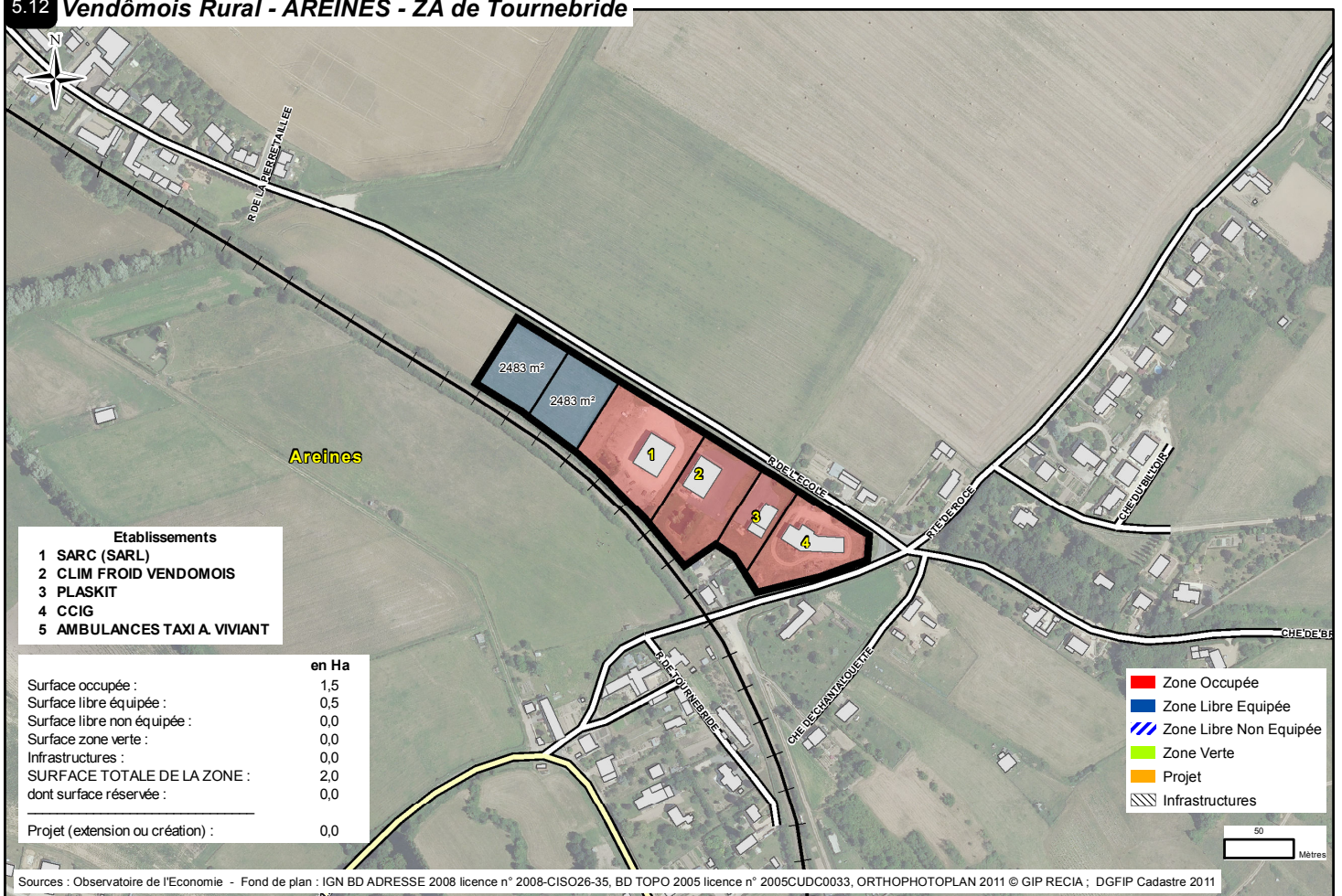



### 5.13 Vendômois Rural - NAVEIL - ZA La Bouchardière

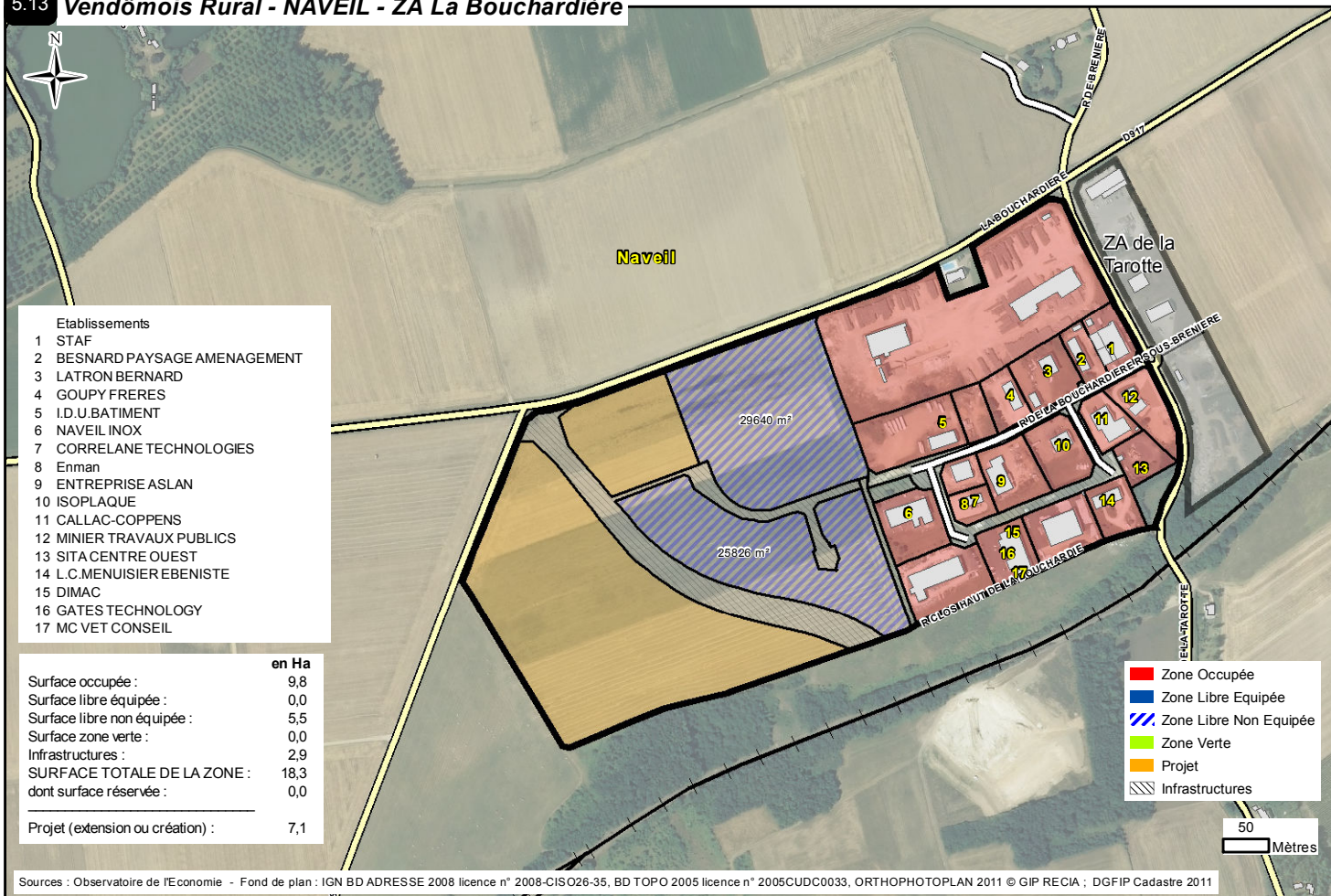

### 5.14 Vendômois Rural - NAVEIL - ZA de la Tarotte

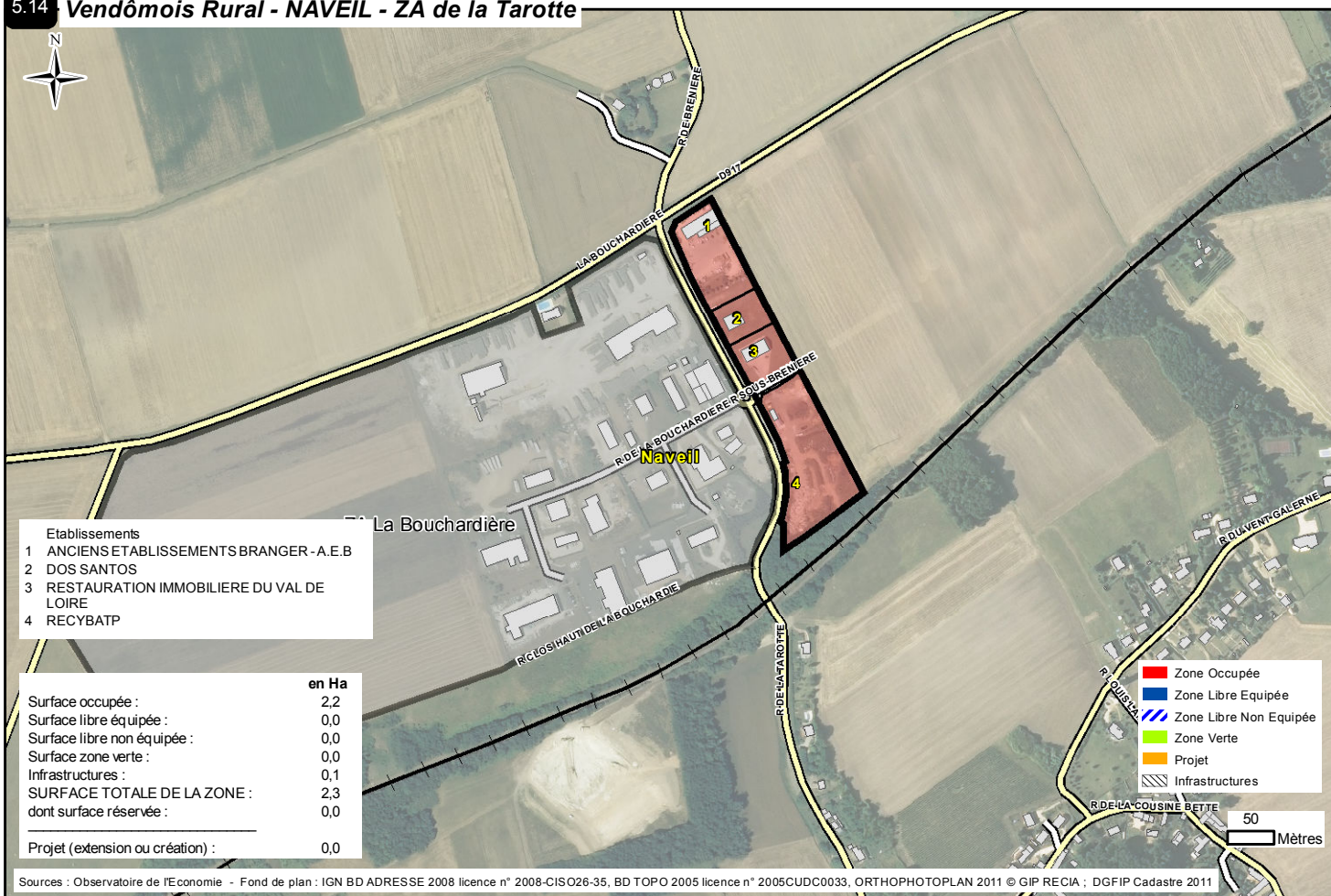



### 5.15 Vendômois Rural - VILLERABLE - ZA des Bruères

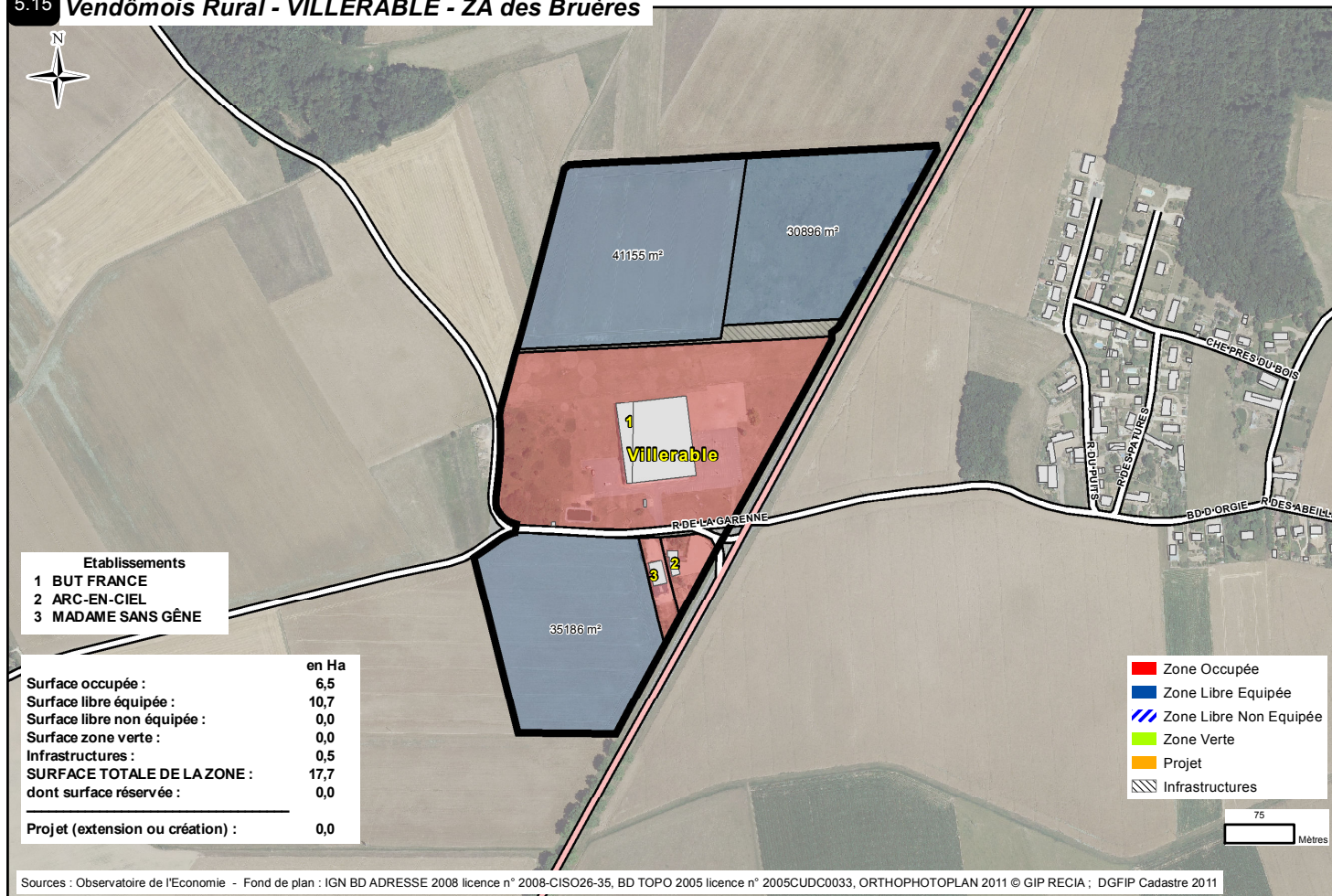

### 5.16 Hors communauté - VILLIERS-SUR-LOIR - ZA de la Croix Noury

