Fréquentation des villages de vacances, centres de séjour, résidence et autres hébergements touristiques en Loir-et-Cher

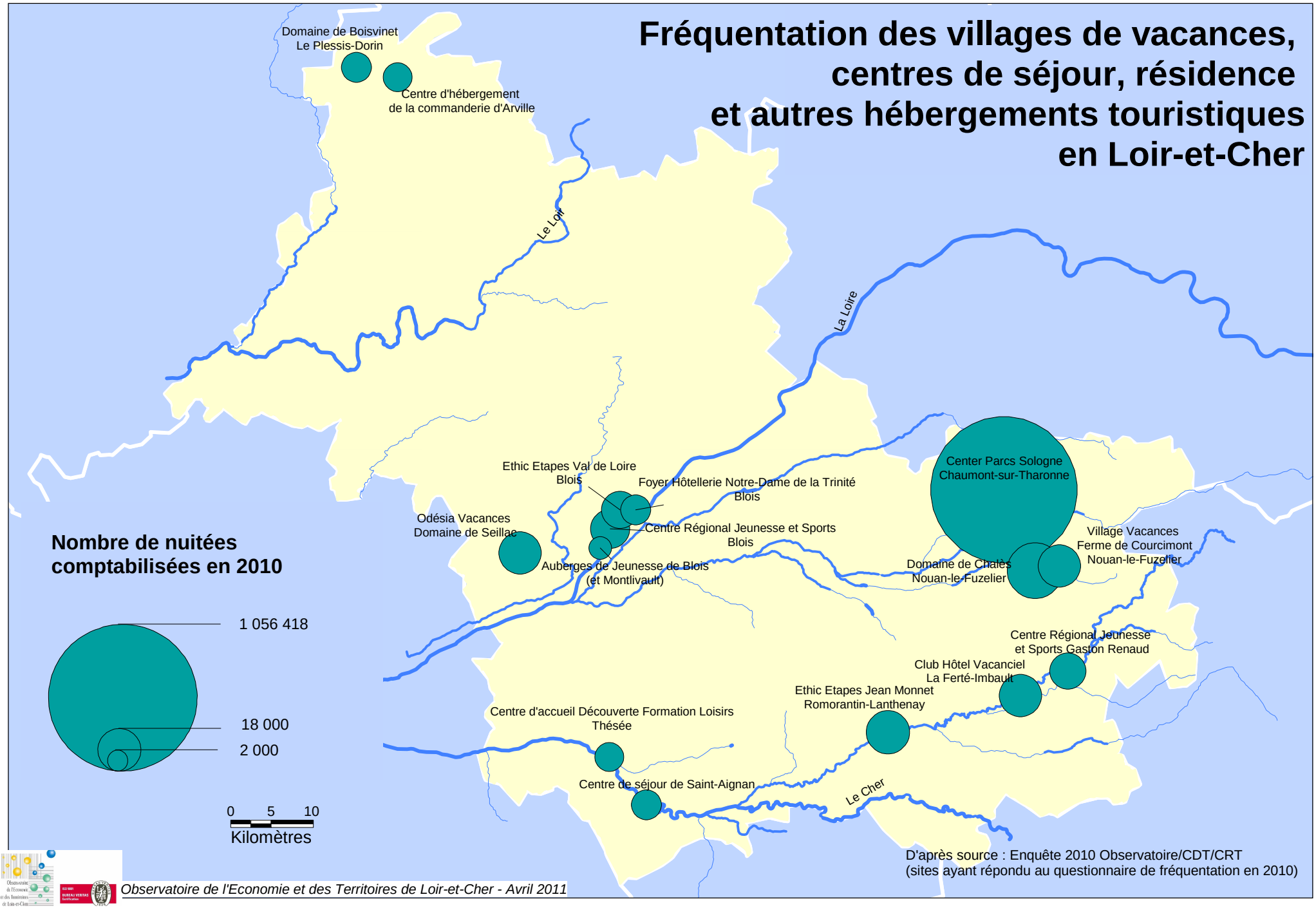

Observatoire de l'Economie et des Territoires de Loir-et-Cher - Avril 2011